

SISTEMA CONTABLE 2018  
ESTADO DE SITUACIÓN FINANCIERA  
AL 30 DE SEPTIEMBRE DEL 2018

Página 1 de 1

Fecha: 06/11/2018

ACTIVO	2018	2017	PASIVO	2018	2017
<b>ACTIVO</b>			<b>PASIVO</b>		
<b>Activo Circulante</b>			<b>Pasivo Circulante</b>		
Efectivo y Equivalentes	149,926,902.98	167,140,903.60	Cuentas por Pagar a Corto Plazo	127,557,423.64	210,164,799.17
Derechos a Recibir Efectivo o Equivalentes	4,568,076.28	893,593.27	Documentos por Pagar a Corto Plazo		
Derechos a Recibir Bienes o Servicios	1,378,739.54	752,652.32	Porción a Corto Plazo de la Deuda Pública a Largo Plazo		
Inventarios			Títulos y Valores a Corto Plazo		
Almacenes			Pasivos Diferidos a Corto Plazo		
Estimación por Pérdida o Deterioro de Activos Circulantes			Fondos y Bienes de Terceros en Garantía y/o Administración a Corto Plazo	30,000.00	30,000.00
Otros Activos Circulantes			Provisiones a Corto Plazo	1,250,698.18	952,709.68
			Otros Pasivos a Corto Plazo	21,830.65	57,915.86
<b>Total de Activos Circulantes</b>	<b>155,873,718.80</b>	<b>168,787,149.19</b>	<b>Total de Pasivos Circulantes</b>	<b>128,859,952.47</b>	<b>211,205,424.71</b>
<b>Activo No Circulante</b>			<b>Pasivo No Circulante</b>		
Inversiones Financieras a Largo Plazo	849,560.05	849,560.05	Cuentas por Pagar a Largo Plazo	12,673,452.57	12,673,452.57
Derechos a Recibir Efectivo o Equivalentes a Largo Plazo	1,093,226.61	1,095,026.61	Documentos por Pagar a Largo Plazo		
Bienes Inmuebles, Infraestructura y Construcciones en Proceso	491,071,799.32	480,208,394.73	Deuda Pública a Largo Plazo		
Bienes Muebles	208,779,212.87	208,722,154.87	Pasivos Diferidos a Largo Plazo		
Activos Intangibles	18,832,808.59	18,832,808.59	Fondos y Bienes de Terceros en Garantía y/o Administración a Largo Plazo	353,749.49	353,749.49
Depreciación, Deterioro y Amortización Acumulada de Bienes			Provisiones a Largo Plazo	21,058,721.02	21,058,721.02
Activos Diferidos	89,644,042.58	158,517,865.81	<b>Total de Pasivos No Circulantes</b>	<b>34,085,923.08</b>	<b>34,085,923.08</b>
Estimación por Pérdida o Deterioro de Activos no Circulantes			<b>Total de Pasivo</b>	<b>162,945,875.55</b>	<b>245,291,347.79</b>
Otros Activos no Circulantes	8,016,180.42	8,016,180.42	<b>HACIENDA PÚBLICA / PATRIMONIO</b>		
			Hacienda Pública/Patrimonio Contribuido	12,164,796.01	12,164,796.01
<b>Total de Activos No Circulantes</b>	<b>818,286,830.44</b>	<b>876,241,991.08</b>	Aportaciones		
<b>Total del Activo</b>	<b>974,160,549.24</b>	<b>1,045,029,140.27</b>	Donaciones de Capital	12,164,796.01	12,164,796.01
			Actualización de la Hacienda Pública/Patrimonio		
			<b>Hacienda Pública/Patrimonio Generado</b>	<b>799,049,877.68</b>	<b>787,572,996.47</b>
			Resultados del Ejercicio (Ahorro/Desahorro)	33,184,082.54	37,341,348.33
			Resultados de Ejercicios Anteriores	765,865,795.14	750,231,648.14
			Revalúos		
			Reservas		
			Rectificaciones de Resultados de Ejercicios Anteriores		
			Exceso o Insuficiencia en la Actualización de la Hacienda Pública/Patrimonio		
			Resultado por Posición Monetaria		
			Resultado por Tenencia de Activos no Monetarios		
			<b>Total Hacienda Pública/Patrimonio</b>	<b>811,214,673.69</b>	<b>799,737,792.48</b>
			<b>Total del Pasivo y Hacienda Pública/Patrimonio</b>	<b>974,160,549.24</b>	<b>1,045,029,140.27</b>

Juan Oscar Trinidad Palacios

Magistrado Presidente del Tribunal Superior de Justicia y del  
Consejo de la Judicatura

Eutiquio Velasco García

Oficial Mayor del Consejo de la Judicatura

"Bajo protesta de decir verdad declaramos que los Estados Financieros y sus notas, son razonablemente correctos y son responsabilidad del emisor".

SISTEMA CONTABLE 2018  
ESTADO DE SITUACIÓN FINANCIERA  
AL 30 DE SEPTIEMBRE DEL 2018

Página 1 de 1

Fecha: 06/11/2018

ACTIVO	2018	2017	PASIVO	2018	2017
<b>ACTIVO</b>			<b>PASIVO</b>		
<b>Activo Circulante</b>			<b>Pasivo Circulante</b>		
Efectivo y Equivalentes	<u>149,926,902.98</u>	<u>167,140,903.60</u>	Cuentas por Pagar a Corto Plazo	<u>127,557,423.64</u>	<u>210,164,799.17</u>
Efectivo	399,344.98		Servicios Personales por Pagar a Corto Plazo	828,656.32	3,277,556.24
Bancos/Dependencias y Otros	33,056,293.23	48,223,708.01	Proveedores por Pagar a Corto Plazo	4,993,796.05	
Fondos con Afectación Específica	116,344,398.10	118,796,828.92	Contratistas por Obras Públicas por Pagar a Corto Plazo	3,217,058.93	
Depósitos de Fondos de Terceros en Garantía y/o Administración	126,866.67	120,366.67	Transferencias Otorgadas por Pagar a Corto Plazo	5,960,416.00	5,960,416.00
<b>Derechos a Recibir Efectivo o Equivalentes</b>	<u>4,568,076.28</u>	<u>893,593.27</u>	Retenciones y Contribuciones por Pagar a Corto Plazo	105,867,240.25	194,490,894.32
Cuentas por Cobrar a Corto Plazo	3,239,949.51	99,471.79	Otras Cuentas por Pagar a Corto Plazo	6,690,256.09	6,435,932.61
Deudores Diversos por Cobrar a Corto Plazo	575,474.45	41,469.16	<b>Documentos por Pagar a Corto Plazo</b>		
Préstamos Otorgados a Corto Plazo	752,652.32	752,652.32	Porción a Corto Plazo de la Deuda Pública a Largo Plazo		
<b>Derechos a Recibir Bienes o Servicios</b>	<u>1,378,739.54</u>	<u>752,652.32</u>	Títulos y Valores a Corto Plazo		
Anticipo a Contratistas por Obras Públicas a Corto Plazo	1,378,739.54	752,652.32	<b>Pasivos Diferidos a Corto Plazo</b>		
<b>Inventarios</b>			Fondos y Bienes de Terceros en Garantía y/o Administración a Corto Plazo	<u>30,000.00</u>	<u>30,000.00</u>
<b>Almacenes</b>			Fondos en Administración a Corto Plazo	30,000.00	30,000.00
<b>Estimación por Pérdida o Deterioro de Activos Circulantes</b>			Provisiones a Corto Plazo	<u>1,250,698.18</u>	<u>952,709.68</u>
<b>Otros Activos Circulantes</b>			Provisión para Demandas y Juicios a Corto Plazo	1,250,698.18	952,709.68
<b>Total de Activos Circulantes</b>	<u>155,873,718.80</u>	<u>168,787,149.19</u>	<b>Otros Pasivos a Corto Plazo</b>	<u>21,830.65</u>	<u>57,915.86</u>
<b>Activo No Circulante</b>			Otros Pasivos Circulantes	21,830.65	57,915.86
Inversiones Financieras a Largo Plazo	<u>849,560.05</u>	<u>849,560.05</u>	<b>Total de Pasivos Circulantes</b>	<u>128,859,952.47</u>	<u>211,205,424.71</u>
Fideicomisos, Mandatos y Contratos Análogos	849,560.05	849,560.05	<b>Pasivo No Circulante</b>		
<b>Derechos a Recibir Efectivo o Equivalentes a Largo Plazo</b>	<u>1,093,226.61</u>	<u>1,095,026.61</u>	Cuentas por Pagar a Largo Plazo	<u>12,673,452.57</u>	<u>12,673,452.57</u>
Deudores Diversos a Largo Plazo	1,093,226.61	1,095,026.61	Proveedores por Pagar a Largo Plazo	12,673,452.57	12,673,452.57
<b>Bienes Inmuebles, Infraestructura y Construcciones en Proceso</b>	<u>491,071,799.32</u>	<u>480,208,394.73</u>	<b>Documentos por Pagar a Largo Plazo</b>		
Terrenos	7,558,277.00	7,558,277.00	<b>Deuda Pública a Largo Plazo</b>		
Edificios no Habitacionales	469,176,768.98	469,176,768.98	<b>Pasivos Diferidos a Largo Plazo</b>		
Construcciones en Proceso en Bienes Propios	14,336,753.34	3,473,348.75	Fondos y Bienes de Terceros en Garantía y/o Administración a Largo Plazo	<u>353,749.49</u>	<u>353,749.49</u>
<b>Bienes Muebles</b>	<u>208,779,212.87</u>	<u>208,722,154.87</u>	Fondos en Administración a Largo Plazo	353,749.49	353,749.49
Mobiliario y Equipo de Administración	122,004,041.82	122,004,041.82	<b>Provisiones a Largo Plazo</b>	<u>21,058,721.02</u>	<u>21,058,721.02</u>
Mobiliario y Equipo Educativo y Recreativo	14,536,080.35	14,536,080.35	Provisión para Demandas y Juicios a Largo Plazo	21,058,721.02	21,058,721.02
Vehículos y Equipo de Transporte	28,327,374.35	28,270,316.35	<b>Total de Pasivos No Circulantes</b>	<u>34,085,923.08</u>	<u>34,085,923.08</u>
Maquinaria, Otros Equipos y Herramientas	43,911,716.35	43,911,716.35	<b>Total de Pasivo</b>	<u>162,945,875.55</u>	<u>245,291,347.79</u>
<b>Activos Intangibles</b>	<u>18,832,808.59</u>	<u>18,832,808.59</u>	<b>HACIENDA PÚBLICA / PATRIMONIO</b>		
Software	17,516,170.73	17,516,170.73	Hacienda Pública/Patrimonio Contribuido	<u>12,164,796.01</u>	<u>12,164,796.01</u>
Licencias	1,316,637.86	1,316,637.86	Aportaciones		
<b>Depreciación, Deterioro y Amortización Acumulada de Bienes</b>			Donaciones de Capital	<u>12,164,796.01</u>	<u>12,164,796.01</u>
<b>Activos Diferidos</b>	<u>89,644,042.58</u>	<u>158,517,865.81</u>	Donaciones de Capital	12,164,796.01	12,164,796.01
Anticipos a Largo Plazo	752,652.32		<b>Actualización de la Hacienda Pública/Patrimonio</b>		
Otros Activos Diferidos	88,891,390.26	158,517,865.81	Hacienda Pública/Patrimonio Generado	<u>799,049,877.68</u>	<u>787,572,996.47</u>
<b>Estimación por Pérdida o Deterioro de Activos no Circulantes</b>			Resultados del Ejercicio (Ahorro/Desahorro)	<u>33,184,082.54</u>	<u>37,341,348.33</u>
<b>Otros Activos no Circulantes</b>	<u>8,016,180.42</u>	<u>8,016,180.42</u>	Resultados del Ejercicio (Ahorro/Desahorro)	33,184,082.54	37,341,348.33
Bienes en Comodato	8,016,180.42	8,016,180.42	<b>Resultados de Ejercicios Anteriores</b>	<u>765,865,795.14</u>	<u>750,231,648.14</u>
<b>Total de Activos No Circulantes</b>	<u>818,286,830.44</u>	<u>876,241,991.08</u>	Resultados de Ejercicios Anteriores	765,865,795.14	750,231,648.14
<b>Total del Activo</b>	<u>974,160,549.24</u>	<u>1,045,029,140.27</u>	Revalúos		
			<b>Reservas</b>		
			Rectificaciones de Resultados de Ejercicios Anteriores		
			Exceso o Insuficiencia en la Actualización de la Hacienda Pública/Patrimonio		
			Resultado por Posición Monetaria		
			Resultado por Tenencia de Activos no Monetarios		
			Total Hacienda Pública/Patrimonio	<u>811,214,673.69</u>	<u>799,737,792.48</u>
			<b>Total del Pasivo y Hacienda Pública/Patrimonio</b>	<u>974,160,549.24</u>	<u>1,045,029,140.27</u>

Juan Oscar Trinidad Palacios

Magistrado Presidente del Tribunal Superior de Justicia y del  
Consejo de la Judicatura

Etiquio Velasco García

Oficial Mayor del Consejo de la Judicatura

"Bajo protesta de decir verdad declaramos que los Estados Financieros y sus notas, son razonablemente correctos y son responsabilidad del emisor".

SISTEMA CONTABLE 2018  
ESTADO DE ACTIVIDADES  
DEL 1o. DE ENERO AL 30 DE SEPTIEMBRE DE 2018

Página 1 de 1  
Fecha: 06/11/2018

	2018	2017
<b>INGRESOS Y OTROS BENEFICIOS</b>		
<i>Ingresos de la Gestión</i>		
Impuestos		
Cuotas y Aportaciones de Seguridad Social		
Contribuciones de Mejoras		
Derechos		
Productos de Tipo Corriente		
Aprovechamientos de Tipo Corriente		
Ingresos por Venta de Bienes y Servicios		
Ingresos no Comprendidos en las Fracciones de la Ley de Ingresos Causados en Ejercicios Fiscales Anteriores Pendientes de Liquidación o Pago		
<i>Participaciones, Aportaciones, Transferencias, Asignaciones, Subsidios y Otras Ayudas</i>		
Participaciones y Aportaciones		
Transferencias, Asignaciones, Subsidios y Otras Ayudas	717,289,041.87	1,066,087,300.79
<i>Otros Ingresos y Beneficios</i>		
Ingresos Financieros		
Incremento por Variación de Inventarios		
Disminución del Exceso de Estimaciones por Pérdida o Deterioro U Obsolescencia		
Disminución del Exceso de Provisiones		
Otros Ingresos y Beneficios Varios	235.51	891.02
<b>Total de Ingresos y Otros Beneficios</b>	<b>717,289,277.38</b>	<b>1,066,088,191.81</b>
<b>GASTOS Y OTRAS PÉRDIDAS</b>		
<i>Gastos de Funcionamiento</i>		
Servicios Personales	542,633,979.77	867,003,868.25
Materiales y Suministros	4,808,968.18	3,072,568.74
Servicios Generales	136,662,241.47	107,348,052.02
<i>Transferencias, Asignaciones, Subsidios y Otras Ayudas</i>		
Transferencias Internas y Asignaciones al Sector Público		
Transferencias al Resto del Sector Público		
Subsidios y Subvenciones		49,924,557.66
Ayudas Sociales		
Pensiones y Jubilaciones		
Transferencias a Fideicomisos, Mandatos y Contratos Análogos		
Transferencias a la Seguridad Social		
Donativo		
Transferencias al Exterior		
<i>Participaciones y Aportaciones</i>		
Participaciones		
Aportaciones		
Convenios		
<i>Intereses, Comisiones y Otros Gastos de la Deuda Pública</i>		
Intereses de la Deuda Pública		
Comisiones de la Deuda Pública		
Gastos de la Deuda Pública		
Costo por Coberturas		
Apoyos Financieros		
<i>Otros Gastos y Pérdidas Extraordinarias</i>		
Estimaciones, Depreciaciones, Deterioros, Obsolescencias, y Amortizaciones		1,397,793.74
Provisiones		
Disminución de Inventarios		
Aumento por Insuficiencia de Estimaciones por Pérdida o Deterioro y Obsolescencia		
Aumento por Insuficiencia de Provisiones		
Otros Gastos	5.42	3.07
<i>Inversión Pública</i>		
Inversión Pública no Capitalizable		
<b>Total de Gastos y Otras Pérdidas</b>	<b>684,105,194.84</b>	<b>1,028,746,843.48</b>
<b>Resultados del Ejercicio (Ahorro/Desahorro)</b>	<b>33,184,082.54</b>	<b>37,341,348.33</b>

Juan Oscar Trinidad Palacios

Eutiquio Velasco García

Magistrado Presidente del Tribunal Superior de Justicia y del Consejo de la Judicatura

Oficial Mayor del Consejo de la Judicatura

“Bajo protesta de decir verdad declaramos que los Estados Financieros y sus notas, son razonablemente correctos y son responsabilidad del emisor”.

SISTEMA CONTABLE 2018  
ESTADO DE VARIACIÓN EN LA HACIENDA PÚBLICA

DEL 01 DE ENERO AL 30 DE SEPTIEMBRE DE 2018

Página 1 de 1

Fecha:

06/11/2018

Concepto	Hacienda Pública / Patrimonio Contribuido	Hacienda Pública / Patrimonio Generado de Ejercicios Anteriores	Hacienda Pública / Patrimonio Generado del Ejercicio	Exceso o Insuficiencia en la Actualización de la Hacienda Pública / Patrimonio	Total
<b>Hacienda Pública / Patrimonio Contribuido Neto de 2017</b>	<b>12,164,796.01</b>				<b>12,164,796.01</b>
Aportaciones					
Donaciones de Capital	12,164,796.01				12,164,796.01
Actualización de la Hacienda Pública/Patrimonio					
<b>Hacienda Pública / Patrimonio Generado Neto de 2017</b>		<b>750,231,648.14</b>	<b>37,341,348.33</b>		<b>787,572,996.47</b>
Resultados del Ejercicio (Ahorro/Desahorro)			37,341,348.33		37,341,348.33
Resultados del Ejercicios Anteriores		750,231,648.14			750,231,648.14
Revalúos					
Reservas					
Rectificaciones de Resultados de Ejercicios Anteriores					
<b>Exceso o Insuficiencia en la Actualización de la Hacienda Pública / Patrimonio Neto de 2017</b>					
Resultado por Posición Monetaria					
Resultado por Tenencia de Activos no Monetarios					
<b>Hacienda Pública / Patrimonio Neto Final de 2017</b>	<b>12,164,796.01</b>	<b>750,231,648.14</b>	<b>37,341,348.33</b>		<b>799,737,792.48</b>
<b>Cambios en la Hacienda Pública /Patrimonio Contribuido Neto de 2018</b>					
Aportaciones					
Donaciones de Capital					
Actualización de la Hacienda Pública/Patrimonio					
<b>Variaciones de la Hacienda Pública / Patrimonio Generado Neto de 2018</b>		<b>15,634,147.00</b>	<b>(4,157,265.79)</b>		<b>11,476,881.21</b>
Resultados del Ejercicio (Ahorro/Desahorro)			33,184,082.54		33,184,082.54
Resultados de Ejercicios Anteriores		15,634,147.00	(37,341,348.33)		(21,707,201.33)
Revalúos					
Reservas					
Rectificaciones de Resultados de Ejercicios Anteriores					
<b>Cambios en el Exceso o Insuficiencia en la Actualización de la Hacienda Pública / Patrimonio Neto de 2018</b>					
Resultado por Posición Monetaria					
Resultado por Tenencia de Activos no Monetarios					
<b>Hacienda Pública / Patrimonio Neto Final de 2018</b>	<b>12,164,796.01</b>	<b>765,865,795.14</b>	<b>33,184,082.54</b>		<b>811,214,673.69</b>

Juan Oscar Trinidad Palacios

Magistrado Presidente del Tribunal Superior de Justicia y del  
Consejo de la Judicatura

Eutiquio Velasco García

Oficial Mayor del Consejo de la Judicatura

“Bajo protesta de decir verdad declaramos que los Estados Financieros y sus notas, son razonablemente correctos y son responsabilidad del emisor”.

SISTEMA CONTABLE 2018  
ESTADO DE CAMBIOS EN LA SITUACIÓN FINANCIERA  
DEL 1o. DE ENERO AL 30 DE SEPTIEMBRE DE 2018

Página 1 de 1  
06/11/2018

Fecha:

	Origen	Aplicación
<b>ACTIVO</b>		
<b>Activo Circulante</b>		
Efectivo y Equivalentes	17,214,000.62	
Derechos a Recibir Efectivo o Equivalentes		3,674,483.01
Derechos a Recibir Bienes o Servicios		626,087.22
Inventarios		
Almacenes		
Estimación por Pérdida o Deterioro de Activos Circulantes		
Otros Activos Circulantes		
<b>Activo No Circulante</b>		
Inversiones Financieras a Largo Plazo		
Derechos a Recibir Efectivo o Equivalentes a Largo Plazo	1,800.00	
Bienes Inmuebles, Infraestructura y Construcciones en Proceso		10,863,404.59
Bienes Muebles		57,058.00
Activos Intangibles		
Depreciación, Deterioro y Amortización Acumulada de Bienes		
Activos Diferidos	68,873,823.23	
Estimación por Pérdida o Deterioro de Activos no Circulantes		
Otros Activos no Circulantes		
<b>PASIVO</b>		
<b>Pasivo Circulante</b>		
Cuentas por Pagar a Corto Plazo		82,607,375.53
Documentos por Pagar a Corto Plazo		
Porción a Corto Plazo de la Deuda Pública a Largo Plazo		
Títulos y Valores a Corto Plazo		
Pasivos Diferidos a Corto Plazo		
Fondos y Bienes de Terceros en Garantía y/o Administración a Corto Plazo		
Provisiones a Corto Plazo	297,988.50	
Otros Pasivos a Corto Plazo		36,085.21
<b>Pasivo No Circulante</b>		
Cuentas a Pagar a Largo Plazo		
Documentos por Pagar a Largo Plazo		
Deuda Pública a Largo Plazo		
Pasivos Diferidos a Largo Plazo		
Fondos y Bienes de Terceros en Garantía y/o Administración a Largo Plazo		
Provisiones a Largo Plazo		
<b>HACIENDA PÚBLICA/PATRIMONIO</b>		
<b>Hacienda Pública/Patrimonio Contribuido</b>		
Aportaciones		
Donaciones de Capital		
Actualización de la Hacienda Pública/Patrimonio		
<b>Hacienda Pública/Patrimonio Generado</b>		
Resultados del Ejercicio (Ahorro/Desahorro)		4,157,265.79
Resultados de Ejercicios Anteriores	15,634,147.00	
Revalúos		
Reservas		
Rectificaciones de Resultados de Ejercicios Anteriores		
<b>Exceso o Insuficiencia en la Actualización de la Hacienda Pública/Patrimonio</b>		
Resultado por Posición Monetaria		
Resultado por Tenencia de Activos no Monetarios		

Juan Oscar Trinidad Palacios

Magistrado Presidente del Tribunal Superior de Justicia y del  
Consejo de la Judicatura

Eutiquio Velasco García

Oficial Mayor del Consejo de la Judicatura

“Bajo protesta de decir verdad declaramos que los Estados Financieros y sus notas, son razonablemente correctos y son responsabilidad del emisor”.

SISTEMA CONTABLE 2018  
ESTADO DE FLUJOS DE EFECTIVO  
DEL 01 DE ENERO AL 30 DE SEPTIEMBRE DE 2018

Página 1 de 1

Fecha: 06/11/2018

CONCEPTO	2018	2017
<b>Flujos de Efectivo de las Actividades de Operación</b>		
<b>Origen</b>	<b>717,289,277.38</b>	<b>1,066,088,191.81</b>
Impuestos		
Cuotas y Aportaciones de Seguridad Social		
Contribuciones de Mejoras		
Derechos		
Productos de Tipo Corriente		
Aprovechamientos de Tipo Corriente		
Ingresos por Venta de Bienes y Servicios		
Ingresos no Comprendidos en las Fracciones de la Ley de		
Ingresos Causados en Ejercicios Fiscales Anteriores		
Pendientes de Liquidación o Pago		
Participaciones y Aportaciones		
Transferencias, Asignaciones, Subsidios y Otras Ayudas	717,289,041.87	1,066,087,300.79
Otros Orígenes de Operación	235.51	891.02
<b>Aplicación</b>	<b>684,105,194.84</b>	<b>1,028,746,843.48</b>
Servicios Personales	542,633,979.77	867,003,868.25
Materiales y Suministros	4,808,968.18	3,072,568.74
Servicios Generales	136,662,241.47	107,348,052.02
Transferencias Internas y Asignaciones al Sector Público		
Transferencias al Resto del Sector Público		
Subsidios y Subvenciones		49,924,557.66
Ayudas Sociales		
Pensiones y Jubilaciones		
Transferencias a Fideicomisos, Mandatos y Contratos Análogos		
Transferencias a la Seguridad Social		
Donativos		
Transferencias al Exterior		
Participaciones		
Aportaciones		
Convenios		
Otras Aplicaciones de Operación	5.42	1,397,796.81
<b>Flujos Netos de Efectivo de las Actividades de Operación</b>	<b>33,184,082.54</b>	<b>37,341,348.33</b>
<b>Flujos de Efectivo de las Actividades de Inversión</b>		
<b>Origen</b>	<b>85,262,422.55</b>	<b>241,314,468.88</b>
Bienes Inmuebles, Infraestructura y Construcciones en Proceso		12,333,649.83
Bienes Muebles		5,081,470.02
Otros Orígenes de Inversión	85,262,422.55	223,899,349.03
<b>Aplicación</b>	<b>53,315,033.47</b>	<b>244,667,242.76</b>
Bienes Inmuebles, Infraestructura y Construcciones en Proceso	10,863,404.59	129,284,108.59
Bienes Muebles	57,058.00	5,347,975.84
Otras Aplicaciones de Inversión	42,394,570.88	110,035,158.33
<b>Flujos Netos de Efectivo de las Actividades de Inversión</b>	<b>31,947,389.08</b>	<b>(3,352,773.88)</b>
<b>Flujo de Efectivo de las Actividades de Financiamiento</b>		
<b>Origen</b>	<b>8,763,166.96</b>	<b>23,636,950.61</b>
Endeudamiento Neto		
Interno		
Externo		
Otros Orígenes de Financiamiento	8,763,166.96	23,636,950.61
<b>Aplicación</b>	<b>91,108,639.20</b>	<b>9,642,844.22</b>
Servicios de la Deuda		
Interno		
Externo		
Otras Aplicaciones de Financiamiento	91,108,639.20	9,642,844.22
<b>Flujos Netos de Efectivo de las Actividades de Financiamiento</b>	<b>(82,345,472.24)</b>	<b>13,994,106.39</b>
<b>Incremento/Disminución Neta en el Efectivo y Equivalentes al Efectivo</b>	<b>(17,214,000.62)</b>	<b>47,982,680.84</b>
<b>Efectivo y Equivalentes al Efectivo al Inicio del Ejercicio</b>	<b>167,140,903.60</b>	<b>119,158,222.76</b>
<b>Efectivo y Equivalentes al Efectivo al Final del Ejercicio</b>	<b>149,926,902.98</b>	<b>167,140,903.60</b>

Juan Oscar Trinidad Palacios

Eutiquio Velasco García

istrado Presidente del Tribunal Superior de Justicia y del Consejo de la Judica

Oficial Mayor del Consejo de la Judicatura

“Bajo protesta de decir verdad declaramos que los Estados Financieros y sus notas, son razonablemente correctos y son responsabilidad del emisor”.

CONSEJO DE LA JUDICATURA

SISTEMA CONTABLE 2018

ESTADO ANALITICO DEL ACTIVO

DEL 01 DE ENERO AL 30 DE SEPTIEMBRE DEL 2018

Fecha:

Página 1 de 1

06/11/2018

CONCEPTO	Saldo Inicial (SI)	Cargos del Período	Abonos del Período	Saldo Final (SF)	Variación del Período (SF - SI)
<b>ACTIVO</b>	<b>1,045,029,140.27</b>	<b>4,415,514,032.87</b>	<b>4,486,382,623.90</b>	<b>974,160,549.24</b>	<b>(70,868,591.03)</b>
<b>ACTIVO CIRCULANTE</b>	<b>168,787,149.19</b>	<b>3,711,127,752.65</b>	<b>3,724,041,183.04</b>	<b>155,873,718.80</b>	<b>(12,913,430.39)</b>
Efectivo y Equivalentes	167,140,903.60	3,566,942,386.19	3,584,156,386.81	149,926,902.98	(17,214,000.62)
Derechos a Recibir Efectivo o Equivalentes	893,593.27	138,859,613.25	135,185,130.24	4,568,076.28	3,674,483.01
Derechos a Recibir Bienes o Servicios	752,652.32	5,325,753.21	4,699,665.99	1,378,739.54	626,087.22
Inventarios					
Almacenes					
Estimación por Pérdida o Deterioro de Activos Circulantes					
Otros Activos Circulantes					
<b>ACTIVO NO CIRCULANTE</b>	<b>876,241,991.08</b>	<b>704,386,280.22</b>	<b>762,341,440.86</b>	<b>818,286,830.44</b>	<b>(57,955,160.64)</b>
Inversiones Financieras a Largo Plazo	849,560.05			849,560.05	
Derechos a Recibir Efectivo o Equivalentes a Largo Plazo	1,095,026.61		1,800.00	1,093,226.61	(1,800.00)
Bienes Inmuebles, Infraestructura y Construcciones en Proceso	480,208,394.73	14,536,047.83	3,672,643.24	491,071,799.32	10,863,404.59
Bienes Muebles	208,722,154.87	1,324,650.00	1,267,592.00	208,779,212.87	57,058.00
Activos Intangibles	18,832,808.59			18,832,808.59	
Depreciación, Deterioro y Amortización Acumulada de Bienes					
Activos Diferidos	158,517,865.81	688,525,582.39	757,399,405.62	89,644,042.58	(68,873,823.23)
Estimación por Pérdida o Deterioro de Activos no Circulantes					
Otros Activos no Circulantes	8,016,180.42			8,016,180.42	

Juan Oscar Trinidad Palacios

Magistrado Presidente del Tribunal Superior de Justicia y  
del Consejo de la Judicatura

Eutiquio Velasco García

Oficial Mayor del Consejo de la Judicatura

“Bajo protesta de decir verdad declaramos que los Estados Financieros y sus notas, son razonablemente correctos y son responsabilidad del emisor”.

SISTEMA CONTABLE 2018

ESTADO ANALÍTICO DE LA DEUDA Y OTROS PASIVOS

DEL 1o. DE ENERO AL 30 DE SEPTIEMBRE DE 2018

Página 1 de 1

Fecha:

06/11/2018

DENOMINACIÓN DE LAS DEUDAS	MONEDA DE CONTRATACIÓN	INSTITUCIÓN O PAIS ACREEDOR	SALDO INICIAL DEL PERÍODO	SALDO FINAL DEL PERÍODO
<b>DEUDA PÚBLICA</b>				
<b>Corto Plazo</b>				
<b>Deuda Interna</b>				
Instituciones de Crédito				
BANCOMER, S.A.	Moneda Nacional	México		
BANOBRAS, S.N.C.	Moneda Nacional	México		
BANORTE, S.A.	Moneda Nacional	México		
INTERACCIONES, S.A.	Moneda Nacional	México		
SANTANDER, S.A.	Moneda Nacional	México		
SCOTIABANK INVERLAT, S.A.	Moneda Nacional	México		
Títulos y Valores				
Arrendamientos Financieros				
<b>Deuda Externa</b>				
Organismos Financieros Internacionales				
Deuda Bilateral				
Títulos y Valores				
Arrendamientos Financieros				
<b>Subtotal Corto Plazo</b>				
<b>Largo Plazo</b>				
<b>Deuda Interna</b>				
Instituciones de Crédito				
BANCOMER, S.A.	Moneda Nacional	México		
BANOBRAS, S.N.C.	Moneda Nacional	México		
BANORTE, S.A.	Moneda Nacional	México		
SANTANDER, S.A.	Moneda Nacional	México		
Títulos y Valores				
Arrendamientos Financieros				
<b>Deuda Externa</b>				
Organismos Financieros Internacionales				
Deuda Bilateral				
Títulos y Valores				
Arrendamientos Financieros				
<b>Subtotal Largo Plazo</b>				
<b>Otros Pasivos</b>	Moneda Nacional	México	57,915.86	21,830.65
<b>Total Deuda y Otros Pasivos</b>			<b>57,915.86</b>	<b>21,830.65</b>

Juan Oscar Trinidad Palacios

Magistrado Presidente del Tribunal Superior de  
Justicia y del Consejo de la Judicatura

Eutiquio Velasco García

Oficial Mayor del Consejo de la Judicatura

“Bajo protesta de decir verdad declaramos que los Estados Financieros y sus notas, son razonablemente correctos y son responsabilidad del emisor”.



SISTEMA CONTABLE 2018  
INFORME SOBRE PASIVOS CONTINGENTES  
DEL 1o. DE ENERO AL 30 DE SEPTIEMBRE DE 2018

Página 1 de 1

Fecha: 06/11/2018

---

De conformidad a las Principales Reglas de Registro y Valoración del Patrimonio (Elementos Generales), emitidas por el Consejo Nacional de Armonización Contable, publicadas en el capítulo reformado en el Diario Oficial de la Federación el 06 de octubre del 2014, los Pasivos Contingentes consideran:

- a) Obligaciones surgidas a raíz de sucesos pasados, cuya existencia ha de ser confirmada sólo por la concurrencia, de uno o más eventos inciertos en el futuro que no están enteramente bajo el control del organismo público.
- b) Una obligación presente a raíz de sucesos pasados, que no se ha reconocido contablemente porque no es viable que el ente público tenga que satisfacerla, o debido a que el importe de la obligación no puede ser cuantificado con la suficiente confiabilidad.

Al respecto, se informa que este organismo cuenta a la fecha con un saldo de: 22,309,419.20

Pasivos por cancelación de cheques y sueldos retenidos del personal que se encuentra en proceso de litigio

## NOTAS DE DESGLOSE

### NOTAS AL ESTADO DE SITUACIÓN FINANCIERA

El Estado de Situación Financiera muestra la posición financiera del Consejo de la Judicatura, valuados y elaborados de acuerdo con los Postulados Básicos de Contabilidad Gubernamental, Normas y Metodología para la Emisión de Información Financiera y Estructura de los Estados Financieros del Ente Público y Característica de sus Notas, emitidos por el Consejo Nacional de Armonización Contable (CONAC), el cual refleja los bienes y derechos que se clasifican en rubros de acuerdo a su disponibilidad de liquidez al igual que sus obligaciones o compromisos, agrupándolas con relación a su exigibilidad.

#### ACTIVO

El activo se compone de los fondos, valores, derechos y bienes cuantificados en términos monetarios, los cuales dispone el Consejo de la Judicatura, para la operatividad y la prestación de servicios públicos, este se integra como sigue:

#### Circulante

#### Efectivo y Equivalentes

El rubro de efectivo y equivalentes al 30 de septiembre de 2018, asciende a \$ 149,926,902.98, el cual representa el 93.8 por ciento del total de activo circulante, se integra por la disponibilidad financiera para cubrir los compromisos de pagos a los diferentes proveedores, pagos de impuestos y otras contribuciones; así también, para cubrir gastos menores y emergentes, así mismo de los Fondos Disponibles en Tesorería pendientes de ser depositados a las cuentas bancarias de acuerdo a las ministraciones de años anteriores y de los depósitos otorgados para garantizar el uso de servicios básicos y arrendamiento de inmuebles, derivado de las actividades del Consejo de la Judicatura.

TIPO	MONTO
Efectivo	\$ 399,344.98
Bancos/Dependencias y Otros	33,056,293.23
Fondos con Afectación Específica	116,344,398.10
Depósitos de Fondos de Terceros en Garantía y/o Administración	126,866.67
<b>Total</b>	<b>\$ 149,926,902.98</b>



TIPO	MONTO
<b>Fondos con Afectación Específica</b>	
Fondo General de Participaciones	\$1,346,999.05
Ingresos Estatales	800,258.49
Fondos Disponibles en Tesorería Años Anteriores	114,197,140.57
<b>Total</b>	<b>\$115,697,911.94</b>

### Derechos a Recibir Efectivo o Equivalentes

Este rubro del activo asciende a \$ 4,568,076.28, el cual representa el 3.4 por ciento del total del activo circulante, que corresponde al periodo que se informa; se integra por los recursos disponibles del Fondo de Aportación Para la Seguridad Pública (FASP) del ejercicio 2018, así como el otorgamiento de gastos a comprobar para la adquisición de vales de combustible, servicio postal y pago de casetas en comisiones oficiales, además de cargos bancarios por aclarar, préstamos de crédito INFONAVIT y préstamos del Fondo Auxiliar, para concluir el Juzgado de Garantía y Juicio Oral de Comitán.

TIPO	VENCIMIENTO (DÍAS)	MONTO
<b>Cuentas por Cobrar a Corto Plazo</b>	≤ 365	\$3,239,949.51
<b>Deudores Diversos por Cobrar a Corto Plazo</b>	≤ 365	575,474.45
<b>Préstamos Otorgados a Corto Plazo</b>	≤ 365	752,652.32
<b>Total</b>		<b>\$4,568,076.28</b>

TIPO	VENCIMIENTO (DÍAS)	MONTO
<b>Cuentas por Cobrar a Corto Plazo</b>		
Fondo de Aportaciones para la Seguridad Pública	≤ 365	\$3,239,949.51
<b>Total</b>		<b>\$3,239,949.51</b>

TIPO	VENCIMIENTO (DÍAS)	MONTO
<b>Deudores Diversos por Cobrar a Corto Plazo</b>		
Gastos a Comprobar	≤ 365	\$455,459.78
Otros (Préstamo para pago de Crédito Infonavit)	≤ 365	98,052.38
Cargos bancarios por aclarar	≤ 365	21,962.29

NOTAS A LOS ESTADOS FINANCIEROS

DEL 1o. DE ENERO AL 30 DE SEPTIEMBRE DE 2018

Página 3 de 29

Fecha: 30/09/2018

**Total** **\$ 575474.45**

TIPO	VENCIMIENTO (DÍAS)	MONTO
<b>Préstamos Otorgados a Corto Plazo</b>		
Fondo Auxiliar para la Administración de Justicia	≤ 365	\$ 752,652.32
<b>Total</b>		<b>\$ 752,652.32</b>

**Derechos a Recibir Bienes o Servicios**

El monto de éste rubro asciende a la cantidad de \$1,378,739.54, corresponde a los recursos otorgados como anticipo al contratista para la ejecución de la obra Unidad Técnica Especializada de la Defensoría Pública en el Sistema de Justicia Penal Acusatorio (2a. Etapa) y del Juzgado de Garantía y Tribunal de Juicio Oral de Comitán. Cabe mencionar que este último se encuentran en proceso de litigio para la recuperación de la fianza del anticipo por incumpliendo de contrato. Respecto al activo circulante representa el 2.8 por ciento.

TIPO	VENCIMIENTO (DIAS)	MONTO
Unidad Técnica Especializada de la Defensoría Pública en el Sistema de Justicia Penal Acusatorio (2a. Etapa)		\$1,378,739.54
<b>Total</b>		<b>\$1,378,739.54</b>

**No Circulante**

**Inversiones Financieras a Largo plazo**

Este rubro del activo asciende a \$ 849,560.05, el cual representa el 0.1 por ciento del total del activo no circulante, que corresponde a los recursos estatales pendientes de ejercer en el Fideicomiso 2235.- Fideicomiso Público de Administración e Inversión para la Implementación del Sistema de Justicia Penal en el Estado de Chiapas.

TIPO	VENCIMIENTO (DIAS)	MONTO
<b>Fideicomisos, Mandatos y Contratos Análogos</b>		
Fideicomiso 2235.- Fideicomiso Publico de Administración e Inversión para la Implementación del Sistema de Justicia Penal en el Estado de Chiapas	> 365	\$ 849,560.05
<b>Total</b>		<b>\$ 849,560.05</b>

NOTAS A LOS ESTADOS FINANCIEROS

DEL 1o. DE ENERO AL 30 DE SEPTIEMBRE DE 2018

Página 4 de 29

Fecha: 30/09/2018

**Derechos a Recibir Efectivo o Equivalentes a Largo Plazo**

Este rubro del activo asciende a \$ 1,093,826.61, el cual representa el 0.1 por ciento del total del activo no circulante, se integra por fondos revolventes, anticipo a cuenta de remuneraciones al personal de este organismo, pagos en demasía, préstamos, multas, actualizaciones y gastos de ejecución del INFONAVIT, así como cargos bancarios por aclarar, los cuales fueron otorgados en ejercicios anteriores.

TIPO	VENCIMIENTO (DIAS)	MONTO
<b>Deudores Diversos a Largo Plazo</b>		
Por Préstamos a Cuenta de Remuneraciones	> 365	\$ 18,789.80
Por pagos en demasía	> 365	2,899.75
Por Fondo Revolvente	> 365	61,870.90
Por financiamientos (préstamos, aportación, amortización, actualización, multas y gastos de notificación del INFONAVIT)	> 365	987,381.50
Cargos Bancarios por Aclarar	> 365	22,884.66
	<b>Total</b>	<b>\$ 1,093,826.61</b>

**Bienes Inmuebles, Infraestructura y Construcciones en Proceso**

Este rubro del activo asciende a \$ 480,208,394.73, el cual representa el 55.7 por ciento del total del activo no circulante, que corresponde a toda la infraestructura tangible, edificios no habitacionales y terrenos propiedad del Consejo de la Judicatura que fueron adquiridos con recursos presupuestales y obtenidos por transferencias, además del Juzgado de Garantía y Tribunal de Juicio Oral en el municipio de Comitán que se encuentran en proceso de litigio para la recuperación de la fianza del anticipo por incumpliendo de contrato.

TIPO	MONTO
<b>Terrenos</b>	\$ 7,558,277.00
<b>Edificios no Habitacionales</b>	469,176,768.98
<b>Construcciones en Proceso en Bienes Propios</b>	3,473,348.75
	<b>Total</b>
	<b>\$480,208,394.73</b>

**Bienes Muebles**

Este rubro representa los bienes muebles que son propiedad del Consejo de la Judicatura, que fueron adquiridos con recursos presupuestales, recursos ajenos, así como algunos fueron obtenidos por transferencias, como son: Mobiliario y Equipo de Administración, Mobiliario y Equipo Educativo y Recreativo, Vehículos y Equipo de Transporte y Maquinaria, Otros Equipos y Herramientas, que aún

NOTAS A LOS ESTADOS FINANCIEROS

DEL 1o. DE ENERO AL 30 DE SEPTIEMBRE DE 2018

Página 5 de 29

Fecha: 30/09/2018

se encuentran en buenas condiciones y que son básicos para la operatividad del mismo.

Al 30 de septiembre de 2018, este rubro asciende a \$ 208,779,212.87 que representa el 24.2 por ciento del activo no circulante.

TIPO	MONTO
Mobiliario y Equipo de Administración	\$ 122,004,041.82
Mobiliario y Equipo Educativo y Recreativo	14,536,080.35
Vehículos y Equipo de Transporte	28,327,374.35
Maquinaria, Otros Equipos y Herramientas	43,911,716.35
<b>Total</b>	<b>\$ 208,779,212.87</b>

**Activos Intangibles**

El monto de éste rubro asciende a la cantidad de \$ 18,832,808.59, que corresponde a todos los bienes intangibles propiedad del Consejo de la Judicatura, adquiridos con recursos presupuestales, recursos ajenos, así como algunos fueron obtenidos por transferencias como son: software y licencias. Respecto al activo no circulante representa el 2.2 por ciento.

TIPO	MONTO
Software	\$ 17,516,170.73
Licencias	1,316,637.86
<b>Total</b>	<b>\$ 18,832,808.59</b>

**Activos Diferidos**

Este rubro refleja un monto de \$ 95,678,924.31, el cual representa el 16.8 por ciento del total del activo no circulante, se encuentra integrado por todas aquellas operaciones que están en proceso de regularización presupuestal y contable en el presente ejercicio y de ejercicios anteriores. Dichas regularizaciones se realizarán ante la Secretaría de Hacienda.

TIPO	MONTO
<b>Anticipo a Contratistas por Obras Públicas a Largo Plazo</b>	\$ 752,652.32
Juzgado de Garantía y Tribunal de Juicio Oral de Comitán	
<b>Otros Activos Diferidos</b>	
Fondo General de Participaciones	\$ 29,663,916.44
Fondo de Extracción de Hidrocarburos	10,920,319.77
Impuesto a la Venta Final de Gasolina y Diesel	6,036,018.05
Otros Subsidios	

NOTAS A LOS ESTADOS FINANCIEROS

DEL 1o. DE ENERO AL 30 DE SEPTIEMBRE DE 2018

Página 6 de 29

Fecha: 30/09/2018

Ingresos Estatales	42,271,136.00
<b>Total</b>	<b>\$ 95,678,924.31</b>

**Otros Activos no Circulantes**

Este rubro refleja los bienes otorgados en comodato por el Consejo de la Judicatura, mismos que se integran por tres edificios otorgados a la Fiscalía General del Estado y uno a la Secretaría de Hacienda del Estado. El saldo de éste rubro asciende a \$8,016,180.42 y representa el 0.9 por ciento respecto al total del activo no circulante.

TIPO	MONTO
<b>Bienes en Comodato</b>	
Juzgado Civil Pichucalco/Sría. Planeación y Finanzas del Estado (SHE)	\$ 1,937,353.36
Juzgado Civil Tonalá/Fiscalía General del Estado	1,721,427.43
Juzgado Civil Palenque/Fiscalía General del Estado	2,200,628.64
Juzgado Mixto Arriaga/Fiscalía General del Estado	2,156,770.99
<b>Total</b>	<b>\$ 8,016,180.42</b>

**PASIVO**

Es el conjunto de cuentas que permite el registro de las obligaciones contraídas por el Consejo de la Judicatura, para el desarrollo de sus funciones y la prestación de los servicios públicos. Al 30 de septiembre de 2018, los estados financieros reflejan principalmente pasivo circulante o corto plazo, es decir, aquellas obligaciones en que la exigibilidad de pago es menor a un año, así también, pasivo no circulante o a largo plazo que representa las obligaciones con vencimiento posterior a un año.

**Circulante**

**Cuentas por Pagar a Corto Plazo**

Al 30 de septiembre de 2018, este rubro asciende a \$ 127,557,423.64, el cual representa el 99.0 por ciento del total del pasivo circulante, se integra principalmente por los adeudos por remuneraciones al personal al servicio de esta institución; asignaciones presupuestarias por los ingresos de constancias de antecedentes no penales y préstamos recibidos por otros organismos.

Además, se integra por la cuota IMSS e Infonavit, las retenciones y contribuciones a favor de terceros como son: recuperación de préstamos personal de confianza, ISSS, 2% Impuestos sobre Nóminas, retención del 10% I.S.R. por Arrendamiento y Honorarios, así como el 2% Impuestos sobre Nóminas a prestadores de servicios, los cuales se encuentran pendientes de enterar.

NOTAS A LOS ESTADOS FINANCIEROS

DEL 1o. DE ENERO AL 30 DE SEPTIEMBRE DE 2018

Página 7 de 29

Fecha: 30/09/2018

Así mismo, por el préstamo otorgado por la Secretaría de Hacienda para cubrir el X Congreso Nacional de Mediación y los préstamos otorgados por el Fondo Auxiliar para la Administración de Justicia para el pago de proveedores y la terminación de la Construcción del Juzgado de Garantía y Juicio Oral de Comitán.

TIPO	VENCIMIENTO (DIAS)	MONTO
<b>Servicios Personales por Pagar a Corto Plazo</b>	≤ 365	\$828,656.32
<b>Proveedores por Pagar a Corto Plazo</b>		4,993,796.05
<b>Transferencias Otorgadas por Pagar a Corto Plazo</b>	≤ 365	5,960,416.00
<b>Retenciones y Contribuciones por Pagar a Corto Plazo</b>	≤ 365	105,867,240.25
<b>Otras Cuentas por Pagar a Corto Plazo</b>	≤ 365	6,690,256.09
	<b>Total</b>	<b>\$ 127,557,423.64</b>

**Fondos y Bienes de Terceros en Garantía y/o Administración a Corto Plazo**

Al 30 de septiembre de 2018, este rubro asciende a \$ 30,000.00, corresponde a ingresos por licitación pública estatal.

TIPO	NATURALEZA	MONTO
<b>Fondos en Administración a Corto Plazo</b>		
<b>Obligaciones con Ingresos Propios:</b>		
Ingresos por Licitación Pública Estatal	Acreeedora	30,000.00
	<b>Total</b>	<b>\$30,000.00</b>

**Provisiones a Corto Plazo**

Al 30 de septiembre de 2018, este rubro asciende a \$ 1,250,698.18, el cual representa el 1.0 por ciento del total del pasivo circulante, el cual se integra por los sueldos retenidos del personal que se encuentra en proceso de litigio con éste Consejo de la Judicatura.

TIPO	NATURALEZA	MONTO
<b>Provisión para Demandas y Juicios a Corto Plazo</b>		
Otros (sueldos retenidos del personal que se encuentra en proceso de litigio)	Acreeedora	\$ 1,250,698.18





**Total** **\$1,269,027.28**

### Otros Pasivos a Corto Plazo

Al 30 de septiembre de 2018, este rubro asciende a \$ 21,830.65, se integra por los abonos bancarios por aclarar.

TIPO	NATURALEZA	MONTO
<b>Otros Pasivos Circulantes</b>		
Por Abonos Bancarios por Aclarar	Acreeedora	\$ 21,830.65
	<b>Total</b>	<b>\$ 21,830.65</b>

### No Circulante

#### Cuentas por Pagar a Largo Plazo

Al 30 de septiembre de 2018, este rubro asciende a \$ 12,673,452.57, el cual representa el 37.2 por ciento del total del pasivo no circulante, se integra principalmente por los adeudos del ejercicio 2012 a los proveedores por adquisición de materiales y útiles de oficina, material informático, mantenimiento y conservación de maquinaria y equipo, reparación y mantenimiento de equipo de transporte, servicios de fotocopiado y limpieza.

TIPO	VENCIMIENTO (DIAS)	MONTO
Proveedores por Pagar a Largo Plazo	> 365	\$ 12,673,452.57
	<b>Total</b>	<b>\$ 12,673,452.57</b>

#### Fondos y Bienes de Terceros en Garantía y/o Administración a Largo Plazo

Este rubro asciende a \$ 353,749.49 que representa el 1.0 por ciento del total del pasivo no circulante y corresponde a la cancelación de partidas en conciliación, reintegro por servicio de fotocopiado e ingresos por licitación pública.

TIPO	NATURALEZA	MONTO
<b>Fondos en Administración a Largo Plazo</b>		
<b>Obligaciones con Ingresos Propios:</b>		
Cancelación de Partidas en Conciliación	Acreedora	\$ 29,731.87
Reintegros por Consumos de Energía Eléctrica	Acreedora	171,991.00
Reintegros por Consumo de Agua Potable	Acreedora	13,481.61
Reintegros de Llamadas Particulares	Acreedora	6,934.68
Ingresos por Licitación por Invitación Abierta y Pública	Acreedora	58,730.80
Sanciones a Proveedores por Incumplimiento	Acreedora	67,359.53
Reintegro por recuperación de servicio de fotocopiado	Acreedora	5,520.00
	<b>Total</b>	<b>\$ 353,749.49</b>

### Provisiones a Largo Plazo

Al 30 de septiembre de 2018, este rubro asciende a \$ 21,058,721.02, el cual representa el 61.8 por ciento del total del pasivo no circulante, el cual se integra por cancelación de cheques y sueldos retenidos de años anteriores del personal que se encuentra en proceso de litigio con éste Consejo de la Judicatura.

TIPO	NATURALEZA	MONTO
<b>Provisión para Demandas y Juicios a Largo Plazo</b>		
Provisión para Demandas y Litigios	Acreedora	\$21,058,721.02
	<b>Total</b>	<b>\$21,058,721.02</b>

NOTAS A LOS ESTADOS FINANCIEROS

DEL 1o. DE ENERO AL 30 DE SEPTIEMBRE DE 2018

Página 10 de 29

Fecha: 30/09/2018

**NOTAS AL ESTADO DE ACTIVIDADES**

El Estado de Actividades refleja el resultado entre el saldo total de los ingresos captados y el saldo total de los gastos incurridos por el Consejo de la Judicatura, cuya diferencia positiva o negativa determina el ahorro o desahorro del 1 de enero al 30 de septiembre de 2018, sin considerar la inversión física en Construcciones en Proceso. De esta forma el resultado durante este periodo refleja un ahorro por \$ 33,184,082.54.

**Ingresos y Otros Beneficios**

Este rubro está integrado por recursos presupuestales a través de transferencias que la Secretaría de Hacienda realiza con base al presupuesto autorizado, para llevar a cabo las actividades encomendadas; así también, por los ingresos que se obtienen de la cuenta 4399 Otros Ingresos y Beneficios Varios, por concepto de depósitos en efectivo.

TIPO	NATURALEZA	MONTO
<b>Otros Ingresos y Beneficios</b>		
Operaciones Internas de Egresos	Acreedora	\$717,289,041.87
Otros Ingresos y Beneficios Varios	Acreedora	235.51
	<b>Total</b>	<b>\$717,289,277.38</b>

**Gastos y Otras Pérdidas**

Los gastos y otras pérdidas lo integran todas las erogaciones realizadas en la operatividad, principalmente en los capítulos 1000 Servicios Personales, 2000 Materiales y Suministros, 3000 Servicios Generales.

TIPO	MONTO
<b>Gastos y Otras Pérdidas</b>	
<b>Gastos de Funcionamiento</b>	
Servicios Personales	\$ 542,633,979.77
Materiales y Suministros	4,808,968.18
Servicios Generales	136,662,241.47
<b>Transferencias, Asignaciones, Subsidios y Otras Ayudas</b>	
Subsidios y Subvenciones	
<b>Otros Gastos y Pérdidas Extraordinarias</b>	
Estimaciones, Depreciaciones, Deterioros, Obsolescencia y Amortizaciones	
Otros Gastos	5.42
<b>Total</b>	<b>\$ 684,105,194.84</b>

NOTAS A LOS ESTADOS FINANCIEROS

DEL 1o. DE ENERO AL 30 DE SEPTIEMBRE DE 2018

Página 11 de 29

Fecha: 30/09/2018

Del total de los Gastos y Otras Pérdidas, se explican aquellas que en lo individual representan el 10 por ciento o más, de la totalidad de las mismas, el cual se integra de la siguiente manera: el importe de \$ 542,633,979.77 corresponde a pagos de sueldos y salarios del personal que labora en el Consejo de la Judicatura, así como, el importe de \$136,662,241.47 del capítulo 3000 Servicios Generales, por concepto de servicios recibidos durante la operatividad, correspondiente al 30 de septiembre de 2018.

<b>CONCILIACIÓN ENTRE LOS INGRESOS PRESUPUESTARIOS Y CONTABLES CORRESPONDIENTE DEL 1 DE ENERO AL 30 DE SEPTIEMBRE DE 2018</b>		
<b>Ingresos Presupuestarios</b>		<b>\$ 717,289,041.87</b>
<b>Más: Ingresos Contables no Presupuestarios</b>		<b>235.51</b>
Incremento por Variación de Inventarios		
Disminución del Exceso de Estimaciones por Pérdida o Deterioro u Obsolescencia		
Disminución del Exceso de Provisiones		
Otros ingresos y Beneficios Varios	235.51	
Otros Ingresos Contables no Presupuestarios		
<b>Menos: Ingresos Presupuestarios no Contables</b>		<b>0</b>
Productos de Capital		
Aprovechamientos de Capital		
Ingresos Derivados de Financiamiento		
Otros ingresos Presupuestarios no Contables		
<b>Igual: Ingresos Contables</b>		<b>\$ 717,289,277.38</b>



NOTAS A LOS ESTADOS FINANCIEROS

DEL 1o. DE ENERO AL 30 DE SEPTIEMBRE DE 2018

Página 12 de 29

Fecha: 30/09/2018

<b>CONCILIACIÓN ENTRE LOS EGRESOS PRESUPUESTARIOS Y LOS GASTOS CONTABLES CORRESPONDIENTE DEL 1 DE ENERO AL 30 DE SEPTIEMBRE DE 2018</b>		
<b>Total Egresos (Presupuestarios)</b>		<b>\$ 696,347,333.55</b>

<b>Menos: Egresos Presupuestarios no Contables</b>		<b>12,242,144.13</b>
Mobiliario y Equipo de Administración		
Mobiliario y Equipo Educativo y Recreativo		
Equipo e Instrumental Médico y de Laboratorio		
Vehículos y Equipo de Transporte		
Equipo de Defensa y Seguridad		
Maquinaria, Otros Equipos y Herramientas		
Activos Biológicos		
Bienes Inmuebles		
Activos Intangibles		
Obra Pública en Bienes Propios	10,863,404.59	
Acciones y Participaciones de Capital		
Compra de Títulos y Valores		
Inversiones en Fideicomisos, Mandatos y Otros Análogos		
Provisiones para Contingencias y Otras Erogaciones Especiales		
Amortización de la deuda pública		
Adeudos de Ejercicios Fiscales Anteriores (ADEFAS)		
Otros Egresos Presupuestales no Contables	1,378,739.54	

<b>Más: Gastos Contables no Presupuestales</b>		<b>5.42</b>
Estimaciones, Depreciaciones, Deterioros, Obsolescencias y Amortizaciones		
Provisiones		
Disminución de Inventarios		
Aumento por Insuficiencia de Estimaciones por Pérdida o Deterioro u Obsolescencia		
Aumento por Insuficiencia de Provisiones		
Otros gastos	5.42	
Otros Gastos Contables no Presupuestales		

**Igual: Total de Gasto Contable**

**\$684,105,194.84**



## NOTAS AL ESTADO DE VARIACIÓN EN LA HACIENDA PÚBLICA

El Estado de Variación en la Hacienda Pública muestra las modificaciones o cambios realizados en la Hacienda Pública del Consejo de la Judicatura. Al 30 de septiembre del ejercicio fiscal 2018, se obtuvo un saldo de \$ 811,214,673.69.

La Hacienda Pública representa el importe de los bienes y derechos, dicho importe es modificado por el resultado positivo obtenido al período que se informa el cual asciende a \$ 33,184,082.54.

Así también, es modificado por el aumento o disminución al patrimonio, derivado del registro de los incrementos o decrementos realizados al patrimonio.

TIPO	MONTO
<b>Patrimonio Contribuido</b>	
Donaciones de Capital	\$ 12,164,796.01
<b>Patrimonio Generado</b>	
Resultados del Ejercicio (Ahorro/Desahorro)	33,184,082.54
Resultados de Ejercicios Anteriores	765,865,795.14
<b>Total</b>	<b>\$811,214,673.69</b>

### Patrimonio Contribuido

#### Donaciones de capital

El importe de \$12,164,796.01 corresponde al terreno urbano recibido en donación por el Ayuntamiento Municipal de Tuxtla Gutiérrez, la incorporación al patrimonio del edificio que alberga a los Juzgados Penales para Delitos No Graves en Chiapas de Corzo, construidos con recursos del FOSEG, así como diversos Mobiliarios y Equipos de Administración, Mobiliario y Equipo Educativo y Recreativo, Maquinaria, Otros Equipos y Herramientas y Bienes Intangibles donados por el Instituto Nacional del Emprendedor (INADEM) en años anteriores y la reposición de una computadora portátil.

TIPO	PROCEDENCIA	MONTO
<b>Patrimonio Contribuido</b>		
Donaciones de Capital	Donaciones	\$ 12,164,796.01

NOTAS A LOS ESTADOS FINANCIEROS

DEL 1o. DE ENERO AL 30 DE SEPTIEMBRE DE 2018

Página 14 de 29

Fecha: 30/09/2018

**Patrimonio Generado**

Resultados del Ejercicio (Ahorro/Desahorro)

El resultado positivo obtenido al periodo que se informa asciende a \$ 33,184,082.54. y representa la obra pública en bienes propios, así como, la disponibilidad financiera para cubrir gastos de operación y/o inversión.

TIPO	PROCEDENCIA	MONTO
<b>Patrimonio Generado</b>	Ingresos y Otros	\$ 33,184,082.54
Resultados del Ejercicio (Ahorro/Desahorro)	Beneficios menos	
	Gastos y Otras	
	Pérdidas	

Resultados de Ejercicios Anteriores

Este rubro corresponde principalmente por el traspaso del saldo del ejercicio anterior; efectuado al inicio del ejercicio; también se incluyen, aquellos movimientos realizados en el periodo que se informa por concepto de baja de vehículos y Equipo de Transporte, además de las Ministraciones para la Regularización Presupuestal de la Cuenta 1279.- Otros Activos Diferidos e incorporación al patrimonio de dos Vehículos.

TIPO	PROCEDENCIA	MONTO
<b>Patrimonio Generado</b>	Traspaso de saldos,	\$ 765,865,795.14
Resultados de Ejercicios Anteriores	baja de vehículos y	
	Equipo de Transporte,	
	depuración contable e	
	incremento al	
	patrimonio	



**NOTAS AL ESTADO DE FLUJOS DE EFECTIVO**

1.- El análisis de los saldos inicial y final que figuran en la última parte del Estado de Flujos de Efectivo en la cuenta de efectivo y equivalentes es como sigue:

**Efectivo y Equivalentes**

CUENTAS	EJERCICIO 2018	EJERCICIO 2017
Efectivo	\$ 399,344.98	\$ 0.00
Bancos/Dependencias y Otros	33,056,293.23	48,223,708.01
Fondos con Afectación Específica	116,344,398.10	118,796,828.92
Depósitos de Fondos de Terceros en garantía y/o Administración	126,866.67	120,366.67
<b>Total de Efectivo y Equivalentes</b>	<b>\$ 149,926,902.98</b>	<b>\$ 167,140,903.60</b>

2.- Conciliación de los Flujos de Efectivo Netos de las Actividades de Operación y la cuenta de Ahorro/Desahorro antes de Rubros Extraordinarios.

CONCEPTO	EJERCICIO 2018	EJERCICIO 2017
<b>Ahorro/Desahorro antes de Rubros Extraordinarios</b>	<b>\$ 33,184,087.96</b>	<b>\$ 38,739,145.14</b>
<i>Movimientos de partidas (o rubros) que no afectan el efectivo</i>		
Disminución de Bienes por Pérdida, Obsolescencia y Deterioro		1,397,793.74
Otros Gastos Varios	5.42	3.07
<b>Flujos de Efectivo Netos de las Actividades de Operación</b>	<b>\$ 33,184,082.54</b>	<b>\$ 37,341,348.33</b>



## NOTAS DE MEMORIA (CUENTAS DE ORDEN)

Las cuentas de orden se utilizan para registrar los movimientos de valores que no afecten o modifiquen el balance del Consejo de la Judicatura, sin embargo, su incorporación en libros es necesaria con fines de recordatorio contable, de control y en general sobre los aspectos administrativos, o bien, para consignar sus derechos o responsabilidades contingentes que puedan, o no, presentarse en el futuro.

Al 30 de septiembre del 2018, las cuentas que se manejan para efectos de estas Notas son las siguientes:

<b>NOMBRE</b>	<b>2018</b>
<b>Cuentas de Orden Contables y Presupuestarias</b>	<b><u>\$ 455,087,263.31</u></b>
<b>Contables</b>	<b><u>\$ 97,139,031.63</u></b>
Valores	
Emisión de Obligaciones	
Avales y Garantías	97,139,024.63
Juicios	
Inversión Mediante Proyectos para Prestación de Servicios (PPS) y Similares	
Bienes en Concesionados o en Comodato	7.00
Bienes Arqueológicos, Artísticos e Históricos en Custodia	
<b>Presupuestarias</b>	<b><u>\$ 357,948,231.68</u></b>
Cuentas de Ingresos	
Cuentas de Egresos	357,948,231.68

- Contables.- El saldo de esta cuenta corresponde a los registros de fianzas, otorgadas para garantizar a ésta institución, las adquisiciones de materiales y suministros, los contratos de servicios y por construcción de edificios, así como los vehículos que se encuentran bajo contrato en comodato.
- Presupuestarias.- El saldo de esta cuenta muestra el presupuesto por ejercer al 30 de septiembre de 2018, el cual representa una economía del total del presupuesto autorizado del ejercicio.

---

## NOTAS DE GESTIÓN ADMINISTRATIVA

---

### 1.- Introducción

El objetivo general de los Estados Financieros, es suministrar información acerca de la situación financiera, los resultados de la gestión, los flujos de efectivo acontecidos y sobre el ejercicio de la Ley de Ingresos y del Presupuesto de Egresos, así como la postura fiscal de los entes públicos, de forma tal que permita cumplir con los ordenamientos legales sobre el particular, útil para la administración, control y toma de decisiones. Asimismo, constituyen la base financiera para la evaluación del desempeño, la rendición de cuentas, la transparencia fiscal y la fiscalización externa de las cuentas públicas.

El Consejo de la Judicatura es un órgano con independencia técnica y autonomía presupuestal, encargado de la vigilancia, disciplina, administración y carrera judicial de los órganos del Poder Judicial.

#### MISIÓN

Cumplir cabalmente con las obligaciones de organismo encargado de la administración, vigilancia y disciplina del Poder Judicial de Estado, para mejorar la calidad de impartición de justicia en Chiapas, a nivel de tribunales, salas y juzgados, fortaleciendo los procesos de capacitación, evaluación, monitoreo y control de magistrados, jueces y en general de todo el personal del Poder Judicial.

#### VISIÓN

Ser reconocido como el mejor y más especializado organismo judicial del país, profesional y de calidad en la impartición de justicia basándonos en acciones prontas y expeditas.

### 2.- Panorama Económico y Financiero

La situación económica y financiera del Consejo de la Judicatura fue aceptable durante el ejercicio; debido a que fueron tomados en cuenta todos los lineamientos y normas emitidos por el Consejo Nacional de Armonización Contable (CONAC), y los recursos ministrados por la Secretaría de Hacienda fueron presupuestados y erogados de manera adecuada tanto presupuestal, contable y financiera.

### 3.- Autorización e Historia

#### a) *Fecha de Creación*

La historia como tal, disciplina de las ciencias sociales, contiene muchos elementos que justifican su razón de ser; sin embargo, para los no profesionales en la materia, para el ciudadano común, existe una evidencia: la historia nos permite hacer un alto, ver hacia atrás y entender el presente. Esta evidencia nos motiva a presentar de cómo ha evolucionando el Poder Judicial del Estado de Chiapas.

Después de casi tres siglos de dependencia colonial, Chiapas proclama su independencia de España y de la capitanía general de Guatemala el 28 de agosto de 1821, y luego de ciertos vaivenes políticos, el 14 de Septiembre de 1824 declara solemnemente su federación a México. Por tal motivo, la Junta

Suprema Provisional que Gobernaba a la entonces provincia convocó a los Chiapanecos para que integraran un congreso constituyente que se hiciera cargo de redactar la Constitución Política del nuevo Estado Libre y Soberano de Chiapas, conforme la Constitución Política de los Estados Unidos Mexicanos.

De esta manera, el 5 de enero de 1825, se instaló el primer Congreso constituyente de Chiapas, mismo que expidió el 19 noviembre del mismo año, la Constitución Política del Estado. Con esta base se eligió a tres abogados para que fungieran como Magistrados del Tribunal Superior de Justicia del Estado y por decreto número uno el poder Judicial fue confiado, provisionalmente, a los Tribunales que lo ejercían en esa época.

El 29 de abril de 1825, mediante decreto número 22, se estableció oficialmente el Tribunal Superior de Justicia del Estado, el cual se integraba de tres abogados y funcionó en una sola sala.

El 22 de mayo de 1825, fue instalada la Primera Sala del Tribunal Superior de Justicia, conforme al decreto del 13 de mayo, expedido por el Primer Congreso Constituyente.

#### ***b) Principales Cambios en su Estructura***

El 16 de junio de 1825, se facultó al Tribunal Superior de Justicia para que dictara, previa aprobación del H. Congreso del Estado, los reglamentos que fueran necesarios para el mejor desarrollo de sus funciones.

Con fundamento al decreto No. 33 del 16 de junio de 1825, se expide el primer reglamento provisional del Tribunal Superior de Justicia el 28 de julio del mismo año; aprobado por el Congreso Constituyente.

El 19 de noviembre de 1825, se expidió la primera Constitución Política del Estado, que señaló en su artículo 83 que el Poder Judicial residiría en una Corte Suprema de Justicia y en los demás Tribunales del Estado.

El 4 de enero de 1858, el Gobernador Constitucional del Estado, promulgó la segunda Constitución Política de Chiapas, que señalaba en su artículo 65, que el Poder Judicial se depositaba para su ejercicio, en el Tribunal de Justicia, Jueces de Primera Instancia y Alcaldes. El Tribunal de Justicia del Estado, se componía de tres Magistrados propietarios y dos supernumerarios.

El 15 de noviembre de 1893, la XVIII Legislatura del H. Congreso del Estado expidió la tercera Constitución Política del Estado. Esta Constitución reformada y adicionada cita, en el artículo 54, que el Poder Judicial se ejerce por el Tribunal de Justicia, Jueces de Primera Instancia, Jurados, Jueces Menores y Alcaldes. El Tribunal se Componía de tres Magistrados numerarios y tres supernumerarios, electos popularmente.

El 25 de diciembre de 1900, el Gobernador del Estado promulgó la Ley Orgánica del Poder Judicial, que en 1903 se reexpide con reformas y adiciones. Y el 10 de junio de 1904 se promulgó el Reglamento del Tribunal Superior de Justicia.

NOTAS A LOS ESTADOS FINANCIEROS

DEL 1o. DE ENERO AL 30 DE SEPTIEMBRE DE 2018

Página 19 de 29

Fecha: 30/09/2018

El 14 de septiembre de 1914, el Gobernador y Comandante Militar del Estado de Chiapas, asume los tres poderes del Estado; por tal motivo se disuelve el H. Congreso del Estado y del Tribunal de Justicia, este último se reinstaló en 1917. Mientras tanto, se había expedido la ley sobre Administración Provisional de Justicia, la que comenzó a regir el 5 de febrero de 1916.

El 28 de enero de 1921, la XXVIII legislatura del H. Congreso del Estado expidió, la Constitución Política del Estado Promulgada el 1° de febrero del mismo año, en ésta indicaba en el artículo 24, que el ejercicio del Poder Judicial se deposita en un Tribunal Superior de Justicia, Jueces de Primera Instancia, Jurados, Jueces y alcaldes. Y por primera vez, se divide al Estado en dieciséis Distritos Judiciales: Comitán, Chilón, Chiapa, Las casas, Cintalapa, La Libertad, Mariscal, Mezcalapa, Palenque, Pichucalco, San Andrés, Simojovel, Soconusco, Tonalá, Tuxtla y Villaflores. El Tribunal Superior de Justicia se integraba de seis Magistrados de número y cinco supernumerarios.

En el artículo 58, esta Constitución señalaba que el Tribunal Superior de Justicia funcionaría en Tribunal Pleno o en Salas, según lo determinaba la Ley Orgánica y en su Reglamento Interior.

El 15 de noviembre de 1921, se expide la Ley del Tribunal de Justicia, que comenzó a regir en el Estado el 1° de febrero de 1922.

El 6 de agosto de 1973, el entonces Gobernador promulga íntegramente la Constitución Política del Estado y señala en el artículo 52, que el ejercicio del Poder Judicial se deposita en un Tribunal Superior de Justicia, Jueces de Primera Instancia, Jueces Municipales y Jueces Rurales. También menciona que la Ley Orgánica del Poder Judicial establecería los Distritos Judiciales en que se dividiría al Estado. El Tribunal se integraba de cinco Magistrados de número y tres supernumerarios.

El 25 de agosto de 1981, el entonces Gobernador promulga íntegramente la Constitución Política del Estado, la que comenzó a regir el día 1° de enero de 1982; en esta Constitución el artículo 49, señala que el ejercicio del Poder Judicial se deposita en el Tribunal de Justicia, en los Juzgados de Primera Instancia, en los Juzgados Municipales y en los Juzgados Rurales. Menciona que será la Ley Orgánica del Poder Judicial que establezca los Distritos Judiciales en que se divida al estado. El Tribunal Superior de Justicia se compone de siete Magistrados numerarios y cinco supernumerarios.

El 13 de diciembre de 1988, el Gobernador Constitucional, promulga la Ley Orgánica del Poder Judicial del Estado de Chiapas; en esta Ley se establece la creación de la Sala Administrativa y la descentralización del Tribunal Superior de Justicia al crearse las Salas: Sur (Tapachula) y Norte (Pichucalco), quedando en la Capital del Estado las Salas Civil, Penal y Administrativa y se aumenta a dieciséis el número de Magistrados.

El 20 de Diciembre de 1990, se promulgan las reformas y adiciones de la Ley Orgánica del Poder Judicial del Estado, en la que figura el cambio de nominación.

Actualmente, el ejercicio del Poder Judicial se deposita en el Supremo Tribunal de Justicia del Estado; Juzgados de Primera Instancia; Juzgados de Paz y Conciliación que en los Municipios con población mayoritariamente indígena se denomina Juzgados de Paz y Conciliación Indígenas, y Juzgados Municipales. El Pleno del Supremo Tribunal de Justicia del Estado, integrado por 28 Magistrados, que cada año designará a uno de sus miembros como Presidente, pudiendo ser reelecto.

NOTAS A LOS ESTADOS FINANCIEROS

DEL 1o. DE ENERO AL 30 DE SEPTIEMBRE DE 2018

Página 20 de 29

Fecha: 30/09/2018

En octubre de 2002, se crea por acuerdo del H. Pleno del Supremo Tribunal de Justicia del Estado la Sala Unitaria Mixta Zona Costa - Tonalá.

El 6 de noviembre de 2002, se promulga y publican reformas, adiciones y derogaciones a la Constitución Política del Estado, las cuales entraron en vigor al día siguiente; en la que se modifica íntegramente su Título Sexto denominativo "Del Poder Judicial"; cuyo artículo 49 en su primer párrafo, establece que se deposita el ejercicio del Poder Judicial del Estado, en un Tribunal Electoral, en un Tribunal de Servicio Civil, Juzgados de Primera Instancia, Juzgados de Paz y Conciliación Indígenas y Juzgados Municipales.

En su segundo párrafo, señala que la administración, vigilancia y disciplina del Poder Judicial del Estado, con excepción de la Sala Superior estará a cargo del Consejo de la Judicatura; en su último párrafo, indica que el Magistrado Presidente del Supremo Tribunal de Justicia tendrá la presentación del Poder Judicial del Estado, presidirá el Pleno de la Sala Superior y el Consejo de la Judicatura, estableciéndose en su artículo octavo transitorio que la Ley Orgánica del Poder Judicial del Estado deberá adecuarse a dichas reformas.

El 27 de noviembre de 2002, se publica la Ley Orgánica del Poder Judicial del Estado; abrogando la Ley Orgánica de 1988; estableciendo en su artículo 7° que el Supremo Tribunal de Justicia del Estado, se integrará en una Sala Superior y Salas Regionales Colegiadas y Unitarias. El número de Salas Regionales su especialización, jurisdicción y competencia se decidirá por acuerdo del Pleno del Consejo de la Judicatura en los términos de la Ley. Entre los cambios sustanciales que trajo la Nueva Ley son: que el máximo órgano desde el punto de vista jurisdiccional es la Sala Superior conformada por siete Magistrados. El Presidente de la Sala Superior se elegirá dentro de los mismos Magistrados que la integran y estará en el cargo por tres años, pudiendo ser reelecto por una sola ocasión. El Magistrado Presidente de la Sala Superior, también presidirá la presidencia del Consejo de la Judicatura y será el Titular del Poder Judicial del Estado.

El 16 de mayo de 2007, se realizan reformas al Poder Judicial del Estado, entre estas las siguientes: Cambio de nombre del Supremo Tribunal de Justicia del Estado por Magistratura Superior del Estado Cambio de nombre de la Sala Superior del Supremo Tribunal de Justicia del Estado por Tribunal Constitucional de la Magistratura Superior del Estado Reducción del número de Magistrados Integrantes del ahora Tribunal Constitucional de 7 a 3; cambió de nombre el Consejo de la Judicatura por Consejo de Magistratura y se modifica la denominación del Tribunal del Servicio Civil por la de Tribunal del Trabajo Burocrático y se incorporan a éste las Juntas de Conciliación y Arbitraje al Poder Judicial del Estado. Otra de las sustanciales modificaciones lo es que, en la persona del Presidente del Tribunal Constitucional, recae también la Presidencia de la Magistratura Superior, quien se encuentra investido de la representación del Poder Judicial; y por su parte, el Consejo de la Magistratura cuenta con su Presidente, quien se elige de entre los Consejeros por votación directa.

El 31 de diciembre de 2008, se llevaron a cabo reformas a la Constitución Política local, en las que se modifica la denominación de la Magistratura Superior del Estado y del Consejo de la Magistratura, para dar paso al Tribunal Superior de Justicia del Estado y Consejo de la Judicatura, respectivamente; éstos órganos quedan bajo la directriz, orientación y conducción armónica del Titular del Poder Judicial, en cuya persona recaen las Presidencias tanto del Tribunal Superior de Justicia, como la del Consejo de la Judicatura, para el desarrollo de las funciones administrativas y jurisdiccionales del Poder Judicial.

#### **4.- Organización y Objeto Social**

##### ***a) Objeto Social***

Constitucionalmente, el Poder Judicial garantiza el derecho a que se imparta justicia de manera pronta, completa, gratuita e imparcial por jueces y magistrados independientes, responsables y sometidos únicamente al imperio de la ley. Compete a la autoridad judicial la imposición de las penas, su modificación y duración. En la impartición de justicia en Chiapas, habrán medios alternativos para la resolución de controversias de derechos, sobre los cuales los particulares puedan disponer libremente sin afectar el orden público y valiéndose de la autonomía de la voluntad y la libertad contractual. La justicia estará basada en el principio de oralidad para la resolución de aquellas controversias cuya naturaleza jurídica lo permita. En cualquiera de sus modalidades, la impartición de justicia será pronta, gratuita y comprometida con el pueblo chiapaneco para preservar el estado de derecho, la paz social y el orden público.

El Consejo de la Judicatura es un órgano del Poder Judicial, con independencia técnica, encargado de la vigilancia, disciplina, administración y carrera judicial de los órganos del Poder Judicial, con las excepciones previstas en esta Constitución.

##### ***b) Principal Actividad***

Corresponde al Consejo de la Judicatura:

- Nombrar, adscribir, readscribir o remover a los servidores públicos del Poder Judicial, en los términos que así lo considere pertinente; salvo a los magistrados quienes solamente podrán ser removidos por las causas que establece la Constitución Política del Estado y el Código de Organización del estado de Chiapas, pudiendo ser adscritos o readscritos libremente por el Consejo de la Judicatura, lo cual hará de manera discrecional;
- Emitir acuerdos generales a fin de lograr una adecuada distribución entre los órganos del Poder Judicial para la mejor y mayor prontitud de su despacho;
- Administrar los recursos humanos, materiales y financieros del Poder Judicial, con excepción del Tribunal Constitucional cuya administración corresponderá a su Presidente; así como del Tribunal de Justicia Electoral y Administrativa y del Tribunal del Trabajo Burocrático, quienes lo harán a través de una Comisión de Administración;
- Establecer las comisiones que estime convenientes para el adecuado funcionamiento del Consejo de la Judicatura y designar a los consejeros que deban integrarla;
- Asignar a sus comisiones la atención de los asuntos de su competencia;
- Elaborar su proyecto de presupuesto de egresos e integrar el proyecto de presupuesto de egresos del Poder Judicial del Estado, mismo que se remitirá para análisis y, en su caso, aprobación del Congreso del Estado;





NOTAS A LOS ESTADOS FINANCIEROS

DEL 1o. DE ENERO AL 30 DE SEPTIEMBRE DE 2018

Página 22 de 29

Fecha: 30/09/2018

- 
- Erigir, de conformidad con su Reglamento Interior y el presupuesto, el número de juzgados en las materias que se requieran, determinando la cabecera del distrito judicial o ciudad donde deban residir, y adscribir a los jueces que deben integrar cada uno de ellos;
  - Expedir su Reglamento Interior, acuerdos generales en materia administrativa y los necesarios para llevar a cabo sus atribuciones;
  - Formar, actualizar y especializar a los servidores públicos del Poder Judicial, así como desarrollar la carrera judicial, la cual se registrará por los principios de excelencia, objetividad, imparcialidad, profesionalismo e independencia;
  - Controlar, evaluar, inspeccionar y vigilar los ingresos, gastos, recursos y obligaciones de los órganos y servidores públicos del Poder Judicial, con excepción del Tribunal Constitucional;
  - Celebrar sesiones ordinarias cuando menos una vez al mes y extraordinarias las veces que se requieran, previa convocatoria de su Presidente o a solicitud de cuando menos dos de sus integrantes;
  - Ofertar estudios a los funcionarios judiciales, servidores públicos del Poder Judicial del Estado, abogados postulantes, y a la sociedad en general, por conducto del Instituto de Formación Judicial, para lograr los objetivos de excelencia y efectividad que requiere el Poder Judicial y coadyuvar en la capacitación de la sociedad en los temas del orden jurídico;
  - Expedir los reglamentos interiores en materia administrativa, de contraloría interna, carrera judicial, escalafón, visitaduría y régimen disciplinario del Poder Judicial del Estado;
  - Supervisar el funcionamiento administrativo de los órganos del Poder Judicial del Estado, a excepción del Tribunal Constitucional;
  - Solicitar al Pleno del Tribunal Constitucional del Tribunal Superior de Justicia del Estado, la información y opiniones que necesite, así como solicitar de los Magistrados su colaboración para el mejor ejercicio de sus funciones de vigilancia;
  - Analizar y, en su caso, autorizar los gastos de las Salas, Juzgados, Secretarías, Unidades, Direcciones, Departamentos y demás órganos del Poder Judicial, conforme al Presupuesto de Egresos;
  - Determinar los distritos judiciales en que se divida el Estado, el número de Salas, Juzgados de Primera Instancia, Juzgados y Salas Especializados en Justicia para Adolescentes, Juzgados de Paz y Conciliación, Juzgados de Paz y Conciliación Indígena, Juzgados Municipales y Subdirecciones Regionales del Centro Estatal de Justicia Alternativa; así como la residencia, adscripción, jurisdicción territorial y especialización que por materia les corresponda;
  - Expedir previo pago correspondiente, la constancia de antecedentes no penales solicitada por los particulares y,

NOTAS A LOS ESTADOS FINANCIEROS

DEL 1o. DE ENERO AL 30 DE SEPTIEMBRE DE 2018

Página 23 de 29

Fecha: 30/09/2018

- Ordenar la compilación y sistematización de doctrina, leyes, precedentes y tesis de jurisprudencia, salvaguardar el acervo bibliográfico y hemerográfico, así como garantizar los servicios de información jurídica que requieran los servidores públicos del Poder Judicial y sociedad en general, previendo las acciones necesarias para su difusión;
- Las demás que le confiera este Código y otras disposiciones legales aplicables.

**c) Ejercicio Fiscal**

2018

**d) Régimen Jurídico**

El Consejo de la Judicatura; está registrado ante el Servicio de Administración Tributaria como persona moral con fines no lucrativos, cuya actividad es la impartición de justicia y mantenimiento de la seguridad y el orden público en el nivel estatal, y sus obligaciones son las siguientes:

- Presentar la declaración y pago provisional mensual de retenciones de Impuesto Sobre La Renta (ISR) por Sueldos y salarios.
- Presentar la declaración anual de Impuesto Sobre la Renta (ISR) donde se informen sobre los pagos y retenciones de servicios profesionales.
- Presentar la declaración anual de Impuesto Sobre la Renta (ISR) donde se informe sobre las retenciones efectuadas por pago de rentas de bienes inmuebles.
- Presentar la declaración anual de Impuesto Sobre la Renta (ISR) donde se informe sobre las retenciones de los trabajadores que recibieron sueldos y salarios y trabajadores asimilados a salarios.

**e) Consideraciones Fiscales del Ente**

El Consejo de la Judicatura, se ubica dentro de las personas morales a que se refiere el artículo 95 y 102 de la LISR, pero tiene otras obligaciones como:

- Presentar la declaración y pago provisional de retenciones de ISR por Sueldos y Salarios
- INFONAVIT
- IMSS
- 2% Impuesto Sobre Nóminas
- 10% de ISR por Arrendamientos de Inmuebles
- 10% de ISR por Servicios Profesionales
- 2% Impuesto Sobre Nóminas a prestadores de servicios
- 1% Obra de beneficio Social



NOTAS A LOS ESTADOS FINANCIEROS

DEL 1o. DE ENERO AL 30 DE SEPTIEMBRE DE 2018

Página 24 de 29

Fecha: 30/09/2018

f) Estructura Organizacional Básica

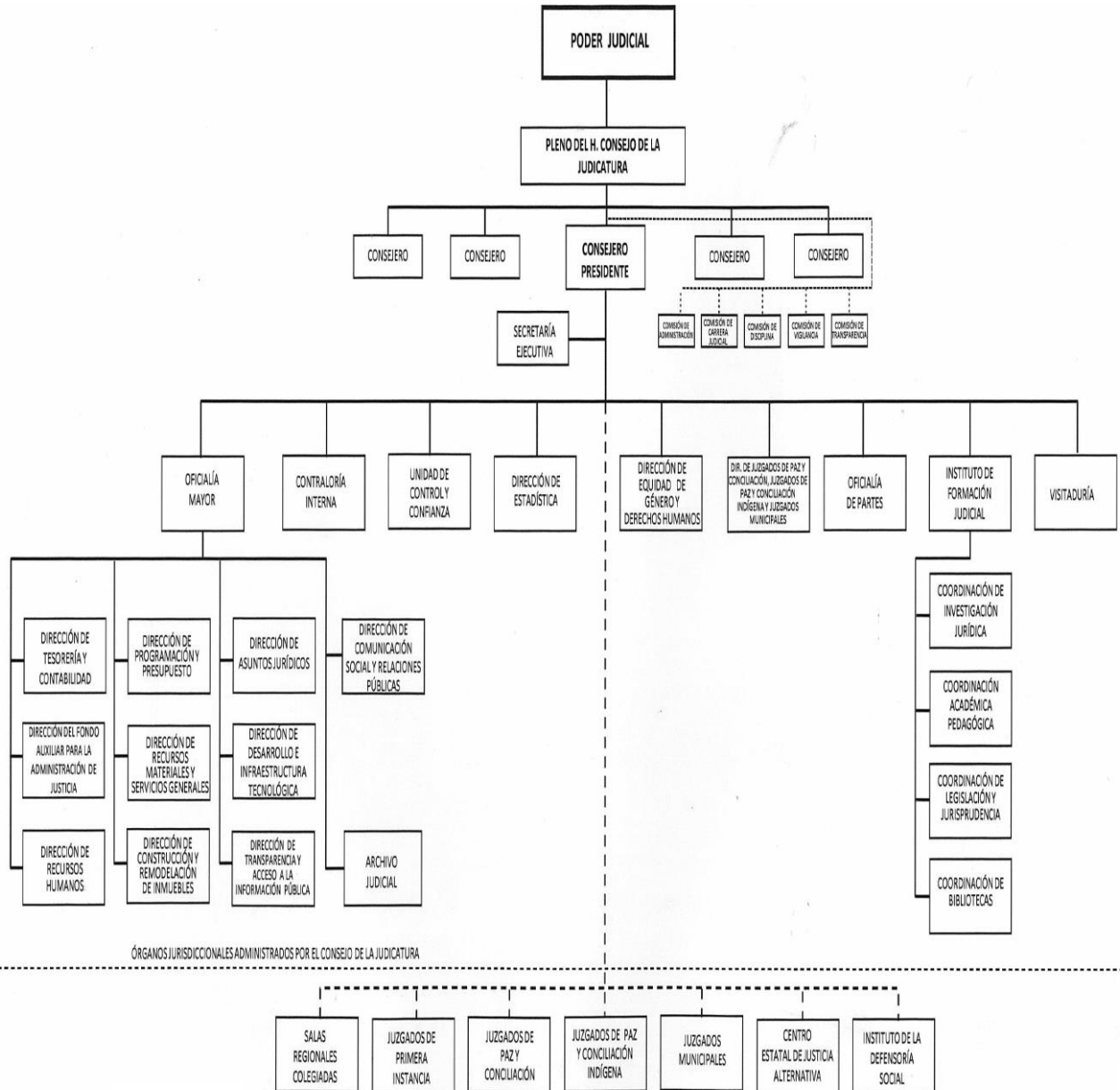

NOTAS A LOS ESTADOS FINANCIEROS

DEL 1o. DE ENERO AL 30 DE SEPTIEMBRE DE 2018

Página 25 de 29

Fecha: 30/09/2018

***g) Fideicomisos, Mandatos y Análogos de los cuales es Fideicomitente o Fideicomisario***

El contrato del Fideicomiso 2235.- de Administración e Inversión para la Implementación del Sistema de Justicia Penal en el Estado de Chiapas, fue celebrado por una parte en su carácter de Fideicomitente, El Gobierno del Estado de Chiapas por conducto de la Secretaría de Hacienda y por otra parte el Banco Nacional de Obras y Servicios Públicos S.N.C. en su carácter de Fiduciaria.

**5.- Bases de Preparación de los Estados Financieros**

Para llevar a cabo la preparación de los Estados Financieros del presente ejercicio se consideró lo siguiente:

a) Si se ha observado la normatividad emitida por el CONAC y las disposiciones legales aplicables. Se ha observado en cierta medida la Normatividad emitida por el CONAC y la Ley General de Contabilidad Gubernamental (LGCG), para la emisión de los estados financieros.

b) La normatividad aplicada para el reconocimiento, valuación y revelación de los diferentes rubros de la información financiera, así como las bases de medición utilizadas para la elaboración de los estados financieros; por ejemplo: costo histórico, valor de realización, valor razonable, valor de recuperación o cualquier otro método empleado y los criterios de aplicación de los mismos.

Todas las cuentas que afectan económicamente al Consejo de la Judicatura, están cuantificados en términos monetarios y se registran al costo histórico. El costo histórico de las operaciones corresponde al monto erogado para su adquisición conforme a la documentación contable original justificativa y comprobatoria.

c) Postulados básicos.

Las bases de preparación de los estados financieros del Consejo de la Judicatura, aplican los postulados básicos siguientes:

- 1.- Sustancia Económica
- 2.- Entes Públicos
- 3.- Existencia Permanente
- 4.- Revelación Suficiente
- 5.- Importancia Relativa
- 6.- Registro e Integración Presupuestaria
- 7.- Consolidación de la Información Financiera
- 8.- Devengo Contable
- 9.- Valuación
- 10.- Dualidad Económica
- 11.- Consistencia



## **6.- Políticas de Contabilidad Significativas**

(No Aplica)

## **7.- Posición en Moneda Extranjera y Protección por Riesgo Cambiario**

(No Aplica)

## **8.- Reporte Analítico del Activo**

El estado analítico del activo, nos muestra la variación entre el saldo inicial y el saldo final del periodo. Al 30 de septiembre de 2018, se reporta una variación negativa de \$ 72,694,018.50, el cual es menor en comparación al ejercicio 2017.

La variación que presenta el activo, se integra de la siguiente manera:

- a) La variación negativa por \$16,899,275.04 del rubro efectivo y equivalentes se debe a los Fondos Revolventes otorgados a diversas áreas del Consejo de la Judicatura, así como los recursos recibidos para efectos de cubrir Servicios Personales y Gastos de Operación, además de los Fondos Disponibles en Tesorería del ejercicio 2018 y años anteriores, que quedan pendiente por devengar de acuerdo a las ministraciones, debido a la falta de radicación de los recursos.
- b) La variación positiva por \$4,640,346.80 del rubro de Derechos a Recibir Efectivo o Equivalentes se debe al otorgamiento de gastos a comprobar y los cuales serán regularizados o comprobados al cierre del ejercicio, además del saldo financiero disponible para la ejecución de la obra Unidad Técnica Especializada de la Defensoría Pública en el Sistema de Justicia Penal Acusatorio (2a. Etapa).
- c) La variación positiva por \$3,672,643.24 del rubro Derechos a Recibir Bienes o Servicios se debe al anticipo otorgado al contratista para la ejecución de la obra Unidad Técnica Especializada de la Defensoría Pública en el Sistema de Justicia Penal Acusatorio (2a. Etapa).
- d) La variación negativa por \$1,200.00 del rubro de Derechos a Recibir Efectivo o Equivalentes a Largo Plazo se debe al abono del Préstamo Para Pago de Crédito INFONAVIT.
- e) La variación negativa de \$1,267,592.00 del rubro Bienes Muebles se debe a la baja de 3 vehículos que formaban del patrimonio del Consejo de la Judicatura
- f) La variación negativa de \$62,838,941.50 del rubro Activos Diferidos se debe a la depuración de la cuenta otros activos diferidos correspondiente a los ejercicios 2016 y 2017, así como al registro contable de los pagos de Servicios Personales y Gastos de Operación 2018 pendientes de regularizar.



NOTAS A LOS ESTADOS FINANCIEROS

DEL 1o. DE ENERO AL 30 DE SEPTIEMBRE DE 2018

Página 27 de 29

Fecha: 30/09/2018

CONCEPTO	SALDO INICIAL	CARGOS DEL PERIODO	ABONOS DEL PERIODO	SALDO FINAL	VARIACIÓN DEL PERIODO
<b>ACTIVO</b>	<b>1,045,029,140.27</b>	<b>2,724,449,746.80</b>	<b>2,797,143,765.30</b>	<b>972,335,121.77</b>	<b>(72,694,018.50)</b>
<b>Activo Circulante</b>	<b>168,787,149.19</b>	<b>2,286,394,290.00</b>	<b>2,294,980,575.00</b>	<b>160,200,864.19</b>	<b>(8,586,285.00)</b>
Efectivo y Equivalentes	167,140,903.60	2,150,742,114.41	2,167,641,389.45	150,241,628.56	(16,899,275.04)
Derechos a Recibir Efectivo o Equivalentes	893,593.27	131,979,532.35	127,339,185.55	5,533,940.07	4,640,346.80
Derechos a Recibir Bienes o Servicios	752,652.32	3,672,643.24		4,425,295.56	3,672,643.24
<b>Activo No Circulante</b>	<b>876,241,991.08</b>	<b>438,055,456.80</b>	<b>502,163,190.30</b>	<b>812,134,257.58</b>	<b>(64,107,733.50)</b>
Inversiones Financieras a Largo Plazo	849,560.05			849,560.05	
Derechos a Recibir Efectivo o Equivalentes a largo Plazo	1,095,026.61		1,200.00	1,093,826.61	(1,200.00)
Bienes Inmuebles, Infraestructura y Construcciones en Proceso	480,208,394.73	3,672,643.24	3,672,643.24	480,208,394.73	
Bienes Muebles	208,722,154.87		1,267,592.00	207,454,562.87	(1,267,592.00)
Activos Intangibles	18,832,808.59			18,832,808.59	
Activos Diferidos	158,517,865.81	434,382,813.56	497,221,755.06	95,678,924.31	(62,838,941.50)
Otros Activos no Circulantes	8,016,180.42			8,016,180.42	

### 9.- Fideicomisos, Mandatos y Análogos

El Fideicomiso 2235.- Fideicomiso Público de Administración e Inversión para la Implementación del Sistema de Justicia Penal en el Estado de Chiapas se constituyó por la aportación de recursos federales y estatales con el fin de realizar la ejecución de los proyectos de inversión en infraestructura y equipamiento. El Banco Nacional de Obras y Servicios Públicos S.N.C. administra los recursos del fideicomiso. El saldo que presenta la cuenta Fideicomisos, Mandatos y Contratos Análogos corresponde a los recursos estatales pendientes de ejercer en el Fideicomiso 2235.- Fideicomiso Público de Administración e Inversión para la Implementación del Sistema de Justicia Penal en el Estado de Chiapas.

TIPO	MONTO
<b>Fideicomisos, Mandatos y Contratos Análogos</b>	
Fideicomiso 2235.- Fideicomiso Publico de Administración e Inversión para la Implementación del Sistema de Justicia Penal en el Estado de Chiapas	\$ 849,560.05
<b>Total</b>	<b>\$ 849,560.05</b>



## **10.- Reporte de la Recaudación**

(No Aplica)

## **11.- Información sobre la Deuda y el Reporte Analítico de la Deuda**

(No Aplica)

## **12.- Calificaciones Otorgadas**

(No Aplica)

## **13.- Proceso de Mejora**

### ***a) Principales Políticas de Control Interno***

- Manual de Procedimientos: Nos indica los procedimientos que debemos seguir de forma ordenada en el desarrollo de las actividades; evitando duplicidad de esfuerzos.
- Ley General de Contabilidad Gubernamental (LGCG): Nos establece los criterios generales que rigen la contabilidad gubernamental y la emisión de información financiera, incluyendo la presupuestaria y programática en forma razonable y transparente.
- Normatividad Contable: Tiene por objeto efectuar el registro contable de los recursos públicos y la preparación de informes financieros de forma armonizada, que dan transparencia para la interpretación, evaluación, fiscalización y entrega de informes; regulando las operaciones contables.
- Normas Presupuestarias: Nos indica cómo se ejecuta el gasto público, administrándolo con eficiencia, eficacia, economía, transparencia y honradez, para rendir cuentas de los recursos públicos, así mismo contribuir a fortalecer la armonización presupuestaria y contable.

### ***b) Medidas de Desempeño Financiero, Metas y Alcance***

1.- Se continúa trabajando en el cambio trascendental que es el proceso de armonización contable para atender en tiempo y forma el nuevo esquema de la contabilidad gubernamental, y generando así los beneficios en materia de información financiera, transparencia y rendición de cuentas.

Así mismo, este organismo ha realizado las siguientes actualizaciones:

- Código de Organización del Poder Judicial del Estado.
- Reglamento Interior del Consejo de la Judicatura del Poder Judicial del Estado de Chiapas.



- Normatividad para la Comprobación del Gasto.
- Manual de Organización del Consejo de la Judicatura.
- Manual de Procedimientos del Consejo de la Judicatura.

#### **14.- Información por Segmentos**

(No Aplica)

#### **15.- Eventos Posteriores al Cierre**

(No Aplica)

#### **16.- Partes Relacionadas**

“No existen partes relacionadas que pudieran ejercer influencia significativa sobre la toma de decisiones financieras y operativas”

#### **17.- Responsabilidad Sobre la Presentación Razonable de la Información Contable**

“Bajo protesta de decir verdad declaramos que los Estados Financieros y sus Notas, son razonablemente correctos y son responsabilidad del emisor”.

SISTEMA CONTABLE 2018

RELACIÓN DE CUENTAS BANCARIAS PRODUCTIVAS ESPECÍFICAS

DEL 1o. DE ENERO AL 30 DE SEPTIEMBRE DE 2018

Página 1 de 1

Fecha:

08/11/2018

FONDO, PROGRAMA O CONVENIO	DATOS DE LA CUENTA BANCARIA		
	INSTITUCIÓN BANCARIA	NÚMERO DE CUENTA	TIPO DE CUENTA
SESESP FASP FEDERAL 2018	BANORTE, S.A.	0594936974	Otros Convenios y Subsidios
CONSEJO DE LA JUDICATURA / FONDO PARA EL FORTALECIMIENTO FINANCIERO A 2018	H.S.B.C. S.A.	4059500942	Otros Convenios y Subsidios
CONSEJO DE LA JUDICATURA / FONDO PARA EL FORTALECIMIENTO FINANCIERO B 2018	H.S.B.C. S.A.	4060770757	Otros Convenios y Subsidios

---

Juan Oscar Trinidad Palacios

Presidente del Tribunal Superior de Justicia y del Consejo de la

---

Eutiquio Velasco García

Oficial Mayor del Consejo de la Judicatura

CONSEJO DE LA JUDICATURA

SISTEMA CONTABLE 2018

ESTADO ANALÍTICO DE INGRESOS

DEL 1o. DE ENERO AL 30 DE SEPTIEMBRE DE 2018

Página 1 de 1

Fecha:

06/11/2018

RUBRO DE INGRESOS	INGRESO					DIFERENCIA
	ESTIMADO	AMPLIACIONES Y REDUCCIONES	MODIFICADO	DEVENGADO	RECAUDADO	(RECAUDADO - ESTIMADO)
Impuestos	0.00	0.00	0.00	0.00	0.00	0.00
Cuotas y Aportaciones de Seguridad Social	0.00	0.00	0.00	0.00	0.00	0.00
Contribuciones de Mejoras	0.00	0.00	0.00	0.00	0.00	0.00
Derechos	0.00	0.00	0.00	0.00	0.00	0.00
<b>Productos</b>	<b>0.00</b>	<b>0.00</b>	<b>0.00</b>	<b>0.00</b>	<b>0.00</b>	<b>0.00</b>
Corriente	0.00	0.00	0.00	0.00	0.00	0.00
Capital	0.00	0.00	0.00	0.00	0.00	0.00
<b>Aprovechamientos</b>	<b>0.00</b>	<b>0.00</b>	<b>0.00</b>	<b>0.00</b>	<b>0.00</b>	<b>0.00</b>
Corriente	0.00	0.00	0.00	0.00	0.00	0.00
Capital	0.00	0.00	0.00	0.00	0.00	0.00
Ingresos por Venta de Bienes y Servicios	0.00	0.00	0.00	0.00	0.00	0.00
Participaciones y Aportaciones	12,265,034.71	0.00	12,265,034.71	12,265,034.71	12,265,034.71	0.00
Transferencias, Asignaciones, Subsidios y Otras Ayudas	934,728,261.58	109,184,947.35	1,043,913,208.93	705,024,007.16	705,024,007.16	(229,704,254.42)
Ingresos Derivados de Financiamientos	0.00	0.00	0.00	0.00	0.00	0.00
<b>Total</b>	<b>946,993,296.29</b>	<b>109,184,947.35</b>	<b>1,056,178,243.64</b>	<b>717,289,041.87</b>	<b>717,289,041.87</b>	
					<b>Ingresos Excedentes</b>	<b>(229,704,254.42)</b>

RUBRO DE INGRESOS	INGRESO					DIFERENCIA
	ESTIMADO	AMPLIACIONES Y REDUCCIONES	MODIFICADO	DEVENGADO	RECAUDADO	(RECAUDADO - ESTIMADO)
<b>Ingresos del Gobierno</b>	<b>946,993,296.29</b>	<b>109,184,947.35</b>	<b>1,056,178,243.64</b>	<b>717,289,041.87</b>	<b>717,289,041.87</b>	<b>(229,704,254.42)</b>
Impuestos	0.00	0.00	0.00	0.00	0.00	0.00
Contribuciones de Mejoras	0.00	0.00	0.00	0.00	0.00	0.00
Derechos	0.00	0.00	0.00	0.00	0.00	0.00
<b>Productos</b>	<b>0.00</b>	<b>0.00</b>	<b>0.00</b>	<b>0.00</b>	<b>0.00</b>	<b>0.00</b>
Corriente	0.00	0.00	0.00	0.00	0.00	0.00
Capital	0.00	0.00	0.00	0.00	0.00	0.00
<b>Aprovechamientos</b>	<b>0.00</b>	<b>0.00</b>	<b>0.00</b>	<b>0.00</b>	<b>0.00</b>	<b>0.00</b>
Corriente	0.00	0.00	0.00	0.00	0.00	0.00
Capital	0.00	0.00	0.00	0.00	0.00	0.00
Participaciones y Aportaciones	12,265,034.71	0.00	12,265,034.71	12,265,034.71	12,265,034.71	0.00
Transferencias, Asignaciones, Subsidios y Otras Ayudas	934,728,261.58	109,184,947.35	1,043,913,208.93	705,024,007.16	705,024,007.16	(229,704,254.42)
<b>Ingresos de organismos y Empresas</b>	<b>0.00</b>	<b>0.00</b>	<b>0.00</b>	<b>0.00</b>	<b>0.00</b>	<b>0.00</b>
Cuotas y Aportaciones de Seguridad Social	0.00	0.00	0.00	0.00	0.00	0.00
Ingresos por Venta de Bienes y Servicios	0.00	0.00	0.00	0.00	0.00	0.00
Transferencias, Asignaciones, Subsidios y Otras Ayudas	0.00	0.00	0.00	0.00	0.00	0.00
<b>Ingresos Derivados de Financiamiento</b>	<b>0.00</b>	<b>0.00</b>	<b>0.00</b>	<b>0.00</b>	<b>0.00</b>	<b>0.00</b>
Ingresos Derivados de Financiamientos	0.00	0.00	0.00	0.00	0.00	0.00
<b>Total</b>	<b>946,993,296.29</b>	<b>109,184,947.35</b>	<b>1,056,178,243.64</b>	<b>717,289,041.87</b>	<b>717,289,041.87</b>	
					<b>Ingresos Excedentes</b>	<b>(229,704,254.42)</b>

Juan Oscar Trinidad Palacios

Magistrado Presidente del Tribunal Superior de  
Justicia y del Consejo de la Judicatura

Eutiquio Velasco García

Oficial Mayor del Consejo de la Judicatura

“Bajo protesta de decir verdad declaramos que los Estados Financieros y sus notas, son razonablemente correctos y son responsabilidad del emisor”.



SISTEMA CONTABLE 2018

ESTADO ANALÍTICO DE INGRESOS/CON RECURSOS DEL EJERCICIO

DEL 1o. DE ENERO AL 30 DE SEPTIEMBRE DE 2018

Página 1 de 1

Fecha:

06/11/2018

RUBRO DE INGRESOS	INGRESO					DIFERENCIA
	ESTIMADO	AMPLIACIONES Y REDUCCIONES	MODIFICADO	DEVENGADO	RECAUDADO	(RECAUDADO - ESTIMADO)
Impuestos	0.00	0.00	0.00	0.00	0.00	0.00
Cuotas y Aportaciones de Seguridad Social	0.00	0.00	0.00	0.00	0.00	0.00
Contribuciones de Mejoras	0.00	0.00	0.00	0.00	0.00	0.00
Derechos	0.00	0.00	0.00	0.00	0.00	0.00
<b>Productos</b>	<b>0.00</b>	<b>0.00</b>	<b>0.00</b>	<b>0.00</b>	<b>0.00</b>	<b>0.00</b>
Corriente	0.00	0.00	0.00	0.00	0.00	0.00
Capital	0.00	0.00	0.00	0.00	0.00	0.00
<b>Aprovechamientos</b>	<b>0.00</b>	<b>0.00</b>	<b>0.00</b>	<b>0.00</b>	<b>0.00</b>	<b>0.00</b>
Corriente	0.00	0.00	0.00	0.00	0.00	0.00
Capital	0.00	0.00	0.00	0.00	0.00	0.00
Ingresos por Venta de Bienes y Servicios	0.00	0.00	0.00	0.00	0.00	0.00
Participaciones y Aportaciones	12,265,034.71	0.00	12,265,034.71	12,265,034.71	12,265,034.71	0.00
Transferencias, Asignaciones, Subsidios y Otras Ayudas	934,728,261.58	27,386,307.28	962,114,568.86	623,225,367.09	623,225,367.09	(311,502,894.49)
Ingresos Derivados de Financiamientos	0.00	0.00	0.00	0.00	0.00	0.00
<b>Total</b>	<b>946,993,296.29</b>	<b>27,386,307.28</b>	<b>974,379,603.57</b>	<b>635,490,401.80</b>	<b>635,490,401.80</b>	
					Ingresos Excedentes	(311,502,894.49)

RUBRO DE INGRESOS	INGRESO					DIFERENCIA
	ESTIMADO	AMPLIACIONES Y REDUCCIONES	MODIFICADO	DEVENGADO	RECAUDADO	(RECAUDADO - ESTIMADO)
<b>Ingresos del Gobierno</b>	<b>946,993,296.29</b>	<b>27,386,307.28</b>	<b>974,379,603.57</b>	<b>635,490,401.80</b>	<b>635,490,401.80</b>	<b>(311,502,894.49)</b>
Impuestos	0.00	0.00	0.00	0.00	0.00	0.00
Contribuciones de Mejoras	0.00	0.00	0.00	0.00	0.00	0.00
Derechos	0.00	0.00	0.00	0.00	0.00	0.00
<b>Productos</b>	<b>0.00</b>	<b>0.00</b>	<b>0.00</b>	<b>0.00</b>	<b>0.00</b>	<b>0.00</b>
Corriente	0.00	0.00	0.00	0.00	0.00	0.00
Capital	0.00	0.00	0.00	0.00	0.00	0.00
<b>Aprovechamientos</b>	<b>0.00</b>	<b>0.00</b>	<b>0.00</b>	<b>0.00</b>	<b>0.00</b>	<b>0.00</b>
Corriente	0.00	0.00	0.00	0.00	0.00	0.00
Capital	0.00	0.00	0.00	0.00	0.00	0.00
Participaciones y Aportaciones	12,265,034.71	0.00	12,265,034.71	12,265,034.71	12,265,034.71	0.00
Transferencias, Asignaciones, Subsidios y Otras Ayudas	934,728,261.58	27,386,307.28	962,114,568.86	623,225,367.09	623,225,367.09	(311,502,894.49)
<b>Ingresos de organismos y Empresas</b>	<b>0.00</b>	<b>0.00</b>	<b>0.00</b>	<b>0.00</b>	<b>0.00</b>	<b>0.00</b>
Cuotas y Aportaciones de Seguridad Social	0.00	0.00	0.00	0.00	0.00	0.00
Ingresos por Venta de Bienes y Servicios	0.00	0.00	0.00	0.00	0.00	0.00
Transferencias, Asignaciones, Subsidios y Otras Ayudas	0.00	0.00	0.00	0.00	0.00	0.00
<b>Ingresos Derivados de Financiamiento</b>	<b>0.00</b>	<b>0.00</b>	<b>0.00</b>	<b>0.00</b>	<b>0.00</b>	<b>0.00</b>
Ingresos Derivados de Financiamientos	0.00	0.00	0.00	0.00	0.00	0.00
<b>Total</b>	<b>946,993,296.29</b>	<b>27,386,307.28</b>	<b>974,379,603.57</b>	<b>635,490,401.80</b>	<b>635,490,401.80</b>	
					Ingresos Excedentes	(311,502,894.49)

Juan Oscar Trinidad Palacios

Magistrado Presidente del Tribunal Superior de  
Justicia y del Consejo de la Judicatura

Eutiquio Velasco García

Oficial Mayor del Consejo de la Judicatura

“Bajo protesta de decir verdad declaramos que los Estados Financieros y sus notas, son razonablemente correctos y son responsabilidad del emisor”.

SISTEMA CONTABLE 2018

ESTADO ANALÍTICO DE INGRESOS/CON RECURSOS DE AÑOS ANTERIORES

DEL 1o. DE ENERO AL 30 DE SEPTIEMBRE DE 2018

Página 1 de 1

Fecha:

06/11/2018

RUBRO DE INGRESOS	INGRESO					DIFERENCIA
	ESTIMADO	AMPLIACIONES Y REDUCCIONES	MODIFICADO	DEVENGADO	RECAUDADO	(RECAUDADO - ESTIMADO)
Impuestos	0.00	0.00	0.00	0.00	0.00	0.00
Cuotas y Aportaciones de Seguridad Social	0.00	0.00	0.00	0.00	0.00	0.00
Contribuciones de Mejoras	0.00	0.00	0.00	0.00	0.00	0.00
Derechos	0.00	0.00	0.00	0.00	0.00	0.00
<b>Productos</b>	<b>0.00</b>	<b>0.00</b>	<b>0.00</b>	<b>0.00</b>	<b>0.00</b>	<b>0.00</b>
Corriente	0.00	0.00	0.00	0.00	0.00	0.00
Capital	0.00	0.00	0.00	0.00	0.00	0.00
<b>Aprovechamientos</b>	<b>0.00</b>	<b>0.00</b>	<b>0.00</b>	<b>0.00</b>	<b>0.00</b>	<b>0.00</b>
Corriente	0.00	0.00	0.00	0.00	0.00	0.00
Capital	0.00	0.00	0.00	0.00	0.00	0.00
Ingresos por Venta de Bienes y Servicios	0.00	0.00	0.00	0.00	0.00	0.00
Participaciones y Aportaciones	0.00	0.00	0.00	0.00	0.00	0.00
Transferencias, Asignaciones, Subsidios y Otras Ayudas	0.00	81,798,640.07	81,798,640.07	81,798,640.07	81,798,640.07	81,798,640.07
Ingresos Derivados de Financiamientos	0.00	0.00	0.00	0.00	0.00	0.00
<b>Total</b>	<b>0.00</b>	<b>81,798,640.07</b>	<b>81,798,640.07</b>	<b>81,798,640.07</b>	<b>81,798,640.07</b>	
<b>Ingresos Excedentes</b>						<b>81,798,640.07</b>

RUBRO DE INGRESOS	INGRESO					DIFERENCIA
	ESTIMADO	AMPLIACIONES Y REDUCCIONES	MODIFICADO	DEVENGADO	RECAUDADO	(RECAUDADO - ESTIMADO)
<b>Ingresos del Gobierno</b>	<b>0.00</b>	<b>81,798,640.07</b>	<b>81,798,640.07</b>	<b>81,798,640.07</b>	<b>81,798,640.07</b>	<b>81,798,640.07</b>
Impuestos	0.00	0.00	0.00	0.00	0.00	0.00
Contribuciones de Mejoras	0.00	0.00	0.00	0.00	0.00	0.00
Derechos	0.00	0.00	0.00	0.00	0.00	0.00
<b>Productos</b>	<b>0.00</b>	<b>0.00</b>	<b>0.00</b>	<b>0.00</b>	<b>0.00</b>	<b>0.00</b>
Corriente	0.00	0.00	0.00	0.00	0.00	0.00
Capital	0.00	0.00	0.00	0.00	0.00	0.00
<b>Aprovechamientos</b>	<b>0.00</b>	<b>0.00</b>	<b>0.00</b>	<b>0.00</b>	<b>0.00</b>	<b>0.00</b>
Corriente	0.00	0.00	0.00	0.00	0.00	0.00
Capital	0.00	0.00	0.00	0.00	0.00	0.00
Participaciones y Aportaciones	0.00	0.00	0.00	0.00	0.00	0.00
Transferencias, Asignaciones, Subsidios y Otras Ayudas	0.00	81,798,640.07	81,798,640.07	81,798,640.07	81,798,640.07	81,798,640.07
<b>Ingresos de organismos y Empresas</b>	<b>0.00</b>	<b>0.00</b>	<b>0.00</b>	<b>0.00</b>	<b>0.00</b>	<b>0.00</b>
Cuotas y Aportaciones de Seguridad Social	0.00	0.00	0.00	0.00	0.00	0.00
Ingresos por Venta de Bienes y Servicios	0.00	0.00	0.00	0.00	0.00	0.00
Transferencias, Asignaciones, Subsidios y Otras Ayudas	0.00	0.00	0.00	0.00	0.00	0.00
<b>Ingresos Derivados de Financiamiento</b>	<b>0.00</b>	<b>0.00</b>	<b>0.00</b>	<b>0.00</b>	<b>0.00</b>	<b>0.00</b>
Ingresos Derivados de Financiamientos	0.00	0.00	0.00	0.00	0.00	0.00
<b>Total</b>	<b>0.00</b>	<b>81,798,640.07</b>	<b>81,798,640.07</b>	<b>81,798,640.07</b>	<b>81,798,640.07</b>	
<b>Ingresos Excedentes</b>						<b>81,798,640.07</b>

Juan Oscar Trinidad Palacios

Magistrado Presidente del Tribunal Superior de  
Justicia y del Consejo de la Judicatura

Eutiquio Velasco García

Oficial Mayor del Consejo de la Judicatura

“Bajo protesta de decir verdad declaramos que los Estados Financieros y sus notas, son razonablemente correctos y son responsabilidad del emisor”.

SISTEMA CONTABLE 2018

ENDEUDAMIENTO NETO

DEL 1o. DE ENERO AL 30 DE SEPTIEMBRE DE 2018

Página 1 de 1

Fecha:

06/11/2018

IDENTIFICACIÓN DE CRÉDITO O INSTRUMENTO	CONTRATACIÓN/ COLOCACIÓN	AMORTIZACIÓN	ENDEUDAMIENTO NETO
CRÉDITOS BANCARIOS			

TOTAL CRÉDITOS BANCARIOS

OTROS INSTRUMENTOS DE DEUDA

NO APLICA

TOTAL OTROS INSTRUMENTOS DE DEUDA

TOTAL

Juan Oscar Trinidad Palacios

Magistrado Presidente del Tribunal Superior de  
Justicia y del Consejo de la Judicatura

Eutiquio Velasco García

Oficial Mayor del Consejo de la Judicatura

“Bajo protesta de decir verdad declaramos que los Estados Financieros y sus notas, son razonablemente correctos y son responsabilidad del emisor”.

SISTEMA CONTABLE 2018

INTERESES DE LA DEUDA

DEL 1o. DE ENERO AL 30 DE SEPTIEMBRE DE 2018

Página 1 de 1

Fecha:

06/11/2018

IDENTIFICACIÓN DE CRÉDITO O INSTRUMENTO	DEVENGADO	PAGADO
CRÉDITOS BANCARIOS		

TOTAL DE INTERESES DE CRÉDITOS BANCARIOS

OTROS INSTRUMENTOS DE DEUDA
-----------------------------

TOTAL DE INTERESES DE OTROS INSTRUMENTOS DE DEUDA

TOTAL

NO APLICA

Juan Oscar Trinidad Palacios

Magistrado Presidente del Tribunal Superior de  
Justicia y del Consejo de la Judicatura

Eutiquio Velasco García

Oficial Mayor del Consejo de la Judicatura

“Bajo protesta de decir verdad declaramos que los Estados Financieros y sus notas, son razonablemente correctos y son responsabilidad del emisor”.

SISTEMA CONTABLE 2018

INDICADORES DE POSTURA FISCAL

DEL 1o. DE ENERO AL 30 DE SEPTIEMBRE DE 2018

Página 1 de 1

Fecha:

06/11/2018

CONCEPTO	ESTIMADO	DEVENGADO	PAGADO
<b>I. Ingresos Presupuestarios</b>	<b>946,993,296.29</b>	<b>717,289,041.87</b>	<b>717,289,041.87</b>
Ingresos del Poder Judicial	946,993,296.29	717,289,041.87	717,289,041.87
Ingresos del Sector Paraestatal	0.00	0.00	0.00
<b>II. Egresos Presupuestarios</b>	<b>946,993,296.29</b>	<b>696,347,333.55</b>	<b>688,136,768.57</b>
Egresos del Poder Judicial	946,993,296.29	696,347,333.55	688,136,768.57
Egresos del Sector Paraestatal	0.00	0.00	0.00
<b>III. Balance Presupuestario (Superávit o Déficit) (III = I - II)</b>	<b>0.00</b>	<b>20,941,708.32</b>	<b>29,152,273.30</b>

CONCEPTO	ESTIMADO	DEVENGADO	PAGADO
<b>III. Balance Presupuestario (Superávit o Déficit)</b>	<b>0.00</b>	<b>20,941,708.32</b>	<b>29,152,273.30</b>
<b>IV. Intereses, Comisiones y Gastos de la Deuda</b>	<b>0.00</b>	<b>0.00</b>	<b>0.00</b>
<b>V. Balance Primario (Superávit o Déficit) (V = III - IV)</b>	<b>0.00</b>	<b>20,941,708.32</b>	<b>29,152,273.30</b>

CONCEPTO	ESTIMADO	DEVENGADO	PAGADO
<b>A. Financiamiento</b>	<b>0.00</b>	<b>0.00</b>	<b>0.00</b>
<b>B. Amortización de la Deuda</b>	<b>0.00</b>	<b>0.00</b>	<b>0.00</b>
<b>C. Endeudamiento o Desendeudamiento (C= A - B)</b>	<b>0.00</b>	<b>0.00</b>	<b>0.00</b>

Juan Oscar Trinidad Palacios

Magistrado Presidente del Tribunal Superior de  
Justicia y del Consejo de la Judicatura

Eutiquio Velasco García

Oficial Mayor del Consejo de la Judicatura

“Bajo protesta de decir verdad declaramos que los Estados Financieros y sus notas, son razonablemente correctos y son responsabilidad del emisor”.

SISTEMA CONTABLE 2018

INDICADORES DE POSTURA FISCAL / CON RECURSOS DEL EJERCICIO

DEL 1o. DE ENERO AL 30 DE SEPTIEMBRE DE 2018

Página 1 de 1

Fecha:

06/11/2018

CONCEPTO	ESTIMADO	DEVENGADO	PAGADO
<b>I. Ingresos Presupuestarios</b>	<b>946,993,296.29</b>	<b>635,490,401.80</b>	<b>635,490,401.80</b>
Ingresos del Poder Judicial	946,993,296.29	635,490,401.80	635,490,401.80
Ingresos del Sector Paraestatal	0.00	0.00	0.00
<b>II. Egresos Presupuestarios</b>	<b>946,993,296.29</b>	<b>614,548,693.48</b>	<b>606,338,128.50</b>
Egresos del Poder Judicial	946,993,296.29	614,548,693.48	606,338,128.50
Egresos del Sector Paraestatal	0.00	0.00	0.00
<b>III. Balance Presupuestario (Superávit o Déficit) (III = I - II)</b>	<b>0.00</b>	<b>20,941,708.32</b>	<b>29,152,273.30</b>

CONCEPTO	ESTIMADO	DEVENGADO	PAGADO
<b>III. Balance Presupuestario (Superávit o Déficit)</b>	<b>0.00</b>	<b>20,941,708.32</b>	<b>29,152,273.30</b>
<b>IV. Intereses, Comisiones y Gastos de la Deuda</b>	<b>0.00</b>	<b>0.00</b>	<b>0.00</b>
<b>V. Balance Primario (Superávit o Déficit) (V = III - IV)</b>	<b>0.00</b>	<b>20,941,708.32</b>	<b>29,152,273.30</b>

CONCEPTO	ESTIMADO	DEVENGADO	PAGADO
<b>A. Financiamiento</b>	<b>0.00</b>	<b>0.00</b>	<b>0.00</b>
<b>B. Amortización de la Deuda</b>	<b>0.00</b>	<b>0.00</b>	<b>0.00</b>
<b>C. Endeudamiento o Desendeudamiento (C= A - B)</b>	<b>0.00</b>	<b>0.00</b>	<b>0.00</b>

Juan Oscar Trinidad Palacios

Magistrado Presidente del Tribunal Superior de  
Justicia y del Consejo de la Judicatura

Eutiquio Velasco García

Oficial Mayor del Consejo de la Judicatura

“Bajo protesta de decir verdad declaramos que los Estados Financieros y sus notas, son razonablemente correctos y son responsabilidad del emisor”.

SISTEMA CONTABLE 2018

INDICADORES DE POSTURA FISCAL / CON RECURSOS DE AÑOS ANTERIORES

DEL 1o. DE ENERO AL 30 DE SEPTIEMBRE DE 2018

Página 1 de 1

Fecha:

06/11/2018

CONCEPTO	ESTIMADO	DEVENGADO	PAGADO
<b>I. Ingresos Presupuestarios</b>	<b>0.00</b>	<b>81,798,640.07</b>	<b>81,798,640.07</b>
Ingresos del Poder Judicial	0.00	81,798,640.07	81,798,640.07
Ingresos del Sector Paraestatal	0.00	0.00	0.00
<b>II. Egresos Presupuestarios</b>	<b>0.00</b>	<b>81,798,640.07</b>	<b>81,798,640.07</b>
Egresos del Poder Judicial	0.00	81,798,640.07	81,798,640.07
Egresos del Sector Paraestatal	0.00	0.00	0.00
<b>III. Balance Presupuestario (Superávit o Déficit) (III = I - II)</b>	<b>0.00</b>	<b>0.00</b>	<b>0.00</b>

CONCEPTO	ESTIMADO	DEVENGADO	PAGADO
<b>III. Balance Presupuestario (Superávit o Déficit)</b>	<b>0.00</b>	<b>0.00</b>	<b>0.00</b>
<b>IV. Intereses, Comisiones y Gastos de la Deuda</b>	<b>0.00</b>	<b>0.00</b>	<b>0.00</b>
<b>V. Balance Primario (Superávit o Déficit) (V = III - IV)</b>	<b>0.00</b>	<b>0.00</b>	<b>0.00</b>

CONCEPTO	ESTIMADO	DEVENGADO	PAGADO
<b>A. Financiamiento</b>	<b>0.00</b>	<b>0.00</b>	<b>0.00</b>
<b>B. Amortización de la Deuda</b>	<b>0.00</b>	<b>0.00</b>	<b>0.00</b>
<b>C. Endeudamiento o Desendeudamiento (C= A - B)</b>	<b>0.00</b>	<b>0.00</b>	<b>0.00</b>

Juan Oscar Trinidad Palacios

Magistrado Presidente del Tribunal Superior de  
Justicia y del Consejo de la Judicatura

Eutiquio Velasco García

Oficial Mayor del Consejo de la Judicatura

“Bajo protesta de decir verdad declaramos que los Estados Financieros y sus notas, son razonablemente correctos y son responsabilidad del emisor”.

SISTEMA CONTABLE 2018

RELACIÓN DE BIENES MUEBLES QUE COMPONEN SU PATRIMONIO

Página 1 de 69

Cuenta Pública al 30 de septiembre de 2018

Hora: 04:21:50p. m.

Fecha: 06/11/2018

Código	Descripción del Bien	Valor en Libros
1241	Mobiliario y Equipo de Administración	122,004,041.82
1241 111A0100 0002	1 Sillón Ejecutivo	1,919.35
1241 111A0101 0003	4 Credenzas, Factura N° 83	6,854.00
1241 111A0101 0007	20 Escritorios Secretariales, Factura N° 83	31,510.00
1241 111A0101 0008	1 Escritorio Semiejecutivo, Factura N° 1220	1,974.55
1241 111A0101 0009	10 Escritorios Ejecutivos, Factura N° 1220	26,576.50
1241 111A0101 0010	1 Escritorio Ejecutivo, Factura N° 728	2,702.50
1241 111A0101 0015	2 Libreros de Madera, Factura N° 715	17,480.00
1241 111A0101 0022	3 Bancas de Tres Piezas, Factura N° 8968	5,092.20
1241 111A0101 0028	1 Sillón Ejecutivo, Factura N° 1049	1,633.00
1241 111A0101 0029	1 Sillón Ejecutivo, Factura N° 23598	2,208.28
1241 111A0101 0031	1 Sillón Ejecutivo, Factura N° 6107	2,899.15
1241 111A0101 0032	1 Sillón Ejecutivo, Factura N° 728	1,727.31
1241 111A0102 0002	1 Librero de Madera, Factura N° 775	1,870.00
1241 111A0102 0007	8 Escritorios Semiejecutivos, Varias Facturas	13,137.60
1241 111A0102 0011	2 Credenzas, Fact. N° 26421	3,852.50
1241 111A0102 0012	2 Credenzas, Fact. N° 1410,1411	4,459.70
1241 111A0102 0013	4 Credenzas, Fact. N° P176	9,163.20
1241 111A0102 0025	1 Sillón Ejecutivo, Fact. N° 28697	1,746.85
1241 111A0102 0030	1 Sofá de Tres Plazas, Fact. N° 1452	42,457.00
1241 111A0102 0031	1 Mesa de Centro, Fact. N° 674	2,990.00
1241 111A0102 0043	2 Escritorios Ejecutivos, Fact. 26152	4,416.00
1241 111A0102 0044	2 Escritorios Ejecutivos, Facts. N° 27544, 27548	4,278.00
1241 111A0102 0045	5 Escritorios Ejecutivos, Fact. N° 29813	10,723.75
1241 111A0102 0046	1 Nicho P/Bandera, Fact. N° 672	2,300.00
1241 111A0102 0051	1 Escalera Metálica, Fact. 187912	1,693.00
1241 111A0102 0052	1 Sofá Cama, Fact. N° 1038	3,519.00
1241 111A0103 0005	58 Archiveros Metalico Fact.33437	98,649.30
1241 111A0103 0006	6 Archiveros Metalico Fact.30784	10,619.10
1241 111A0103 0007	19 Archivero Metalico Varias Facts.	33,867.50
1241 111A0103 0008	2 Archiveros Metalicos Facts.32084 y 32117	3,998.00
1241 111A0103 0009	1 Archivero Metalico Fact.31582	2,005.84
1241 111A0103 0010	4 Archivero Metalico Fact.186	9,606.08
1241 111A0103 0011	4 Archivero Metalico Fact.205	12,571.80
1241 111A0103 0012	6 Escritorio Semiejecutivo Fact	12,347.41
1241 111A0103 0013	5 Escritorios Semiejecutivo Fact.30780,84	8,004.00
1241 111A0103 0014	5 Escritorios Semiejecutivo Fact.32482,84	10,062.50
1241 111A0103 0015	14 Escritorios Semiejecutivo Fact.33437	28,641.90
1241 111A0103 0021	8 Escritorios Secretariales Fact.186	14,905.47
1241 111A0103 0022	4 Credenzas Fact.205	10,051.00
1241 111A0103 0023	4 Credenzas Fact.33438	12,153.20



SISTEMA CONTABLE 2018

RELACIÓN DE BIENES MUEBLES QUE COMPONEN SU PATRIMONIO

Página 2 de 69

Cuenta Pública al 30 de septiembre de 2018

Hora: 04:21:50p. m.

Fecha: 06/11/2018

Código	Descripción del Bien	Valor en Libros
1241 111A0103 0024	2 Credenzas Fact.32482,84	6,095.00
1241 111A0103 0025	1 Credenzas Fact.32087	3,383.30
1241 111A0103 0028	6 Sillones semiejecutivos Fact.30078	11,247.00
1241 111A0103 0043	4 Librero para Credenza Fact.205	11,601.20
1241 111A0103 0050	4 Sillones Ejecutivos Fact.30078	6,992.00
1241 111A0103 0051	1 Sillones Ejecutivos Fact.31319	2,010.20
1241 111A0103 0052	8 Sillones para Visita Fact.201	12,640.80
1241 111A0103 0070	1 Escritorio Ejecutivo Fact.30784	2,093.00
1241 111A0103 0071	2 Escritorio Ejecutivo Fact.32482,84	4,510.30
1241 111A0103 0072	3 Escritorio Ejecutivo Fact.33437	6,882.75
1241 111A0103 0073	4 Escritorio Ejecutivo Fact.205	12,788.00
1241 111A0103 0087	3 Módulos Fact.33436	64,680.60
1241 111A0104 0005	9 Archiveros Metalico Fact.1531	18,412.65
1241 111A0104 0006	13 Archiveros Metalico Fact.1052	42,682.25
1241 111A0104 0007	45 Archiveros Metalico Fact.865	84,611.25
1241 111A0104 0008	2 Archivero Metalico Fact.34438	3,841.00
1241 111A0104 0009	4 Escritorios Semiejecutivos Fact.1530	8,510.00
1241 111A0104 0013	1 Credenza Fact.	3,542.00
1241 111A0104 0014	1 Credenza Fact.	3,711.86
1241 111A0104 0015	8 Credenzas Fact.	28,796.00
1241 111A0104 0027	1 Sillon Ejecutivo Fact.4148	1,886.52
1241 111A0104 0031	1 Caja Fuerte Fact.866	5,209.50
1241 111A0104 0040	6 Escritorios Ejecutivos Facts. 1530 y 865	15,697.50
1241 111A0104 0048	1 Sofa Cama Fact.24327	3,999.00
1241 111A0105 0003	1 Mesa de Trabajo, Facts.38871-38874	1,689.50
1241 111A0105 0004	1 Mesa de Trabajo, Fact. N° 4252	3,347.67
1241 111A0105 0005	5 Escritorios Semiejecutivos, Fact. N°4252	13,713.75
1241 111A0105 0006	3 Escritorios Semiejecutivos, Fact. N°36817	6,532.12
1241 111A0105 0007	3 Credenza Ejecutivo, Fact. N° 38265	11,040.00
1241 111A0105 0021	4 Sillones Ejecutivos, Fact. N° 38264	7,199.00
1241 111A0105 0023	1 Sillón Ejecutivo, Fact. N° 4938	4,599.00
1241 111A0105 0038	1 Sala de Espera de 3 Piezas,Fact.38871-38874	2,265.50
1241 111A0105 0039	4 Mesas Escritorio p/Computadora,Fact.38871-38874	7,264.32
1241 111A0105 0049	3 Mesas Para Presidium, Fact. 529	6,382.50
1241 111A0105 0050	1 Mueble Podium de Cedro, Fact. 314	3,700.00
1241 111A0106 0002	6 Archiveros Metalicos, Fact.4603	13,731.00
1241 111A0106 0003	1 Escritorio Secretarial, Fact.4603	1,828.50
1241 111A0106 0004	1 Credenza Ejecutivo, Fact.4603	4,140.00
1241 111A0106 0005	1 Credenza Ejecutivo, Fact.1199	3,852.50
1241 111A0106 0006	1 Credenza Ejecutivo, Fact.5341	3,735.20
1241 111A0106 0009	8 Sillones Ejecutivos giratorio, Fact.4630	16,330.00
1241 111A0106 0019	2 Escritorios P/teclado, Facts.39568 y 39570	3,632.16

SISTEMA CONTABLE 2018

RELACIÓN DE BIENES MUEBLES QUE COMPONEN SU PATRIMONIO

Página 3 de 69

Cuenta Pública al 30 de septiembre de 2018

Hora: 04:21:50p. m.

Fecha: 06/11/2018

Código	Descripción del Bien	Valor en Libros
1241 111A0106 0020	5 Escritorios P/teclado, Fact.40088	10,022.25
1241 111A0106 0024	1 Podium de Madera, Fact.278	1,840.00
1241 111A0107 0001	2 Librero de Madera, Fact.1347	6,350.30
1241 111A0107 0002	2 Archivero Metalico, Fact.1328	9,183.90
1241 111A0107 0003	1 Archivero Metalico, Fact.1250	3,523.02
1241 111A0107 0006	4 Escritorio Secretarial, Fact.44268	7,631.12
1241 111A0107 0007	2 Escritorio Secretarial, Fact.44612	6,252.58
1241 111A0107 0008	1 Escritorio Secretarial, Fact.44612	3,126.28
1241 111A0107 0009	3 Escritorio Secretarial, Fact.1360	6,900.00
1241 111A0107 0012	1 Credenzas, Fact.43884	2,509.51
1241 111A0107 0021	1 Sillones Ejecutivos, Fact.6484	3,536.94
1241 111A0107 0022	1 Sillones Ejecutivos, Fact.1326	1,932.00
1241 111A0107 0023	6 Sillones Ejecutivos, Fact.44268	13,935.78
1241 111A0107 0024	1 Sillones Ejecutivos, Fact.44268	2,322.64
1241 111A0107 0026	2 Sillones Ejecutivos, Fact.6772	5,000.78
1241 111A0107 0027	1 Sillones Ejecutivos, Fact.6772	2,500.38
1241 111A0107 0030	1 Sofa de 3 Plazas, Fact,1498	9,600.00
1241 111A0107 0035	1 Escritorio Ejecutivo, Fact.43884	3,192.72
1241 111A0107 0036	22 Mesa de Escrit. p/Comp.Fact.44268-69	76,392.80
1241 111A0107 0037	13 Mesa de Escrit. p/Comp.Fact.44268-69	45,141.33
1241 111A0107 0038	1 Mesa Redonda, Fact.1329	1,840.36
1241 111A0107 0039	1 Estacion de Trabajo p/comp., Fact.1332	8,017.80
1241 111A0107 0040	1 Estacion de Trabajo p/comp., Fact.1343	3,850.20
1241 111A0107 0041	1 Centro de Computo, Fact.1331	3,850.20
1241 111A0107 0042	1 Escalera de Alumino, Fact.101350	3,653.10
1241 111A0107 0043	1 Escalera de Alumino, Fact.485237	3,845.90
1241 111A0107 0044	1 Jgo.Ejecut:Escrit.Mesa,Libr.,Fact.1341	15,404.48
1241 111A0107 0045	3 Jgo.Ejecut:Escrit.Mesa,Libr.,Fact.35-37	51,577.50
1241 111A0107 0046	1 Jgo.Ejecut:Escrit.Mesa,Libr.,Fact.6484	15,201.35
1241 111A0107 0047	1 Escritorio C/Portateclado, Fact. 1271	5,200.35
1241 111A0107 0048	1 Escritorio C/Portateclado, Fact. 1271	5,200.34
1241 111A0107 0049	3 Escritorios C/Portateclado, Fact. 6777	9,378.87
1241 111A0107 0050	1 Escritorio C/Portateclado, Fact. 6777	3,126.28
1241 111A0107 0051	1 Conjunto Ejecutivo Peninsular, Fact. 6777	10,405.90
1241 111A0108 0003	1 Archivero Lateral, Fact. 408-C-053064	1,999.00
1241 111A0108 0004	5 Archiveros Metal, Fact. 45794	11,087.61
1241 111A0108 0005	1 Archiveros Metalicos, Fact. 46890	2,524.94
1241 111A0108 0006	1 Archiveros Metalicos, Fact. 1640	3,369.50
1241 111A0108 0007	2 Archiveros Metalicos, Fact. 1641	6,739.00
1241 111A0108 0008	23 Archiveros Metalicos, Fact. 9294	96,278.00
1241 111A0108 0009	4 Archiveros Metalicos, Fact. 46131	19,798.40
1241 111A0108 0012	1 Centro de Computo, Fact. 1656	9,641.03

SISTEMA CONTABLE 2018

RELACIÓN DE BIENES MUEBLES QUE COMPONEN SU PATRIMONIO

Página 4 de 69

Cuenta Pública al 30 de septiembre de 2018

Hora: 04:21:50p. m.

Fecha: 06/11/2018

Código	Descripción del Bien	Valor en Libros
1241 111A0108 0013	5 Centro Modular, Fact. 83	77,337.50
1241 111A0108 0014	1 Conjunto Ejecutivo	11,848.28
1241 111A0108 0015	1 Escritorios Ejecutivos, Fact. 9294	4,749.50
1241 111A0108 0016	2 Escritorios Ejecutivos, Fact. 1656	10,535.84
1241 111A0108 0017	8 Escritorios Secretariales, Fact. 7455	19,066.08
1241 111A0108 0018	1 Escritorios Secretariales, Fact. 1640	2,709.40
1241 111A0108 0019	30 Escritorios Secretariales, Fact. 9294	100,912.50
1241 111A0108 0020	3 Escritorios Secretariales, Fact. 1649	8,452.50
1241 111A0108 0021	2 Escritorios Semiejecutivos	8,395.00
1241 111A0108 0022	1 Librero de Madera, Fact. 47043	4,721.81
1241 111A0108 0023	1 Librero de Madera, Fact. 47043	5,608.85
1241 111A0108 0024	1 Librero de Madera, Fact. E 8363	4,721.81
1241 111A0108 0025	1 Librero de Madera, Fact. E 8363	5,608.85
1241 111A0108 0029	1 Mesa de Trabajo, Fact. 1656	3,851.12
1241 111A0108 0038	1 Sillon de 2 Plazas, Fact. 1961	8,900.00
1241 111A0108 0040	1 Sillon Semiejecutivo, Fact. 9294	1,983.75
1241 111A0108 0041	2 Sillones Ejecutivos, Facts.1461 y 1491	4,885.20
1241 111A0108 0042	5 Sillones Ejecutivos Fact. 83	9,726.47
1241 111A0108 0043	2 Sillones Ejecutivos, Fact. 46654	4,427.50
1241 111A0108 0044	1 Sillones Ejecutivos, Fact. 46982	3,488.75
1241 111A0108 0045	1 Sillones Ejecutivos, Fact. 9294	3,220.00
1241 111A0108 0046	2 Sillones Ejecutivos, Fact. 1657	5,211.80
1241 111A0108 0047	2 Sillones para Visitas, Fact. 46982	6,123.18
1241 111A0109 0204	1 Librero de Madera c/5 entrepaños Fact.4615	3,809.38
1241 111A0109 0205	2 Archiveros Metalicos de 4 Gabetas Fact.47540	7,412.90
1241 111A0109 0206	15 Archiveros Metalicos de 4G Fact.9478,9480,9512	48,524.25
1241 111A0109 0207	2 Archiveros Metalicos de 4 G. fact.4615	6,159.58
1241 111A0109 0208	4 Archiveros Metalicos de 4 G,. Fact. GAFB-000262	15,572.98
1241 111A0109 0210	10 Escritorios Secretariales M Fact.GAFB-000262	26,917.01
1241 111A0109 0211	1 Escritorio Secretarial M Fact.9475	2,601.29
1241 111A0109 0212	7 Escritorios Secretarial M Fact.47613	17,710.00
1241 111A0109 0215	5 Credenza Fact. GAFB-000262	10,924.89
1241 111A0109 0216	1 Sillon Semiejecutivo Fact.1738	2,282.12
1241 111A0109 0219	13 Sillas Secretariales Fact.GAFB-000262	33,343.43
1241 111A0109 0220	4 Libreros Fact.GAFB-000262	16,367.77
1241 111A0109 0223	1 Sillón Ejecutivo, Fact. 1724	1,953.85
1241 111A0109 0224	1 Sillón Ejecutivo, Fact. 1703	2,605.90
1241 111A0109 0225	4 Sillones Ejecutivos, Fact. 1718	8,689.17
1241 111A0109 0226	2 Sillones Ejecutivos, Fact. 1719	4,344.59
1241 111A0109 0230	4 Sillones de Visita, Fact. 4592	16,873.77
1241 111A0109 0234	5 Escritorios Ejecutivos, Fact.GAFB000262	13,828.81
1241 111A0109 0236	1 Mesa Circular, Fact. 1740	2,149.35

SISTEMA CONTABLE 2018

RELACIÓN DE BIENES MUEBLES QUE COMPONEN SU PATRIMONIO

Página 5 de 69

Cuenta Pública al 30 de septiembre de 2018

Hora: 04:21:50p. m.

Fecha: 06/11/2018

Código	Descripción del Bien	Valor en Libros
1241 111A0109 0237	1 Centro de Cómputo, Fact. 1724	8,802.68
1241 111A0109 0238	1 Archivero vertical de 2 Gavetas, Fact. 2648	2,358.11
1241 111A0109 0239	1 Archivero de 3 Gavetas, Fact.1739	3,484.50
1241 111A0109 0240	1 Mesa Rectangular, Fact. GAFB00262	4,044.53
1241 111A0109 0242	1 Centro Modular Peninsular Ejecutivo, Fact. 4615	12,680.92
1241 111A0109 0246	1 Sillón de Dos Plzas, Fact. 2117	8,900.00
1241 111A0109 0247	1 Set de Mesas de Centro (1 Jgo.de 3), Fact.2111	11,300.00
1241 111A0109 0250	1 Silla Nimbus, Fact.POSA143308	2,449.00
1241 111A0109 0251	5 Pedestales C/Cajones, fact. GAFB000262	12,065.58
1241 111A0110 0003	1 Engargoladora Arillo Metálico, Factura N° 4628	2,510.07
1241 111A0110 0006	3 Sillones Ejecutivos, Factura N° 0066	12,876.00
1241 111A0110 0007	1 Escritorio Ejecutivo, Factura N° 0066	22,040.00
1241 111A0110 0008	2 Escritorios Gerencial para 3 Personas, Factura N° 0066	14,152.00
1241 111A0110 0009	2 Escritorios Individual (Acusado y Apuntador), Factura N° 0066	7,656.00
1241 111A0110 0011	1 Mesa para Juntas 25 MM, Factura N° 12104	3,700.40
1241 111A0110 0013	3 Relojes Checadores de Asistencia , Modelo 5000, Facturas 9921, 9922 y 9941	22,098.00
1241 111A0111 0001	6 Archiveros Metalicos Verticales 4 gavetas, Fact. 7227.	12,589.88
1241 111A0111 0005	1 Escritorio Rectangular Ejecutivo, con 4 Gavetas, Fact. 7229.	3,455.51
1241 111A0111 0006	1 Escritorio Rectangular Ejecutivo con 4 Gavetas, Fact. 7246.	3,455.51
1241 111A0111 0007	1 Credenza con Pedestal de 2 Gavetas, Director. Fact. 7247.	2,521.06
1241 111A0111 0008	1 Librero Sobre Credenza de 4 Ptas. Fact. 7247.	2,656.40
1241 111A0111 0010	3 Archiveros Metalicos Verticales de 4 Gavetas, Fact. 7250.	6,294.94
1241 111A0111 0014	8 Archiveros Metalico Vertical, factura Num. 7352. (Ofimagen).	20,143.82
1241 111A0111 0015	1 Juego Ejecutivo Modelo E5p-12 con Lateral Derecho, Factura Num. 7353. (Ofimagen)	7,114.66
1241 111A0111 0017	2 Escritorio Semiejecutivo Modelo LA-7 Metalico, Factura Num. 7354, (Ofimagen)	4,609.08
1241 111A0111 0020	1 Sofà Sillie Color Crema, Factura N° CK-1268	5,519.00
1241 111A0111 0021	1 Mueble TV, Factura N° ZCE70827	5,272.00
1241 111A0111 0023	2 Archivero Nova de 4 Gavetas T/Oficio 50 x 70 x 134 cm., Fact.E11882	4,709.60
1241 111A0111 0027	6 Escritorios Rectangulares Ejecutivos, Factura N° 7466	19,696.80
1241 111A0111 0030	4 Escritorios Semiejecutivos, Factura N° 35	8,642.00
1241 111A0111 0031	1 Juego Ejecutivo con Lateral Derecha, Factura N° 35	6,939.70
1241 111A0111 0032	13 Archiveros Metálicos Vertical de 4 Gavetas, Factura N° 35	28,882.57
1241 111A0111 0034	2 Mesas de Trabajo Modelo Ir-50, Factura N° 35	4,888.38
1241 111A0111 0038	2 Archiveros Metálicos Vertical de 4 Gavetas, Factura N° 44	4,196.63
1241 111A0111 0039	2 Escritorios Gerencial 180 x 75 x 60 Fact. 0102	16,936.00
1241 111A0111 0040	2 Escritorios Individual 120 x75 x 60, Fact. 0102	12,992.00
1241 111A0111 0041	1 Sillón Giratorio Strado, Fact. 0102	4,756.00
1241 111A0111 0042	8 Sillones Fijos, Fact. 0102	31,552.00
1241 111A0111 0043	7 Archiveros metalicos verticales de 4 gavetas fact.105	14,688.19
1241 111A0111 0044	2 Archiveros metalicos verticales de 4 gavetas fact.106	4,196.62
1241 111A0111 0045	1Sillon Reposet, Love Seat Birnini, fact. 1680	18,000.00
1241 111A0111 0047	1 Escritorio Strado 286X90X80, Factura N° 0106	24,592.00

SISTEMA CONTABLE 2018

RELACIÓN DE BIENES MUEBLES QUE COMPONEN SU PATRIMONIO

Página 6 de 69

Cuenta Pública al 30 de septiembre de 2018

Hora: 04:21:50p. m.

Fecha: 06/11/2018

Código	Descripción del Bien	Valor en Libros
1241 111A0111 0048	1 Mesa Regular de 1.80x80x.75, Mod. 072 Fabricado Melamina Fact. 213	3,044.84
1241 111A0111 0051	1 Escritorio Rectangular Ejecutivo 4 gabetas, 1.80x.70x.75, Mod. 016, Fact. 213	4,299.53
1241 111A0111 0052	1 Librero Alto abierto, Mod. 515, Linea Elipse, Fact. 213	2,294.02
1241 111A0111 0053	5 Escritorios Rectangular 2 gabetas, Secretarial, 1.20x.70x.75, gact. 213	12,725.84
1241 111A0111 0054	4 Archiveros Metalico 4 gabetas, Fact. 213	10,992.95
1241 111A0111 0055	1 Mesa Rectangular 1.80x.80x.75, Mod. 072, Fact. 214	3,071.97
1241 111A0111 0059	1 Escritorio Rectangular Ejecutivo Fact.214	4,337.80
1241 111A0111 0060	1 Librero Alto Abierto Mod.515 Fact.214	2,314.47
1241 111A0111 0061	5 Escritorio Rectangulares Secretariales Fact.214	12,839.17
1241 111A0111 0062	4 Archiveros Metalicos Verticales 4 Gabetas Linea IRON LP Fact.214	11,090.86
1241 111A0111 0064	2 Mesa Rectangular Mod.072 Linea Alfa Fact.211	5,858.44
1241 111A0111 0066	1 Mesa Rectangular 2m x 1 x .75 Fact.211	2,902.00
1241 111A0111 0067	1 Escritorio Rectangular 4 Gabetas 1.80 x .70 x .75 Linea Alfa Fact.211	4,136.25
1241 111A0111 0068	1 Librero Alto Abierto Mod.515 Elipse Fact.211	2,206.91
1241 111A0111 0069	5 Escritorios Rectangulaes Secretariales Fact.211	12,242.58
1241 111A0111 0070	4 Archiveros Metalicos 4 Gabetas Fact.211	10,575.49
1241 111A0111 0071	2 Mesas Rectangulares 1.80 Mod.072 Fact.212	5,902.40
1241 111A0111 0073	1 Mesa Rectangular 2 x 1 x .75 Fact.212	2,923.80
1241 111A0111 0074	1 Escritorio Rectangular Ejecutivo Fact.212	4,167.28
1241 111A0111 0075	1 Librero Alto Abierto Mod.515 Fact.212	2,223.48
1241 111A0111 0076	1 Escritorio Rectangular Secretarial Fact.212	2,466.89
1241 111A0111 0077	2 Mesa Escritorio Rectangular 1.80 x .80 x .75 Fact.212	5,902.40
1241 111A0111 0078	2 Mesa Escritorio 2 x 1 x .75 Fact.212	5,847.58
1241 111A0111 0079	4 Archiveros Metalicos 4 Gabetas Fact.212	10,654.88
1241 111A0111 0095	4 Carritos Transportador de Libros, Factura N° 449	9,105.31
1241 111A0111 0097	7 Archiveros Vertical de 4 Gavetas, Factura N° E 12352	24,904.04
1241 111A0111 0099	6 Mesas de Lectura para 6 Personas, Factura N° E12348	17,608.80
1241 111A0111 0100	6 Escritorios Delta, Factura N° E12348	19,940.40
1241 111A0111 0102	8 Mamparas Lateral Doble Para Estante, Factura N° 048	18,096.00
1241 111A0111 0103	2 Módulos de Recepción Curvo Principal, Factura N° 048	13,920.00
1241 111A0111 0104	10 Estantes Metálicos Doble Para Libros, Factura N° 048	55,680.00
1241 111A0111 0105	26 Estantes Metálicos Sencillo Para Libros, Factura N° 048	84,448.00
1241 111A0111 0106	4 Estantes Exhibidor de Revistas Sencillo, Factura N° 048	8,584.00
1241 111A0111 0107	2 Archiveros Metálicos Vertical, Fact. N° 575	4,417.28
1241 111A0111 0110	3 Rotafolio Alpino Everest Factura No. POSA21, 861, 103	8,394.00
1241 111A0111 0111	4 Archiveros Metálicos Vertical 4 Gavetas, Fact. N° 539	8,834.56
1241 111A0111 0112	4 Archiveros Metálicos Vertical 4 Gavetas, Fact. N° 540	8,834.56
1241 111A0111 0113	1 Archivero Metálico Vertical 4 Gavetas, Fact. N° 541	2,208.64
1241 111A0111 0114	1 Archivero Metálico Vertical 4 Gavetas, Fact. N° 545	2,208.64
1241 111A0111 0115	2 Módulos 90x55x50 C/Cubiertas,Soporte y Entrepaña,Fact.N° 204	6,261.68
1241 111A0111 0116	31 Módulos de Trabajo Individual de 110x60x122, Fact. N° 204	139,100.47
1241 111A0111 0117	1 Módulo Para 4 Usuarios de 280x240x75/120, Fact. N° 204	14,912.50

SISTEMA CONTABLE 2018

RELACIÓN DE BIENES MUEBLES QUE COMPONEN SU PATRIMONIO

Página 7 de 69

Cuenta Pública al 30 de septiembre de 2018

Hora: 04:21:50p. m.

Fecha: 06/11/2018

Código	Descripción del Bien	Valor en Libros
1241 111A0111 0118	1 Escritorio Rectangular de 100x260x75, Fact. N° 204	2,975.40
1241 111A0111 0119	2 Mesas Oval de 220x100x75, Fact. N° 204	11,463.12
1241 111A0111 0120	2 Centros Modular Analista Para 2 Usuarios, Fact. N° 204	16,699.82
1241 111A0111 0121	1 Recepción Ergonómica Curva Silver Platinum, Fact. N° 204	60,437.16
1241 111A0111 0122	2 Conjuntos Ejecutivos de 180x220x75, Fact. 204	26,079.12
1241 111A0111 0123	3 Mesas Redondas C/Base Cilíndrica 1.Diámetro,Fact.N° 204	6,545.88
1241 111A0111 0124	3 Mesas Redondas C/Base Cilíndrica 1.20 Diámetro,Fact.N° 204	6,859.08
1241 111A0111 0126	4 Sillones Ejecutivos de Visita, Respaldo Bajo, Fact. N° 204	14,837.32
1241 111A0111 0127	2 Sillones Ejecutivos,Modelo 1120C-P, Fact. N° 204	8,289.36
1241 111A0111 0128	1 Escritorio Secretarial, Mca. Roal, Factura N° 2001	3,120.40
1241 111A0111 0131	2 Sillones Individuales Mod.Toledo C/Chocolate, Fact. 3474	6,400.00
1241 111A0111 0132	2 Love Seat Individuales Mod.Toledo C/Chocolate,Fact.3474	8,480.00
1241 111A0111 0133	2 Sillones Dinamarca Floter Crema, Fact. 3472	11,700.00
1241 111A0111 0134	1 Set de Mesas 214 C/Moka, 90x90, Fact. 3472	8,910.00
1241 111A0111 0135	1 Archivero Metálico Vertical de 4 Gavetas, Factura N° 633	2,208.64
1241 111A0111 0136	1 Rack de 19" de 2 Postes, Factura N° 0342 - 0344	4,836.04
1241 111A0112 0010	1 Mesa de Consejo Oval, Factura N° 965	2,927.71
1241 111A0112 0011	2 Sillones Giratorios Strado Fact. 0022	9,280.00
1241 111A0112 0012	16 Sillones Fijos Fact. 0022	63,104.00
1241 111A0112 0013	2 Escritorios Strados Fact. 0022	48,720.00
1241 111A0112 0014	4 Escritorios Gerenciales Fact. 0022	33,408.00
1241 111A0112 0015	4 Escritorios Individuales Fact. 0022	25,520.00
1241 111A0112 0016	1 Archivero Metálico Vertical 4 Gavetas, Fact.1165	2,208.64
1241 111A0112 0017	1 Sillón Giratorio Strados, Factura N° 0028	4,640.00
1241 111A0112 0018	6 Sillones Fijos, Factura N° 0028	23,664.00
1241 111A0112 0019	1 Escritorio Strado, Factura N° 0028	15,370.00
1241 111A0112 0020	2 Escritorios Gerenciales, Factura N° 0028	14,616.00
1241 111A0112 0021	2 Escritorios Individuales, Factura N° 0028	8,236.00
1241 111A0112 0022	1 Sillón Giratorio Strados, Factura N° 0029	4,640.00
1241 111A0112 0023	8 Sillones Fijos, Factura N° 0029	31,552.00
1241 111A0112 0024	1 Escritorio Strado, Factura N° 0029	24,360.00
1241 111A0112 0025	2 Escritorios Gerenciales, Factura N° 0029	16,704.00
1241 111A0112 0026	2 Escritorios Individuales, Factura N° 0029	12,760.00
1241 111A0112 0027	2 Escritorios Secretariales de 2 Gavetas, Factura N° 55523	5,516.61
1241 111A0112 0028	1 Archivero Metálico Vertical de 4 Gavetas, Factura N° 1478	2,208.64
1241 111A0112 0029	2 Archiveros Metálicos Vertical de 4 Gavetas, Factura N° 1481	4,417.28
1241 111A0112 0030	2 Archiveros de 4 Gavetas, Factura N° 1421	6,449.99
1241 111A0112 0031	6 Archiveros Vertical de 4 Gavetas, Factura N° 518	20,100.48
1241 111A0112 0032	3 Bancas de Tres Plazas Acero Tubular Ovalado, Factura N° 518	6,786.00
1241 111A0112 0033	18 Escritorios Rectangular Secretarial, Fact. N° 514	53,557.20
1241 111A0112 0034	5 Conjuntos Ejecutivos (Librero S/Credenza), Fact. N° 514	51,910.00
1241 111A0112 0035	3 Módulos Para 4 Usuarios, Fact. N° 514	60,746.88



SISTEMA CONTABLE 2018

RELACION DE BIENES MUEBLES QUE COMPONEN SU PATRIMONIO

Página 8 de 69

Cuenta Pública al 30 de septiembre de 2018

Hora: 04:21:50p. m.

Fecha: 06/11/2018

Código	Descripción del Bien	Valor en Libros
1241 111A0112 0036	4 Conjuntos Presidente, de 180X220X75,Fact. N° 514	52,158.24
1241 111A0112 0037	4 Módulos Peninsular Secretarial, Fact. N° 514	17,553.12
1241 111A0112 0038	5 Libreros Alto Abierto de 80X35X1.80, Fact. N° 514	16,141.40
1241 111A0112 0039	4 Sillones Ejecutivo de Elevación Neumatica, Fact. N° 514	17,400.00
1241 111A0112 0040	8 Sillones de Visita Respaldo Bajo de Trineo, Fact. N° 514	30,809.60
1241 111A0112 0041	4 Libreros de Piso de 1.23X30X203, Fact. N° 514	21,320.80
1241 111A0112 0042	4 Mesas de Trabajo de 155X48X93, Fact. N° 514	12,296.00
1241 111A0112 0043	2 Credenzas de 240X50X75, Fact. N° 514	18,311.76
1241 111A0112 0044	1 Mesa Oval de 220X100X75, Fact. N° 514	5,731.56
1241 111A0112 0045	10 Mesas Circular de Juntas Base Rectangular 90X90X75, Fact. N° 514	22,863.60
1241 111A0112 0046	6 Bancas de Tres Plazas, Fact. N° 514	13,572.00
1241 111A0112 0047	38 Bancas de 4 Plazas, Fact. N° 514	107,996.00
1241 111A0112 0048	2 Credenzas Ergonómica C/Puertas Abatibles, Fact. N° 514	9,024.80
1241 111A0112 0049	2 Mesas Circular de Juntas Base Rectangular 120X120X75, Fact. 514	4,572.72
1241 111A0112 0050	1 Módulo de Recepción de 365X260X337, Fact. N° 514	67,506.20
1241 111A0112 0051	30 Archiveros Metálicos Vertical 4 Gavetas, Fact. N° 1476	66,642.00
1241 111A0112 0052	4 Escritorios Metálicos Semiejecutivos, Fact. N° 1516	8,759.90
1241 111A0112 0053	4 Archiveros Metálicos Vertical de 4 Gavetas, Fact. N° 1516	8,834.56
1241 111A0112 0054	14 Escritorios Rectangular Secretarial, Fact. N° 678	38,918.18
1241 111A0112 0055	13 Archiveros Metálico Vertical 4 Gavetas, Fact. N° 678	39,259.87
1241 111A0112 0056	3 Bancas de Tres Plazas, Fact. N° 678	7,149.45
1241 111A0112 0057	1 Credenza Con Pedestal, Fact. N° 678	6,778.39
1241 111A0112 0058	1 Mesa de Trabajo, Fact. N° 678	3,369.15
1241 111A0112 0059	1 Conjunto Directivo (Librero S/Credenza,Credenza C/Pedestal),Fact.N° 2007	7,665.51
1241 111A0112 0060	1 Archivero Metálico Vertical 4 Gavetas, Fact. N° 2310	2,622.87
1241 111A0112 0061	2 Archiveros Metálicos Vertical 4 Gavetas, Fact. N° 2429	5,245.75
1241 111A0112 0062	1 Archivero Vertical 4 Gavetas, Fact. N° 854	4,401.04
1241 111A0112 0063	1 Archivero Vertical 4 Gavetas, Fact. N° 855	4,401.04
1241 111A0112 0064	2 Archiveros Metálicos Vertical 4 Gavetas, Fact. N° 2426	5,245.75
1241 111A0112 0065	2 Archiveros Metálicos Vertical 4 Gavetas, Fact. N° 2440	5,245.75
1241 111A0114 0093	4 Estación de Trabajo en L VD/Met. Fact. N° FAOMXMMS50996 (Gto. Cte. Ejercicio 2013)	12,980.00
1241 111A0114 0094	1 Multifuncional HP PRO 8600, Fact. N° FAOMXMMS50996 (Gto. Cte. Ejercicio 2013)	2,499.00
1241 111A0114 0095	1 Mueble para Recepción Principal de .44X60X107, Fact. N° 0118 (Gto. Cte. Ejercicio 2013)	5,984.44
1241 111A0197 0001	Mesa de Trabajo	32,884.04
1241 111A0197 0002	Librero de Madera	2,667.80
1241 111A0197 0003	Archivero Metálico	441,115.85
1241 111A0197 0004	Escritorios Semiejecutivos	144,813.75
1241 111A0197 0005	Escritorios Secretariales	323,424.65
1241 111A0197 0006	Credenzas	30,948.81
1241 111A0197 0007	Sillones Semiejecutivos	81,110.15
1241 111A0197 0014	Salas de Espera	13,359.51

SISTEMA CONTABLE 2018

RELACIÓN DE BIENES MUEBLES QUE COMPONEN SU PATRIMONIO

Página 9 de 69

Cuenta Pública al 30 de septiembre de 2018

Hora: 04:21:50p. m.

Fecha: 06/11/2018

Código	Descripción del Bien	Valor en Libros
1241 111A0197 0015	Librero Para Credenzas	27,350.79
1241 111A0197 0016	Sillones Ejecutivos	82,427.24
1241 111A0197 0017	Sillones Para Visitantes	14,065.88
1241 111A0197 0018	Sofá de 3 Plazas	32,277.78
1241 111A0197 0019	Mesas de Centro	9,467.12
1241 111A0197 0021	Cajas Fuertes	82,945.06
1241 111A0197 0023	Estantes Metálicos (Anaqueles)	35,649.78
1241 111A0197 0024	Vitrinas	6,404.52
1241 111A0197 0026	Libreros Metálicos	28,931.66
1241 111A0197 0027	Postes Metálicos	114,971.88
1241 111A0197 0028	Entrepaños Metálicos	225,372.63
1241 111A0197 0030	Mesas Para Computadora	38,981.57
1241 111A0197 0033	Escritorios Ejecutivos	49,953.72
1241 111A0197 0037	Mesa Escritorio para Cómputo	6,851.05
1241 111A0197 0038	Gabinets	12,215.47
1241 111A0197 0039	Archiveros Móvil de 3 Gavetas	2,859.56
1241 111A0197 0040	Archiveros Móvil de 2 Gavetas	2,731.52
1241 111A0197 0041	Mesas Para Impresoras	30,934.00
1241 111A0197 0042	Mesas Fijas Para Teléfonos	6,243.31
1241 111A0197 0043	Mesas Auxiliares Metálicas	22,906.37
1241 111A0197 0047	Gabinete Para Cafetería	11,068.29
1241 111A0197 0049	Sofás de 2 Plazas	8,630.75
1241 111A0197 0051	Sillas Genovas	12,716.00
1241 111A0198 0003	2 Credenzas, Fact. N° 3786	6,391.70
1241 111A0198 0004	3 Credenzas, Fact. N° 19927	6,230.70
1241 111A0198 0007	2 Sillones Ejecutivos, Fact. N° 3786	13,084.70
1241 111A0198 0008	4 Sofás Tres Plazas, Fact. N° 3786	12,834.00
1241 111A0198 0009	2 Sofás Tres Plazas, Fact. N° 3786	5,814.94
1241 111A0198 0010	5 Sofás Tres Plazas, Fact. N° 19927	8,165.00
1241 111A0198 0012	2 Mesas de Centro, Fact. N° 3786	6,229.70
1241 111A0198 0013	2 Escritorios Ejecutivos 4 Gavetas, Fact. N° 3786	8,682.50
1241 111A0198 0014	1 Mesa Redonda, Fact. N° 3786	1,452.45
1241 111A0198 0015	4 Sillas Para Visitas, Fact. N° 3786	18,170.00
1241 111A0198 0017	2 Sillas Para Visitas, Fact. N° 3786	6,417.00
1241 111A0198 0018	4 Mesas Plegables, Fact. N° 3786	6,900.00
1241 111A0198 0019	2 Mesas Plegables, Fact. N° 3786	4,140.00
1241 111A0199 0062	1 Cocineta, Rbo. RE0004	1,810.00
1241 11581615 0002	3 Escritorios 1.20 Bordeaux/Negro lado Derecho Mca. GEBESA, Fact. N° A2306	9,570.00
1241 11581615 0007	150 Escritorios Heavy 120X60CM C/Cajonera Status Mca. Kukulcan, Fact. N° 02535 (Gto. Cte. 2015)	723,862.62
1241 11581615 0009	25 Sillones Ejecutivo K STAR C/Cabecera, Fact. N° 02535 (Gto. Cte. 2015)	93,808.62
1241 11582710 0001	2 Racks Abierto 19", Fact. N° 3032 (FASP)	5,812.76
1241 11582710 0002	2 Multiplexores de 9 Canales, Fact. N° 3483 (FASP)	66,787.88



SISTEMA CONTABLE 2018

RELACIÓN DE BIENES MUEBLES QUE COMPONEN SU PATRIMONIO

Página 10 de 69

Cuenta Pública al 30 de septiembre de 2018

Hora: 04:21:50p. m.

Fecha: 06/11/2018

Código	Descripción del Bien	Valor en Libros
1241 11583413 0001	2 Conjuntos Director Heavy C/Pedestal, Fact. N° 520 (SETEC)	21,639.54
1241 11583413 0002	2 Conjuntos Director Heavy C/Pedestal, Fact. N° 521 (SETEC)	21,639.54
1241 11583413 0003	2 Conjuntos Director Heavy C/Pedestal, Fact. N° 522 (SETEC)	21,639.54
1241 11583413 0004	2 Conjuntos Director Heavy C/Pedestal, Fact. N° 523 (SETEC)	21,639.54
1241 11583413 0005	2 Conjuntos Director Heavy C/Pedestal, Fact. N° 524 (SETEC)	21,639.54
1241 11583413 0006	2 Conjuntos Director Heavy C/Pedestal, Fact. N° 525 (SETEC)	21,639.54
1241 11583413 0007	2 Conjuntos Director Heavy C/Pedestal, Fact. N° 526 (SETEC)	21,639.54
1241 11583413 0008	4 Mamparas de Cristal C/Vinil Esmerilado, Fact. N° 527 (SETEC)	32,083.74
1241 11583413 0009	1 Sillón Ejecutivo Piel Negro, Fact. N° 527 (SETEC)	3,554.32
1241 11583413 0010	1 Módulo Peninsular Secretarial Mod. 549, Fact. N° 3594 (SETEC)	2,898.84
1241 11583413 0011	1 Credenza Mod. ESP302, Fact. N° 3594 (SETEC)	5,450.84
1241 11583413 0012	2 Credenzas Ergonómica Mod. 216, Fact. N° 3594 (SETEC)	6,565.60
1241 11583413 0013	14 Archiveros Vertical de 4 Gavetas T/Oficio, Fact. N° 3594 (SETEC)	40,518.80
1241 11583413 0014	1 Módulo de Recepción Mod. ESP304, Fact. N° 3594 (SETEC)	23,084.00
1241 11583413 0015	1 Módulo Peninsular Secretarial Mod. 549, Fact. N° 3615 (SETEC)	3,103.00
1241 11583413 0016	1 Credenza Mod. ESP302, Fact. N° 3615 (SETEC)	5,794.20
1241 11583413 0017	2 Credenzas Ergonómica Mod. 216, Fact. N° 3615 (SETEC)	6,948.40
1241 11583413 0018	14 Archiveros Vertical de 4 Gavetas T/Oficio, Fact. N° 3615 (SETEC)	43,360.80
1241 11583413 0019	1 Módulo de Recepción Mod. ESP304, Fact. N° 3615 (SETEC)	23,548.00
1241 11583413 0020	1 Módulo Peninsular Secretarial Mod. 549, Fact. N° 3616 (SETEC)	3,027.60
1241 11583413 0021	1 Credenza Mod. ESP302, Fact. N° 3616 (SETEC)	5,689.80
1241 11583413 0022	2 Credenzas Ergonómicas Mod. 216, Fact. N° 3616 (SETEC)	6,832.40
1241 11583413 0023	14 Archiveros Vertical de 4 Gavetas T/Oficio, Fact. N° 3616 (SETEC)	42,548.80
1241 11583413 0024	1 Módulo de Recepción Mod. ESP304, Fact. N° 3616 (SETEC)	23,316.00
1241 11583413 0025	1 Módulo Peninsular Secretarial Mod. 549, Fact. N° 3617 (SETEC)	3,027.60
1241 11583413 0026	1 Credenza Mod. ESP302, Fact. N° 3617 (SETEC)	5,689.80
1241 11583413 0027	2 Credenzas Ergonómica Mod. 216, Fact. N° 3617 (SETEC)	6,832.40
1241 11583413 0028	14 Archiveros Vertical de 4 Gavetas T/Oficio, Fact. N° 3617 (SETEC)	42,548.80
1241 11583413 0029	1 Módulo de Recepción Mod. ESP304, Fact. N° 3617 (SETEC)	23,316.00
1241 11583413 0030	1 Módulo Peninsular Secretarial Mod. 549 (SETEC)	3,103.00
1241 11583413 0031	1 Credenza Mod. ESP302, Fact. N° 3618 (SETEC)	5,794.20
1241 11583413 0032	2 Credenzas Ergonómica Mod. 216, Fact. N° 3618 (SETEC)	6,948.40
1241 11583413 0033	14 Archiveros Vertical de 4 Gavetas T/Oficio, Fact. N° 3618 (SETEC)	43,360.80
1241 11583413 0034	1 Módulo de Recepción Mod. ESP304, Fact. N° 3618 (SETEC)	23,548.00
1241 11583413 0035	1 Módulo Peninsular Secretarial Mod. 549, Fact. N° 3619 (SETEC)	3,103.00
1241 11583413 0036	1 Credenza Mod. ESP302, Fact. N° 3619 (SETEC)	5,794.20
1241 11583413 0037	2 Credenzas Ergonómica Mod. 216, Fact. N° 3619 (SETEC)	6,948.40
1241 11583413 0038	14 Archiveros Vertical de 4 Gavetas T/Oficio N° 3619 (SETEC)	43,360.80
1241 11583413 0039	1 Módulo de Recepción Mod. ESP304, Fact. N° 3619 (SETEC)	23,548.00
1241 11583413 0040	1 Módulo Peninsular Secretarial Mod. 549, Fact. N° 3620 (SETEC)	3,027.60
1241 11583413 0041	1 Credenza Mod. ESP302, Fact. N° 3620 (SETEC)	5,689.80
1241 11583413 0042	2 Credenzas Ergonómica Mod. 216, Fact. N° 3620 (SETEC)	6,832.40

SISTEMA CONTABLE 2018

RELACION DE BIENES MUEBLES QUE COMPONEN SU PATRIMONIO

Página 11 de 69

Cuenta Pública al 30 de septiembre de 2018

Hora: 04:21:50p. m.

Fecha: 06/11/2018

Código	Descripción del Bien	Valor en Libros
1241 11583413 0043	14 Archiveros Vertical de 4 Gavetas T/Oficio, Fact. N° 3620 (SETEC)	42,548.80
1241 11583413 0044	1 Módulo de Recepción Mod. ESP304, Fact. N° 3620 (SETEC)	23,316.00
1241 11583413 0045	13 Archiveros Vertical de 4 Gavetas T/Oficio, Fact. N° 3621 (SETEC)	40,263.60
1241 11583413 0046	25 Módulos de Trabajo Individual Mod. ESP306, Fact. N° 3621 (SETEC)	91,060.00
1241 11583413 0047	1 Módulo de Trabajo Para 4 Usuarios Mod. ESP307, Fact. N° 3621 (SETEC)	12,052.40
1241 11583413 0048	1 Mampara Mod. ESP311, Fact. N° 3621 (SETEC)	3,480.00
1241 11583413 0049	1 Conjunto Ejecutivo Mod. 570, Fact. N° 3621 (SETEC)	6,593.44
1241 11583413 0050	2 Sillones Ejecutivos de Elevación Neumática, Fact. N° A3105 (SETEC)	5,681.68
1241 11583413 0051	4 Sillones de Visita Respaldo Bajo, Fact. N° A3105 (SETEC)	10,774.08
1241 11583413 0052	2 Sillones Ejecutivos de Elevación Neumática, Fact. N° A3106 (SETEC)	5,681.68
1241 11583413 0053	4 Sillones de Visita Respaldo Bajo, Fact. N° A3106 (SETEC)	10,774.08
1241 11583413 0054	2 Sillones Ejecutivo de Elevación Neumática, Fact. N° A3107 (SETEC)	5,681.68
1241 11583413 0055	4 Sillones de Visita Respaldo Bajo, Fact. N° A3107 (SETEC)	10,774.08
1241 11583413 0056	2 Sillones Ejecutivos de Elevación Neumática, Fact. N° A3108 (SETEC)	5,681.68
1241 11583413 0057	4 Sillones de Visita Respaldo Bajo, Fact. N° A3108 (SETEC)	10,774.08
1241 11583413 0058	2 Sillones Ejecutivos de Elevación Neumática, Fact. N° A3109 (SETEC)	5,681.68
1241 11583413 0059	4 Sillones de Visita Respaldo Bajo, Fact. N° A3109 (SETEC)	10,774.08
1241 11583413 0060	2 Sillones Ejecutivos de Elevación Neumática, Fact. N° A3110 (SETEC)	5,681.68
1241 11583413 0061	4 Sillones de Visita Respaldo Bajo, Fact. N° A3110 (SETEC)	10,774.08
1241 11583413 0062	2 Sillones Ejecutivo de Elevación Neumática, Fact. N° A3111 (SETEC)	5,681.68
1241 11583413 0063	4 Sillones de Visita Respaldo Bajo, Fact. N° A3111 (SETEC)	10,774.08
1241 11583413 0064	1 Mesa de Trabajo Cubierta en Melamina, Fact. N° A1200 (SETEC)	3,261.92
1241 11583413 0065	1 Mesa de Trabajo Cubierta en Melamina, Fact. N° A1201 (SETEC)	3,261.92
1241 11583413 0066	1 Mesa de Trabajo Cubierta en Melamina, Fact. N° A1203 (SETEC)	3,261.92
1241 11583413 0067	1 Mesa de Trabajo Cubierta en Melamina, Fact. N° A1203 (SETEC)	3,261.92
1241 11583413 0068	1 Mesa de Trabajo Cubierta en Melamina, Fact. N° A1204 (SETEC)	3,261.92
1241 11583413 0069	1 Mesa de Trabajo Cubierta en Melamina, Fact. N° A1205 (SETEC)	3,261.92
1241 11583413 0070	1 Mesa de Trabajo Cubierta en Melamina, Fact. A1206 (SETEC)	3,261.92
1241 11583413 0071	3 Módulos Peninsular Secretarial Mca. CAMOSA, Fact. N° A1207 (SETEC)	8,700.00
1241 11583413 0072	1 Mesa Oval Mca. CAMOSA, Fact. N° A1207 (SETEC)	4,337.24
1241 11583413 0073	1 Módulo de Recepción Curva Mod. ESP309 Mca. OFIMAGEN, Fact. N° 3718 (SETEC)	19,604.00
1241 11583413 0074	1 Rack de 7 FT Mod. SR2POST Mca. Tripp Lite, Fact. N° A3425 (SETEC)	7,255.80
1241 11583413 0075	1 Rack Mod. SR2POST, Fact. N° 3597 (SETEC)	9,408.76
1241 11583413 0076	1 Kiosco Interactivo, Fact. N° 3597 (SETEC)	61,686.48
1241 11583413 0077	1 Gabinete de Integración Mod. SBE-GNL20UR, Fact. N° 3597 (SETEC)	8,983.04
1241 11583413 0078	1 Rack Mod. SR2POST, Fact. N° 3603 (SETEC)	9,408.76
1241 11583413 0079	1 Kiosco Interactivo, Fact. N° 3603 (SETEC)	61,686.48
1241 11583413 0080	1 Gabinete de Integración Mod. SBEGNL20UR, Fact. N° 3603 (SETEC)	8,983.04
1241 11583413 0081	1 Rack Mod. SR2POST, Fact. N° 3604 (SETEC)	9,408.76
1241 11583413 0082	1 Kiosco Interactivo, Fact. N° 3604 (SETEC)	61,686.48
1241 11583413 0083	1 Gabinete de Integración Mod. SBEGNL0UR, Fact. N° 3604 (SETEC)	8,983.04
1241 11583413 0084	1 Rack Mod. SR2POST, Fact. N° 3605 (SETEC)	9,408.76

SISTEMA CONTABLE 2018

RELACION DE BIENES MUEBLES QUE COMPONEN SU PATRIMONIO

Página 12 de 69

Cuenta Pública al 30 de septiembre de 2018

Hora: 04:21:50p. m.

Fecha: 06/11/2018

Código	Descripción del Bien	Valor en Libros
1241 11583413 0085	1 Kiosco Interactivo, Fact. N° 3605 (SETEC)	61,686.48
1241 11583413 0086	1 Gabinete de Integración Mod. SBEGNL0UR, Fact. N° 3605 (SETEC)	8,983.04
1241 11583413 0087	1 Rack Mod. SR2POST, Fact. N° 3607 (SETEC)	9,408.76
1241 11583413 0088	1 Kiosco Interactivo, Fact. N° 3607 (SETEC)	61,686.48
1241 11583413 0089	1 Gabinete de Integración Mod. SBEGNL0UR, Fact. N° 3607 (SETEC)	8,983.04
1241 11583413 0090	1 Rack Mod. SR2POST, Fact. N° 3606 (SETEC)	9,408.76
1241 11583413 0091	1 Kiosco Interactivo, Fact. N° 3606 (SETEC)	61,686.48
1241 11583413 0092	1 Gabinete de Integración Mod. SBEGNL0UR, Fact. N° 3606 (SETEC)	8,983.04
1241 11583413 0093	1 Rack Mod SR2POST, Fact. 3608 (SETEC)	9,408.76
1241 11583413 0094	1 Kiosco Interactivo, Fact. N° 3608 (SETEC)	61,686.48
1241 11583413 0095	1 Gabinete de Integración Mod. SBEGNL0UR, Fact. N° 3608 (SETEC)	8,983.04
1241 11583413 0096	1 Maletín Con Ruedas Para Transporte de Equipo Mod. PLOK12W, Fact. N° TGZ1061 (SETEC)	11,020.00
1241 11583413 0097	1 Maletín Con Ruedas Para Transporte de Equipo Mod. PLOK12W, Fact. N° TGZ1062 (SETEC)	11,020.00
1241 11583413 0098	1 Maletín Con Ruedas Para Transporte de Equipo Mod. PLOK12W, Fact. N° TGZ1063 (SETEC)	11,020.00
1241 11583414 0001	14 Archiveros Status 4 Gavetas Vertical H128 51X60CM, Fact. N° 01757 (SETEC)	64,265.25
1241 11583414 0002	2 Conjuntos Director Heavy 180X240CM C/Pedestal, Fact. N° 01757 (SETEC)	24,020.92
1241 11583414 0003	2 Credenzas Heavy 160X50CM C/4 Puertas Abatibles, Fact. N° 01757 (SETEC)	11,298.72
1241 11583414 0004	1 Credenza Heavy 240X50CM C/2 Cajoneras Status y 4 Puertas Abatibles, Fact. N° 01757 (SETEC)	8,138.65
1241 11583414 0005	15 Escritorios Heavy 120X60CM C/Cajonera Status Mca. Kukulcan, Fact. N° 01757 (SETEC)	48,133.97
1241 11583414 0006	2 Libreros H180 85X30CM C/Tapa, Fact. N° 01757 (SETEC)	5,399.32
1241 11583414 0007	1 Mesa de Trabajo H85 360X60CM C/Entrepaño, Fact. N° 01757 (SETEC)	5,806.40
1241 11583414 0008	1 Mesa Juntas Sop Rec 120CM Redonda, Fact. N° 01757 (SETEC)	2,508.59
1241 11583414 0009	1 Mesa de Trabajo 28 MM H91 150X50CM, Fact. N° 01757 (SETEC)	2,879.19
1241 11583414 0010	1 Módulo Secretarial 140X40CM C/Cajonera Status Mca. Kukulcan, Fact. N°01757 (SETEC)	4,499.58
1241 11583414 0011	14 Archiveros Status 4 Gavetas Vertical H128 51X60CM, Fact. N° 01759 (SETEC)	64,265.25
1241 11583414 0012	2 Conjuntos Director Heavy 180X240CM C/Pedestal, Fact. N° 01759 (SETEC)	24,020.92
1241 11583414 0013	2 Credenzas Heavy 160X50CM C/4 Puertas Abatibles, Fact. N° 01759 (SETEC)	11,298.72
1241 11583414 0014	1 Credenza Heavy 240X50CM C/2 Cajoneras Status y 4 Puertas Abatibles, Fact. N° 01759 (SETEC)	8,138.65
1241 11583414 0015	15 Escritorios Heavy 120X60CM C/Cajonera Status Mca. Kukulcan, Fact. N° 01759 (SETEC)	48,133.97
1241 11583414 0016	2 libreros H180 85X30CM C/Tapa, Fact. N° 01759 (SETEC)	5,399.32
1241 11583414 0017	1 Mesa de Trabajo H85 360X60CM C/Entrepaño, Fact. N° 01759 (SETEC)	5,806.40
1241 11583414 0018	1 Mesa Juntas Sop Rec 120CM Redonda, Fact. N° 01759 (SETEC 2014)	2,508.59
1241 11583414 0019	1 Mesa de Trabajo 28MM H91 150X50CM, Fact. N° 01759 (SETEC 2014)	2,879.19
1241 11583414 0020	1 Módulo Secretarial 140X140CM C/Cajonera Status Mca. Kukulcan, Fact. N° 01759 (SETEC)	4,499.58
1241 11583414 0021	14 Archiveros Status 4 Gavetas Vertical H128 51X60CM, Fact. N° 01760 (SETEC)	64,265.25
1241 11583414 0022	2 Conjuntos Director Heavy 180X240CM C/Pedestal, Fact. N° 01760 (SETEC)	24,020.92

SISTEMA CONTABLE 2018

RELACION DE BIENES MUEBLES QUE COMPONEN SU PATRIMONIO

Página 13 de 69

Cuenta Pública al 30 de septiembre de 2018

Hora: 04:21:50p. m.

Fecha: 06/11/2018

Código	Descripción del Bien	Valor en Libros
1241 11583414 0023	2 Credenzas Heavy 160X50CM C/4 Puertas Abatibles, Fact. N° 01760 (SETEC)	11,298.72
1241 11583414 0024	1 Credenza Heavy 240X50CM C/2 Cajoneras Status y 4 Puertas Abatibles, Fact. N° 01760 (SETEC)	8,138.65
1241 11583414 0025	15 Escritorios Heavy 120X60CM C/Cajonera Status Mca. Kukulcan, Fact. N° 01760 (SETEC)	48,133.97
1241 11583414 0026	2 Libreros H180 85X30CM C/Tapa, Fact. N° 01760 (SETEC)	5,399.32
1241 11583414 0027	1 Mesa de Trabajo H85 360X60CM C/Entrepáño, Fact. N° 01760 (SETEC)	5,806.40
1241 11583414 0028	1 Mesa Juntas Sop Rec 120CM Redonda, Fact. N° 01760 (SETEC)	2,508.59
1241 11583414 0029	1 Mesa de Trabajo 28MM H91 150X50CM, Fact. N° 01760 (SETEC)	2,879.19
1241 11583414 0030	1 Módulo Secretarial 140X140CM C/Cajonera Status Mca. Kukulcan, Fact. N° 01760 (SETEC)	4,499.58
1241 11583414 0031	14 Archiveros Status 4 Gavetas Vertical H128 51X60CM, Fact. N° 01761 (SETEC)	64,265.25
1241 11583414 0032	2 Conjuntos Director Heavy 180X240CM C/Pedestal, Fact. N° 01761 (SETEC)	24,020.92
1241 11583414 0033	2 Credenzas heavy 160X50CM C/4 Puertas Abatibles, Fact. N° 01761 (SETEC)	11,298.72
1241 11583414 0034	1 Credenza Heavy 240X50CM C/2 Cajoneras Status y 4 Puertas Abatibles, Fact. N° 01761 (SETEC)	8,138.65
1241 11583414 0035	15 Escritorios Heavy 120X60CM C/Cajonera Status Mca. Kukulcan, Fact. N° 01761 (SETEC)	48,133.97
1241 11583414 0036	2 Libreros H180 85X30CM C/Tapa, Fact. N° 01761 (SETEC)	5,399.32
1241 11583414 0037	1 Mesa de Trabajo H85 360X60CM C/Entrepáño, Fact. N° 01761 (SETEC)	5,806.40
1241 11583414 0038	1 Mesa Juntas Sop Rec 120CM Redonda, Fact. N° 01761 (SETEC)	2,508.59
1241 11583414 0039	1 Mesa de Trabajo 28MM H91 150X50CM, Fact. N° 01761 (SETEC)	2,879.19
1241 11583414 0040	1 Módulo Secretarial 140X140CM C/Cajonera Status Mca. Kukulcan, Fact. N° 01761 (SETEC)	4,499.58
1241 11583414 0041	14 Archiveros Status 4 Gavetas Vertical H128 51X60CM, Fact. N° 01762 (SETEC)	64,265.25
1241 11583414 0042	2 Conjuntos Director Heavy 180X240CM C/Pedestal, Fact. N° 01762 (SETEC)	24,020.92
1241 11583414 0043	2 Credenzas Heavy 160X50CM C/4 Puertas Abatibles, Fact. N° 01762 (SETEC)	11,298.72
1241 11583414 0044	1 Credenza Heavy 240X50CM C/2 Cajoneras Status y 4 Puertas Abatibles, Fact. N° 01762 (SETEC)	8,138.65
1241 11583414 0045	15 Escritorios Heavy 120X60CM C/Cajonera Status Mca. Kukulcan, Fact. N° 01762 (SETEC)	48,133.97
1241 11583414 0046	2 Libreros H180 85X30CM C/Tapa, Fact. N° 01762 (SETEC)	5,399.32
1241 11583414 0047	1 Mesa de Trabajo H85 360X60CM C/Entrepáño, Fact. N° 01762 (SETEC)	5,806.40
1241 11583414 0048	1 Mesa Juntas Sop Rec 120CM Redonda, Fact. N° 01762 (SETEC)	2,508.59
1241 11583414 0049	1 Mesa de Trabajo 28MM H91 150X50CM, Fact. N° 01762 (SETEC)	2,879.19
1241 11583414 0050	1 Módulo Secretarial 140X140CM C/Cajonera Status Mca. Kukulcan, Fact. N° 01762 (SETEC)	4,499.58
1241 11583414 0051	14 Archiveros Status 4 Gavetas Vertical H128 51X60CM, Fact. N° 01763 (SETEC)	64,265.25
1241 11583414 0052	2 Conjuntos Director Heavy 180X240CM C/Pedestal, Fact. N° 01763 (SETEC)	24,020.92
1241 11583414 0053	2 Credenzas Heavy 160X50CM C/4 Puertas Abatibles, Fact. N° 01763 (SETEC)	11,298.72
1241 11583414 0054	1 Credenza Heavy 240X50CM C/2 Cajoneras Status y 4 Puertas Abatibles, Fact. N° 01763 (SETEC)	8,138.65
1241 11583414 0055	15 Escritorios Heavy 120X60CM C/Cajonera Status Mca. Kukulcan, Fact. N° 01763 (SETEC)	48,133.97
1241 11583414 0056	2 Libreros H180 85X30CM C/Tapa, Fact. N° 01763 (SETEC)	5,399.32
1241 11583414 0057	1 Mesa de Trabajo H85 360X60CM C/Entrepáño, Fact. N° 01763 (SETEC)	5,806.40

SISTEMA CONTABLE 2018

RELACIÓN DE BIENES MUEBLES QUE COMPONEN SU PATRIMONIO

Página 14 de 69

Cuenta Pública al 30 de septiembre de 2018

Hora: 04:21:50p. m.

Fecha: 06/11/2018

Código	Descripción del Bien	Valor en Libros
1241 11583414 0058	1 Mesa Juntas Sop Rec 120CM Redonda, Fact. N° 01763 (SETEC)	2,508.59
1241 11583414 0059	1 Mesa de Trabajo 28MM H91 150X50CM, Fact. N° 01763 (SETEC)	2,879.19
1241 11583414 0060	1 Módulo Secretarial 140X140CM C/Cajonera Status Mca. Kukulcan, Fact. N° 01763 (SETEC)	4,499.58
1241 11583414 0061	14 Archiveros Status 4 Gavetas Vertical H128 51X60CM, Fact. N° 01764 (SETEC)	64,265.25
1241 11583414 0062	2 Conjuntos Director Heavy 180X240CM C/Pedestal, Fact. N° 01764 (SETEC)	24,020.92
1241 11583414 0063	2 Credenzas Heavy 160X50 C/4 Puertas Abatibles, Fact. N° 01764 (SETEC)	11,298.72
1241 11583414 0064	1 Credenza Heavy 240X50CM C/2 Cajoneras Status y 4 Puertas Abatibles, Fact. N° 01764 (SETEC)	8,138.65
1241 11583414 0065	15 Escritorios Heavy 120X60CM C/Cajonera Status Mca. Kukulcan, Fact. N° 01764 (SETEC)	48,133.97
1241 11583414 0066	2 Libreros H180 85X30CM C/Tapa, Fact. N° 01764 (SETEC)	5,399.32
1241 11583414 0067	1 Mesa de Trabajo H 360X60CM C/Entrepáño, Fact. N° 01764 (SETEC)	5,806.40
1241 11583414 0068	1 Mesa Juntas Sop Rec 120CM Redonda, Fact. N° 01764 (SETEC)	2,508.59
1241 11583414 0069	1 Mesa de Trabajo 28MM H91 150X50CM, Fact. N° 01764 (SETEC)	2,879.19
1241 11583414 0070	1 Módulo Secretarial 140X140CM C/Cajonera Satus Mca. Kukulcan, Fact. N° 01764 (SETEC)	4,499.58
1241 11583414 0071	14 Archiveros Status 4 Gavetas Vertical H128 51X60CM, Fact. N° 01765 (SETEC)	64,265.25
1241 11583414 0072	2 Conjuntos Director Heavy 180X240CM C/Pedestal, Fact. N° 01765 (SETEC)	24,020.92
1241 11583414 0073	2 Credenzas Heavy 160X50CM C/4 Puertas Abatibles, Fact. N° 01765 (SETEC)	11,298.72
1241 11583414 0074	1 Credenza Heavy 240X50CM C/2 Cajoneras Status Mca. Kukulcan, Fact. N° 01765 (SETEC)	8,138.65
1241 11583414 0075	15 Escritorios Heavy 120X60CM C/Cajonera Status Mca. Kukulcan, Fact. N° 01765 (SETEC)	48,133.97
1241 11583414 0076	2 Libreros H180 85X30CM C/Tapa, Fact. N° 01765 (SETEC)	5,399.32
1241 11583414 0077	1 Mesa de Trabajo H85 360X60CM C/Entrepáño, Fact. N° 01765 (SETEC)	5,806.40
1241 11583414 0078	1 Mesa Juntas Sop Rec 120CM Redonda, Fact. N° 01765 (SETEC)	2,508.59
1241 11583414 0079	1 Mesa de Trabajo 28MM H91 150X50CM, Fact. N° 01765 (SETEC)	2,879.19
1241 11583414 0080	1 Módulo Secretarial 140X140CM C/Cajonera Status Mca. Kukulcan, Fact. N° 01765 (SETEC)	4,499.58
1241 11583414 0081	1 Módulo de Recepción de 300X230X118CM, Fact. N° A2104 (SETEC)	16,878.00
1241 11583414 0082	1 Módulo de Recepción de 300X230X118CM, Fact. N° A2106 (SETEC)	16,878.00
1241 11583414 0083	1 Módulo de Recepción de 300X230X118CM, Fact. N° A2107 (SETEC)	16,878.00
1241 11583414 0084	1 Módulo de Recepción de 300X230X118CM, Fact. N° A2108 (SETEC)	16,878.00
1241 11583414 0085	1 Módulo de Recepción de 300X230X115CM, Fact. N° A2109 (SETEC)	16,878.00
1241 11583414 0086	1 Módulo de Recepción de 300X230X118CM, Fact. N° A2110 (SETEC)	16,878.00
1241 11583414 0087	1 Módulo de Recepción de 300X230X118CM, Fact. N° A2111 (SETEC)	16,878.00
1241 11583414 0088	1 Módulo de Recepción de 300X230X118CM, Fact. N° A2112 (SETEC)	16,878.00
1241 11583414 0089	1 Módulo de Recepción de 300X230X118CM, Fact. N° A2113 (SETEC)	16,878.00
1241 11583414 0090	1 Módulo de Recepción de 300X230X118CM, Fact. N° A2114 (SETEC)	16,878.00
1241 11583414 0091	1 Módulo de Recepción de 300X230X118CM, Fact. N° A2115 (SETEC)	16,878.00
1241 11583414 0092	14 Archiveros Status 4 Gavetas Vertical H128 51X60CM, Fact. N° 1766 (SETEC)	64,265.25
1241 11583414 0093	2 Conjuntos Director Heavy 180X240CM C/Pedestal, Fact. N° 1766 (SETEC)	24,020.91
1241 11583414 0094	1 Credenza Heavy 160X60CM C/4 Puertas Abatibles, Fact. N° 1766 (SETEC)	11,298.72



SISTEMA CONTABLE 2018

RELACIÓN DE BIENES MUEBLES QUE COMPONEN SU PATRIMONIO

Página 15 de 69

Cuenta Pública al 30 de septiembre de 2018

Hora: 04:21:50p. m.

Fecha: 06/11/2018

Código	Descripción del Bien	Valor en Libros
1241 11583414 0095	1 Credenza Heavy 240X50CM C/2 Cajoneras Status y 4 Puertas Abatibles, Fact. N° 1766 (SETEC)	8,138.65
1241 11583414 0096	15 Escritorios Heavy 120X60CM C/Cajonera Status, Fact. N° 1766 (SETEC)	48,133.97
1241 11583414 0097	2 Libreros H180 85X30Cm C/Tapa, Fact. N° 1766 (SETEC)	5,399.32
1241 11583414 0098	1 Mesa de Trabajo H85 360X60CM C/Entrepaño, Fact. N° 1766 (SETEC)	5,806.40
1241 11583414 0099	1 Mesa Juntas Sop Rec 120CM Redonda, Fact. N° 1766 (SETEC)	2,508.59
1241 11583414 0100	1 Mesa de Trabajo 28MM H91 150X50CM, Fact. N° 1766 (SETEC)	2,879.19
1241 11583414 0101	1 Módulo Secretarial 140X140CM C/Cajonera Status, Fact. N° 1766 (SETEC)	4,499.59
1241 11583414 0102	14 Archiveros Status 4 Gavetas Vertical H128 51X60CM, Fact. N° 1767 (SETEC)	64,265.25
1241 11583414 0103	2 Conjuntos Director Heavy 180X240CM C/Pedestal, Fact. N° 1767 (SETEC)	24,020.91
1241 11583414 0104	2 Credenzas Heavy 160X50CM C/4 Puertas Abatibles, Fact. N° 1767 (SETEC)	11,298.72
1241 11583414 0105	1 Credenza Heavy 240X50CM C/2 Cajoneras Status y 4 Puertas Abatibles, Fact. N° 1767 (SETEC)	8,138.65
1241 11583414 0106	15 Escritorios Heavy 120X60CM C/Cajonera Status, Fact. N° 1767 (SETEC)	48,133.97
1241 11583414 0107	2 Libreros H180 85X30CM C/Tapa, Fact. N° 1767 (SETEC)	5,399.32
1241 11583414 0108	1 Mesa de Trabajo H85 360X60CM C/Entrepaño, Fact. N° 1767 (SETEC)	5,806.40
1241 11583414 0109	1 Mesa Juntas Sop Rec 120CM Redonda, Fact. N° 1767 (SETEC)	2,508.59
1241 11583414 0110	1 Mesa de Trabajo 28MM H91 150X50CM, Fact. N° 1767 (SETEC)	2,879.19
1241 11583414 0111	1 Módulo Secretarial 140X140CM C/Cajonera Status, Fact. N° 1767 (SETEC)	4,499.59
1241 11583414 0112	14 Archiveros Status 4 Gavetas Vertical H128 51X60CM, Fact. N° 1768 (SETEC)	64,265.25
1241 11583414 0113	2 Conjuntos Director Heavy 180X240CM C/Pedestal, Fact. N° 1768 (SETEC)	24,020.91
1241 11583414 0114	2 Credenzas Heavy 160X50CM C/4 Puertas Abatibles, Fact. N° 1768 (SETEC)	11,298.72
1241 11583414 0115	1 Credenza Heavy 240X50CM C/2 Cajoneras Status y 4 Puertas Abatibles, Fact. N° 1768 (SETEC)	8,138.65
1241 11583414 0116	15 Escritorios Heavy 120X60CM C/2 Cajoneras Status, Fact. N° 1768 (SETEC)	48,133.97
1241 11583414 0117	2 Libreros H180 85X30CM C/Tapa, Fact. N° 1768 (SETEC)	5,399.32
1241 11583414 0118	1 Mesa de Trabajo H85 360X60CM C/Entrepaño, Fact. N° 1768 (SETEC)	5,806.40
1241 11583414 0119	1 Mesa Juntas Sop Rec Redonda, Fact. N° 1768 (SETEC)	2,508.59
1241 11583414 0120	1 Mesa de Trabajo 28MM H91 150X50CM, Fact. N° 1768 (SETEC)	2,879.19
1241 11583414 0121	1 Módulo Secretarial 140X140CM C/Cajonera Status, Fact. N° 1768 (SETEC)	4,499.59
1241 11583414 0122	1 Rack en Aluminio Mod. SR2POST, Fact. N° 8496 (SETEC)	6,751.20
1241 11583414 0123	1 Kiosco Interactivo Mod. K-PRO-17, Fact. N° 8496 (SETEC)	61,686.48
1241 11583414 0124	1 Rack de Aluminio Mod. SR2POST, Fact. N° 8497 (SETEC)	6,751.20
1241 11583414 0125	1 Kiosco Interactivo Mod. K-PRO-17, Fact. N° 8497 (SETEC)	61,686.48
1241 11583414 0126	1 Rack de Aluminio Mod. SR2POST, Fact. N° 8498 (SETEC)	6,751.20
1241 11583414 0127	1 Kiosco Interactivo Mod. K-PRO-17, Fact. N° 8498 (SETEC)	61,686.48
1241 11583414 0128	1 Rack de Aluminio Mod. SR2POST, Fact. N° 8499 (SETEC)	6,751.20
1241 11583414 0129	1 Kiosco Interactivo Mod. K-PRO-17, Fact. N° 8499 (SETEC)	61,686.48
1241 11583414 0130	2 Cajas Fibra Óptica Rack 24 Vacío FMD1, Fact. N° F209 (SETEC)	12,992.12
1241 11583415 0002	15 Archiveros Status 4 Gavetas Vertical H128 51X60CM, Fact. N° 02772 (SETEC)	77,873.35
1241 11583415 0003	1 Conjunto Director Heavy 180X210CM, Fact. N° 02772 (SETEC)	12,483.83
1241 11583415 0004	14 Escritorios Heavy 120X60CM C/Cajonera Status Mca. Kukulcan, Fact. N° 02772 (SETEC)	49,136.72

SISTEMA CONTABLE 2018

RELACIÓN DE BIENES MUEBLES QUE COMPONEN SU PATRIMONIO

Página 16 de 69

Cuenta Pública al 30 de septiembre de 2018

Hora: 04:21:50p. m.

Fecha: 06/11/2018

Código	Descripción del Bien	Valor en Libros
1241 11583415 0006	2 Mesas de Trabajo 28MM H91 150X50CM, Fact. N° 02772 (SETEC)	6,477.09
1241 11583415 0007	2 Módulos Secretarial 140X140CM C/Cajonera Status Mca. Kukulcan, Fact. N° 02772 (SETEC)	10,122.37
1241 11583415 0011	11 Sillones Ejecutivo K Star C/Cabecera, Fact. N° 02772 (SETEC)	28,260.46
1241 11583415 0013	1 Gabinete Tipo Rack de 42U, Fact. N° F377 (SETEC)	58,000.00
1241 11583415 0014	14 Archiveros Status 4 Gavetas Vertical, H128 51X60CM, Fact. N° 02994 (SETEC)	72,681.80
1241 11583415 0016	2 Conjuntos Director Heavy 180X120CM, Fact. N° 02994 (SETEC)	24,987.65
1241 11583415 0017	9 Escritorios Heavy 120X60CM C/Cajonera Status Mca. KUKULCAN, Fact. N° 02994 (SETEC)	31,586.74
1241 11583415 0019	4 Mesas de Trabajo 28MM H91 150X50CM, Fact. N° 02994 (SETEC)	12,954.18
1241 11583415 0020	2 Módulos Secretarial 140X140CM C/Cajonera Status Mca. KUKULCAN, Fact. N° 02994 (SETEC)	10,122.37
1241 11583415 0024	9 Sillones Ejecutivos K Star C/Cabecera, Fact. N° 02994 (SETEC)	23,122.20
1241 11583416 0002	7 Módulos Peninsular Secretarial C/Lateral y Pedestal, Fact. N° 33 (SETEC 2016)	44,172.80
1241 11583416 0005	2 Bancas Tandem de 2 Plazas Estructura en Tubo Tubular Rectangular, Fact. N° 33 (SETEC 2016)	13,411.15
1241 11583416 0007	1 Kiosko Gabinete, Fact. N° 1391A (SETEC 2016)	119,960.45
1241 11583416 0008	1 Charola Para Monitor, Teclado y Mouse (Montaje en Rack) Mca. Northsystem, Fact. N° 1391A (SETEC 2016)	3,728.48
1241 11583416 0009	1 Kiosko Gabinete, Fact. N° 1392A (SETEC 2016)	119,960.45
1241 11583416 0010	1 Charola Para Monitor, Teclado y Mouse (Montaje en Rack) Mca. Northsystem, Fact. N° 1392A (SETEC 2016)	3,728.48
1241 12000116 0002	1 Escritorio Gerencial, sin gavetas 180X80 cms, Factura No. A722	3,696.25
1241 12000116 0003	4 Escritorios Secretarial sin gavetas 120 cm X 60 cms, Factura No. A722	10,946.92
1241 12000116 0004	1 Sillon Ejecutivo Color Negro, Factura No. A722	6,169.20
1241 12000116 0005	6 Sillones Semiejecutivo color negro, Factura No. A722	34,984.86
1241 12000116 0007	1 Escritorio Gerencial, sin gavetas 180X80 cms, Factura No. A723	3,696.25
1241 12000116 0008	1 Sillon Ejecutivo Color Negro, Factura No. A723	6,169.20
1241 12000116 0009	6 Sillones Semiejecutivo Color Negro, Factura No. A723	34,984.86
1241 12000116 0011	1 Gabinete de Red para Telecomunicaciones LACES de 22 unidades rack con 24", Factura No. A25	57,188.00
1241 12000116 0012	1 Gabinete de Red para Telecomunicaciones LACES de 22 unidades rack con 24", Factura No. A26	57,188.00
1241 13000216 0002	10 Racks Genérico de 7" Armado, Factura No. F505	150,800.00
1241 13000216 0003	10 Gabinetes Caja Nema Mod. TXG4050, Factura N° F505	40,600.00
1241 13000300 0001	1 Mesa de Trabajo	2,846.25
1241 13000300 0002	2 Mesas de Trabajo	6,095.00
1241 13000300 0003	6 Libreros de Madera	28,048.50
1241 13000300 0004	166 Archiveros Metálicos	391,345.00
1241 13000300 0005	1 Archivero Metálico	1,717.64
1241 13000300 0006	101 Escritorios Metálicos	177,593.35
1241 13000300 0007	5 Credenzas	15,556.05
1241 13000300 0008	7 Credenzas	15,995.35
1241 13000300 0009	6 Sillones Ejecutivos	16,111.50
1241 13000300 0010	7 Sillones Ejecutivos	12,445.30

SISTEMA CONTABLE 2018

RELACION DE BIENES MUEBLES QUE COMPONEN SU PATRIMONIO

Página 17 de 69

Cuenta Pública al 30 de septiembre de 2018

Hora: 04:21:50p. m.

Fecha: 06/11/2018

Código	Descripción del Bien	Valor en Libros
1241 13000300 0011	4 Sillones para Visitas	6,904.60
1241 13000300 0012	12 Sillones Para Visitas	19,168.20
1241 13000300 0013	3 Sillones Para Visitas	8,769.90
1241 13000300 0014	6 Juegos de Sala	33,465.00
1241 13000300 0015	3 Juegos de Sala	8,769.90
1241 13000300 0016	6 Cajas de Seguridad	33,368.40
1241 13000300 0017	6 Escritorios Ejecutivos	50,790.90
1241 13000300 0018	7 Escritorios Ejecutivos	18,595.50
1241 13000300 0019	62 Escritorios Ejecutivos	120,853.50
1241 13000300 0020	5 Sillones Fijos de 2 Plazas	9,855.50
1241 13000300 0021	6 Archiveros de Madera	29,200.80
1241 13000300 0022	3 Credenzas, Facts. 21851, 21828 y 21921	15,556.05
1241 13000300 0023	1 Credenzas, Fact. 22213	2,393.86
1241 13000300 0024	5 Sillones Ejecutivos Varias Facturas	8,504.25
1241 13000300 0025	3 Sillones Ejecutivos, Facts. 22310, 273 y 2249	5,758.05
1241 13000300 0026	1 Sillon Ejecutivo, Fact. 5533	1,972.59
1241 13000300 0027	1 Sillon Ejecutivo, Fact. 22216	1,861.77
1241 13000300 0028	1 Sillon Ejecutivo, Fact.19824	2,699.00
1241 13000300 0029	6 Sillón para Visitas, Fact. 22196	8,093.70
1241 13000300 0030	4 Sillón para Visitas, Fact. 22320 y 374	6,904.60
1241 13000300 0031	2 Sillón para Visitas, Fact. 22194 y 22195	3,942.20
1241 13000300 0032	2 Sillón para Visitas, Varias Facts.	5,846.60
1241 13000300 0033	4 Mesa para Impresora, Facts. 22139 y 22198	10,980.20
1241 13000300 0034	1 Mesa Auxiliar, Fact. 249	2,228.70
1241 13000301 0001	5 Archiveros Metálicos, Factura N° 599	11,454.00
1241 13000301 0002	2 Escritorios Ejecutivos, Factura N° 634	5,405.00
1241 13000301 0003	1 Librero de Madera, Factura N° 708	8,740.00
1241 13000302 0001	6 Libreros de Madera (Fdo.Auxiliar), Factura N° 570	18,630.00
1241 13000302 0002	15 Archiveros Metálicos (Fdo.Auxiliar), Factura N° 539	34,362.00
1241 13000302 0003	3 Sillones Ejecutivos (Fdo.Auxiliar), Fact. N° 539	5,181.90
1241 13000302 0004	1 Sillón Ejecutivo (Fdo.Auxiliar), Fact. 23398	2,208.28
1241 13000302 0005	2 Mesas Circulares (Fdo.Auxiliar), Facts. 539, 588	4,457.40
1241 13000303 0001	1 Mesa de Trabajo Fact.711	12,477.50
1241 13000303 0002	1 Archivero Metalico Fact.236	3,491.40
1241 13000303 0003	1 Escritorio Semiejecutivo Fact.31201	2,150.50
1241 13000303 0004	1 Credenza Fact.236	2,783.00
1241 13000303 0005	1 Credenza Fact.31201	3,079.47
1241 13000303 0006	1 Credenza Fact.31446	3,383.30
1241 13000303 0007	3 Sillones semiejecutivos Fact.31201	5,501.20
1241 13000303 0008	1 Librero para Credenza Fact.236	3,213.10
1241 13000303 0009	1 Sillones Ejecutivos Fact.30601	4,227.08
1241 13000303 0010	2 Sillones para Visita Fact.30601	6,543.50



SISTEMA CONTABLE 2018

RELACIÓN DE BIENES MUEBLES QUE COMPONEN SU PATRIMONIO

Página 18 de 69

Cuenta Pública al 30 de septiembre de 2018

Hora: 04:21:50p. m.

Fecha: 06/11/2018

Código	Descripción del Bien	Valor en Libros
1241 13000303 0011	1 Mesa de centro Fact.736	2,702.50
1241 13000303 0012	1 Escritorio Ejecutivo Fact.236	3,542.00
1241 13000303 0013	1 Mesa Esquinero de Madera Fact.736	1,897.50
1241 13000306 0001	1 Achivero Metalico, Fact.8031	2,242.50
1241 13000306 0002	2 Escritorio Semi-Ejecutivo, Fact.8031	4,648.30
1241 13000306 0003	4 Escritorio Secretarial, Fact.8031	7,475.00
1241 13000306 0004	1 Credenza Ejecutivo, Fact.8031	3,485.65
1241 13000306 0005	1 Escritorio Ejecutivo, Fact.8031	3,193.55
1241 13000310 0001	2 Libreros Completo de Piso Sin Puerta, Factura N°4138 (Fdo. Auxiliar)	4,600.00
1241 13000310 0002	3 Sillones Ejecutivos de Respaldo Alto, Factura N° 8309 (Fdo. Auxiliar)	8,035.91
1241 13000310 0003	4 Sillones Ejecutivos de Visita, Factura N° 4138 (Fdo. Auxiliar)	8,395.00
1241 13000310 0004	13 Anaqueles Metálicos, Factura N° 8319 (Fdo. Auxiliar)	31,496.66
1241 13000310 0005	1 Banca de Tres Plazas, Factura N° 4138 (Fdo. Auxiliar)	2,367.66
1241 13000310 0006	13 Conjuntos Ejecutivos (Escritorio, Librero), Factura N° 0180 (Fdo. Auxiliar)	319,212.40
1241 13000310 0007	1 Archivero Horizontal de 2 Gavetas, Factura N° 4138 (Fdo. Auxiliar)	3,070.96
1241 13000310 0008	3 Conjuntos Centro Modular Gota Base Cilíndrica, Factura N° 4138 (Fdo. Auxiliar)	32,775.00
1241 13000310 0009	1 Escritorio Rectangular de 2 Gavetas de 1.60, Factura N° 4138 (Fdo. Auxiliar)	2,967.00
1241 13000310 0010	2 Bancas de 4 Plazas, Factura N° 4138 (Fdo. Auxiliar)	6,310.18
1241 13000310 0011	2 Juegos de Sala de 1 Plaza, Factura N° 8309 (Fdo. Auxiliar)	7,285.89
1241 13000310 0012	1 Juego de Sala de 3 Plazas, Factura N° 8309 (Fdo. Auxiliar)	6,772.43
1241 13000311 0001	20 Butacas Alessandria Fija 38" Altura, Fact. N° 1231 (Fdo. Auxiliar)	92,800.00
1241 13000311 0002	10 Sillones Ejecutivos Mod. OHE195, Fact. N° 804 (Fdo. Auxiliar)	57,652.00
1241 13000311 0003	4 Sillones Ejecutivos Mod.8700, Fact. N° 804 (Fdo. Auxiliar)	51,745.28
1241 13000311 0004	16 Sillones de Visita Ejecutivo Mod.8703, Fact. N° 804 (Fdo. Auxiliar)	180,718.72
1241 13000312 0001	1 Sillón Giratorio Strados, Fact. N° 0031 (Fdo. Auxiliar)	4,640.00
1241 13000312 0002	8 Sillones Fijos, Fact. N° 0031 (Fdo. Auxiliar)	31,552.00
1241 13000312 0003	1 Escritorio Strado, Fact. N° 0031 (Fdo. Auxiliar)	24,360.00
1241 13000312 0004	2 Escritorios Gerenciales 3 Personas, Fact. N° 0031 (Fdo. Auxiliar)	16,704.00
1241 13000312 0005	2 Escritorios Individuales Fact. N° 0031 (Fdo. Auxiliar)	12,760.00
1241 13000312 0006	1 Sillón Giratorio Strados, Fact. N° 0034 (Fdo. Auxiliar)	4,640.00
1241 13000312 0007	8 Sillones Fijos, Fact. N° 0034 (Fdo. Auxiliar)	31,552.00
1241 13000312 0008	1 Escritorio Strado, Fact. N° 0034 (Fdo. Auxiliar)	24,360.00
1241 13000312 0009	2 Escritorios Gerenciales 3 personas, Fact. N° 0034 (Fdo. Auxiliar)	16,704.00
1241 13000312 0010	2 Escritorios Individuales, Fact. N° 0034 (Fdo. Auxiliar)	12,760.00
1241 13000398 0001	1 Mesa de Trabajo, Fact. N° 3717 (Fdo. Auxiliar)	1,269.60
1241 13000398 0002	1 Mesa de Trabajo, Fact. N° 3786 (Fdo. Auxiliar)	3,413.20
1241 13000398 0003	16 Archiveros Metálicos, Fact. N° 3449 (Fdo. Auxiliar)	17,130.40
1241 13000398 0004	23 Archiveros Metálicos, Fact. N° 3743 (Fdo. Auxiliar)	24,863.00
1241 13000398 0005	18 Archiveros Metálicos, Fact. N° 19899 (Fdo. Auxiliar)	35,935.20
1241 13000398 0006	32 Archiveros Metálicos, Fact. N° 19926 (Fdo. Auxiliar)	63,884.80
1241 13000398 0007	1 Archivero Metálico, Fact. N° 3778 (Fdo. Auxiliar)	1,985.06
1241 13000398 0008	49 Archiveros Metálicos, Fact. N° 19443 (Fdo. Auxiliar)	97,268.22

SISTEMA CONTABLE 2018

RELACIÓN DE BIENES MUEBLES QUE COMPONEN SU PATRIMONIO

Página 19 de 69

Cuenta Pública al 30 de septiembre de 2018

Hora: 04:21:50p. m.

Fecha: 06/11/2018

Código	Descripción del Bien	Valor en Libros
1241 13000398 0009	5 Escritorios Semiejecutivos, Fact. N° 3449 (Fdo. Auxiliar)	6,963.25
1241 13000398 0010	6 Escritorios Semiejecutivos, Fact. N° 3743 (Fdo. Auxiliar)	6,920.70
1241 13000398 0011	7 Escritorios Semiejecutivos, Fact. N° 4045 (Fdo. Auxiliar)	8,196.48
1241 13000398 0012	55 Escritorios Secretariales, Fact. N° 19996 (Fdo. Auxiliar)	87,854.25
1241 13000398 0013	1 Credenza, Fact. N° 18090 (Fdo. Auxiliar)	1,808.95
1241 13000398 0014	2 Credenzas, Fact. N° 13829 (Fdo. Auxiliar)	4,140.00
1241 13000398 0015	2 Credenzas, Fact. N° 14057 (Fdo. Auxiliar)	2,760.00
1241 13000398 0016	6 Credenzas, Fact. N° 14900 (Fdo. Auxiliar)	10,143.00
1241 13000398 0017	1 Escritorio Con Dos Pedestales, Fact. N° 19916 (Fdo. Auxiliar)	2,415.00
1241 13000398 0018	9 Escritorios Con Dos Pedestales, Fact. N° 19996 (Fdo. Auxiliar)	15,949.35
1241 13000398 0019	1 Sillón Ejecutivo, Fact. N° 2207 (Fdo. Auxiliar)	1,650.00
1241 13000398 0020	1 Sillón Ejecutivo, Fact. N° 3717 (Fdo. Auxiliar)	1,210.95
1241 13000398 0021	6 Sillones Ejecutivos, Fact. N° 19916 (Fdo. Auxiliar)	9,687.60
1241 13000398 0022	8 Sillones Ejecutivos, Fact. N° 19996 (Fdo. Auxiliar)	12,916.80
1241 13000398 0023	6 Sillones Ejecutivos, Fact. N° 19443 (Fdo. Auxiliar)	9,515.10
1241 13000398 0024	3 Sofás Tres Plazas, Fact. N° 18851 (Fdo. Auxiliar)	6,354.90
1241 13000398 0025	1 Sofá Tres Plazas, Fact. N° 19916 (Fdo. Auxiliar)	1,633.00
1241 13000398 0026	6 Sofás Tres Plazas, Fact. N° 19916 (Fdo. Auxiliar)	14,586.60
1241 13000398 0027	1 Sofá Tres Plazas, Fact. N° 19443 (Fdo. Auxiliar)	2,118.30
1241 13000398 0028	6 Sofás Tres Plazas, Fact. N° 19497 (Fdo. Auxiliar)	8,521.50
1241 13000398 0029	8 Sofás Tres Plazas, Fact. N° 19497 (Fdo. Auxiliar)	16,946.40
1241 13000398 0030	1 Caja Fuerte, Fact. N° 13144 (Fdo. Auxiliar)	6,336.50
1241 13000398 0031	1 Caja Fuerte, Fact. N° 14907 (Fdo. Auxiliar)	7,279.50
1241 13000398 0032	2 Cajas Fuertes, Fact. N° 18934 (Fdo. Auxiliar)	14,611.90
1241 13000398 0033	2 Cajas Fuertes, Fact. N° 15520 (Fdo. Auxiliar)	12,650.00
1241 13000398 0034	1 Escritorio Ejecutivo 4 Gavetas, Fact. N° 3449 (Fdo. Auxiliar)	1,638.75
1241 13000398 0035	2 Escritorios Ejecutivos 4 Gavetas, Fact. N° 3743 (Fdo. Auxiliar)	2,967.00
1241 13000398 0036	7 Escritorios Ejecutivos 4 Gavetas, Fact. N° 14899 (Fdo. Auxiliar)	15,214.50
1241 13000398 0037	3 Escritorios Ejecutivos 4 Gavetas, Fact. N° 14907 (Fdo. Auxiliar)	6,520.50
1241 13000398 0038	3 Escritorios Ejecutivos 4 Gavetas, Fact. N° 14898 (Fdo. Auxiliar)	6,520.50
1241 13000398 0039	2 Escritorios Ejecutivos 4 Gavetas, Fact. N° 19996 (Fdo. Auxiliar)	4,830.00
1241 13000398 0040	1 Mesa Para Impresora, Fact. N° A2396 (Fdo. Auxiliar)	3,574.66
1241 13000398 0041	1 Mesa Redonda, Fact. N° 3365 (Fdo. Auxiliar)	1,859.55
1241 13000398 0042	2 Sofás de Dos Plazas, Fact. N° 18851 (Fdo. Auxiliar)	2,840.50
1241 13000399 0001	2 Mesas de Trabajo, Fact. N° 5949B (Fdo. Auxiliar)	6,877.00
1241 13000399 0002	4 Mesas de Trabajo, Fact. N° 5401 (Fdo. Auxiliar)	5,198.00
1241 13000399 0003	2 Libreros de Madera, Fact. N° 48 y 49 (Fdo. Auxiliar)	2,860.00
1241 13000399 0004	40 Archiveros Metálicos, Fact. N° 21573 (Fdo. Auxiliar)	91,471.00
1241 13000399 0005	20 Archiveros Metálicos, Fact. N° 20244 (Fdo. Auxiliar)	39,928.00
1241 13000399 0006	8 Archiveros Metálicos, Fact. N° 20304 (Fdo. Auxiliar)	15,971.20
1241 13000399 0007	4 Archiveros Metálicos, Fact. N° 21233 (Fdo. Auxiliar)	9,250.60
1241 13000399 0008	33 Archiveros Metálicos, Fact. N° 20991 (Fdo. Auxiliar)	76,317.45

SISTEMA CONTABLE 2018

RELACIÓN DE BIENES MUEBLES QUE COMPONEN SU PATRIMONIO

Página 20 de 69

Cuenta Pública al 30 de septiembre de 2018

Hora: 04:21:50p. m.

Fecha: 06/11/2018

Código	Descripción del Bien	Valor en Libros
1241 13000399 0009	1 Archivero Metálico, Fact. N° 21116 (Fdo. Auxiliar)	2,312.65
1241 13000399 0010	4 Archiveros Metálicos, Fact. N° 20764 (Fdo. Auxiliar)	8,786.00
1241 13000399 0011	14 Archiveros Metálicos, Fact. N° 20989 (Fdo. Auxiliar)	32,377.10
1241 13000399 0012	18 Archiveros Metálicos, Fact. N° 21184 (Fdo. Auxiliar)	41,627.70
1241 13000399 0013	5 Archiveros Metálicos, Fact. N° 20512 (Fdo. Auxiliar)	11,563.25
1241 13000399 0014	1 Archivero Metálico, Fact. N° 5941B (Fdo. Auxiliar)	1,696.25
1241 13000399 0015	6 Archiveros Metálicos, Fact. N° 5940B (Fdo. Auxiliar)	10,177.50
1241 13000399 0016	16 Archiveros Metálicos, Fact. N° 5459B (Fdo. Auxiliar)	27,140.00
1241 13000399 0017	2 Archiveros Metálicos, Fact. N° 20992 (Fdo. Auxiliar)	4,625.30
1241 13000399 0018	6 Escritorios Semiejecutivos, Fact. N° 20304 (Fdo. Auxiliar)	10,632.90
1241 13000399 0019	1 Escritorio Semiejecutivo, Fact. N° 20989 (Fdo. Auxiliar)	1,949.25
1241 13000399 0020	1 Escritorio Semiejecutivo, Fact. N° 21184 (Fdo. Auxiliar)	1,949.25
1241 13000399 0021	5 Escritorios Semiejecutivos, Fact. N° 5459B (Fdo. Auxiliar)	9,970.50
1241 13000399 0022	10 Escritorios Semiejecutivos, Fact. N° 21573 (Fdo. Auxiliar)	18,907.73
1241 13000399 0023	7 Escritorios Secretariales, Fact. N° 20244 (Fdo. Auxiliar)	14,376.15
1241 13000399 0024	3 Escritorios Secretariales, Fact. N° 20304 (Fdo. Auxiliar)	4,792.05
1241 13000399 0025	17 Escritorios Secretariales, Fact. N° 20991 (Fdo. Auxiliar)	29,872.40
1241 13000399 0026	8 Escritorios Secretariales, Fact. N° 21233 (Fdo. Auxiliar)	14,057.60
1241 13000399 0027	10 Escritorios Secretariales, Fact. N° 5459B (Fdo. Auxiliar)	13,972.50
1241 13000399 0028	12 Escritorios Secretariales, Fact. N° 20989 (Fdo. Auxiliar)	21,086.40
1241 13000399 0029	10 Escritorios Secretariales, Fact. N° 21184 (Fdo. Auxiliar)	17,572.00
1241 13000399 0030	1 Escritorio Secretarial, Fact. N° 20992 (Fdo. Auxiliar)	1,757.20
1241 13000399 0031	34 Escritorios Secretariales, Fact. N° 21573 (Fdo. Auxiliar)	57,990.38
1241 13000399 0032	3 Credenzas, Fact. N° 20989 (Fdo. Auxiliar)	6,855.15
1241 13000399 0033	2 Credenzas, Fact. N° 20991 (Fdo. Auxiliar)	4,570.10
1241 13000399 0034	1 Credenza, Fact. N° 5825B (Fdo. Auxiliar)	1,897.50
1241 13000399 0035	1 Credenza, Fact. N° 5459B (Fdo. Auxiliar)	1,897.50
1241 13000399 0036	3 Credenzas, Fact. N° 20304 (Fdo. Auxiliar)	6,230.70
1241 13000399 0037	2 Credenzas, Fact. N° 21573 (Fdo. Auxiliar)	4,433.00
1241 13000399 0038	1 Credenza, Fact. N° 21512 (Fdo. Auxiliar)	1,729.60
1241 13000399 0039	1 Sillón Semiejecutivo, Fact. N° 20752 (Fdo. Auxiliar)	1,636.45
1241 13000399 0040	1 Sillón Semiejecutivo, Fact. N° 20760 (Fdo. Auxiliar)	1,636.45
1241 13000399 0041	1 Escritorio con Dos Pedestales, Fact. N° 20244 (Fdo. Auxiliar)	1,772.15
1241 13000399 0042	2 Salas de Espera de 3 Piezas, Fact. N° 21408 (Fdo. Auxiliar)	5,846.60
1241 13000399 0043	3 Sillones Ejecutivos, Fact. N° 20406 (Fdo. Auxiliar)	4,843.80
1241 13000399 0044	1 Sillón Ejecutivo, Fact. N° 21184 (Fdo. Auxiliar)	1,775.60
1241 13000399 0045	1 Sillón Ejecutivo, Fact. N° 20520 (Fdo. Auxiliar)	1,775.60
1241 13000399 0046	1 Sillón Ejecutivo, Fact. N° 20502 (Fdo. Auxiliar)	1,742.25
1241 13000399 0047	2 Sillones Ejecutivos, Fact. N° 20989 (Fdo. Auxiliar)	3,551.20
1241 13000399 0048	1 Sillón Ejecutivo, Fact. N° 21116 (Fdo. Auxiliar)	1,775.60
1241 13000399 0049	1 Sillón Ejecutivo, Fact. N° 5223 (Fdo. Auxiliar)	1,630.61
1241 13000399 0050	1 Sillón Ejecutivo, Fact. N° 20991 (Fdo. Auxiliar)	1,775.60

SISTEMA CONTABLE 2018

RELACIÓN DE BIENES MUEBLES QUE COMPONEN SU PATRIMONIO

Página 21 de 69

Cuenta Pública al 30 de septiembre de 2018

Hora: 04:21:50p. m.

Fecha: 06/11/2018

Código	Descripción del Bien	Valor en Libros
1241 13000399 0051	1 Sillón Ejecutivo, Fact. N° 21669 (Fdo. Auxiliar)	1,574.35
1241 13000399 0052	2 Sillones Ejecutivos, Fact. N° 21573 (Fdo. Auxiliar)	3,449.12
1241 13000399 0053	3 Sofás de Tres Plazas, Fact. N°20406 (Fdo. Auxiliar)	7,293.30
1241 13000399 0054	1 Sillón de Tres Plazas, Fact. N° 20989 (Fdo. Auxiliar)	2,673.75
1241 13000399 0055	1 Sillón de Tres Plazas, Fact. N° 20520 (Fdo. Auxiliar)	2,673.75
1241 13000399 0056	2 Sofás de Tres Plazas, Fact. N° 21600 (Fdo. Auxiliar)	5,671.20
1241 13000399 0057	3 Sofás de Tres Plazas, Fact. N° 21601 (Fdo. Auxiliar)	8,021.25
1241 13000399 0058	3 Escritorios Ejecutivos 4 Gavetas, Fact. N° 20304 (Fdo. Auxiliar)	7,245.00
1241 13000399 0059	1 Escritorio Ejecutivo 4 Gavetas, Fact. N° 5459B (Fdo. Auxiliar)	2,237.90
1241 13000399 0060	2 Escritorios Ejecutivos 4 Gavetas, Fact.N°20989 (Fdo. Auxiliar)	5,313.00
1241 13000399 0061	1 Escritorio Ejecutivo 4 Gavetas, Fact. N° 21184 (Fdo. Auxiliar)	2,656.50
1241 13000399 0062	100 Escritorios Ejecutivos 4 Gavetas, Fact. N° C3216 (Fdo. Auxiliar)	171,695.00
1241 13000399 0063	2 Escritorios Ejecutivos, Fact. N° 21573 (Fdo. Auxiliar)	5,153.61
1241 13000399 0064	3 Sofás de 2 Plazas, Fact. N° 20406 (Fdo. Auxiliar)	4,899.00
1241 13000399 0065	1 Sofá de 2 Plazas, Fact. N° 20520 (Fdo. Auxiliar)	1,796.30
1241 13000399 0066	1 Sofá de 2 Plazas, Fact. N° 20989 (Fdo. Auxiliar)	1,796.30
1241 13000399 0067	2 Sofás de 2 Plazas, Fact. N° 21600 (Fdo. Auxiliar)	3,823.94
1241 13000399 0068	3 Módulos, Fact. N° 5949B (Fdo. Auxiliar)	33,593.85
1241 13000399 0069	1 Estación de Trabajo Para Cómputo, Fact. N° 21425 (Fdo. Auxiliar)	6,336.50
1241 13582709 0001	10 Archiveros (FOSEG), Varias Facturas	21,275.00
1241 13582709 0002	15 Escritorio Secretarial (FOSEG),Fact.45837	29,221.50
1241 13582709 0003	5 Cajas Fuertes (FOSEG), Fact. 45835	15,921.75
1241 311A0100 0001	1 No Break	1,817.00
1241 311A0101 0001	4 Equipos de Cómputo, Fact. N° 3743941	101,196.00
1241 311A0101 0002	1 Equipo de Cómputo, Fact. N° 11349	14,270.23
1241 311A0102 0001	6 Equipos de Cómputo, Factura N° 4820	91,080.00
1241 311A0102 0002	11 Equipos de Cómputo, Factura N° 6945	152,900.55
1241 311A0102 0003	10 Equipos de Cómputo, Facts. 7149,7150	176,111.00
1241 311A0102 0004	9 Equipos de Cómputo, Fact. 12430	165,416.94
1241 311A0102 0005	6 Impresoras Epson, Fact. N°4820	36,570.00
1241 311A0102 0007	1 Impresora Epson, Fact. N°6946	23,294.40
1241 311A0102 0008	2 Impresoras Epson, Fact. N° 4945	3,960.00
1241 311A0102 0009	1 Impresora Epson, Fact. N°5249	3,950.00
1241 311A0102 0010	8 Impresoras Epson, Fact. N° 12426	53,943.76
1241 311A0102 0011	10 Impresoras de Matriz de Punto, Facts. N° 7149, 7150	57,293.00
1241 311A0102 0013	5 No Breaks, Fact. N° 4820	9,775.00
1241 311A0102 0014	11 No Breaks, Fact. N° 6945	21,732.70
1241 311A0102 0015	10 No Breaks, Fact. N° 7149,7150	15,755.00
1241 311A0102 0016	8 No Breaks, Facts. N° 12426	15,213.12
1241 311A0102 0017	1 Monitor, Fact. N° 5301	1,850.00
1241 311A0102 0018	1 Computadora Lap Top, Fact. N° 1647	15,519.25
1241 311A0103 0001	11 Equipo de Computo, Factura 341	216,947.50

SISTEMA CONTABLE 2018

RELACIÓN DE BIENES MUEBLES QUE COMPONEN SU PATRIMONIO

Página 22 de 69

Cuenta Pública al 30 de septiembre de 2018

Hora: 04:21:50p. m.

Fecha: 06/11/2018

Código	Descripción del Bien	Valor en Libros
1241 311A0103 0002	11 Equipo de Computo, Factura 1776 y 1785	208,105.15
1241 311A0103 0003	1 Impresoras, Factura 51123	5,814.40
1241 311A0103 0004	1 Impresoras, Factura 491	6,647.00
1241 311A0103 0005	1 Impresoras, Factura 51527	2,686.40
1241 311A0103 0006	10 Impresoras, Factura 341	55,200.00
1241 311A0103 0008	11 Impresoras, Factura 1851-52	82,351.50
1241 311A0103 0009	1 Impresoras, Factura 508	6,647.00
1241 311A0103 0010	1 Impresoras, Factura 51076	4,478.45
1241 311A0103 0012	1 Escaner, Fact. 548	1,897.50
1241 311A0103 0014	11 No Breaks, Fact. 1804-1805	21,646.67
1241 311A0104 0001	6 Equipos de Computo Fact.6078	112,815.00
1241 311A0104 0007	2 Impresora HP Laser jet Fact.53327	5,796.00
1241 311A0104 0011	1 Scanners Fact.1289	1,637.26
1241 311A0104 0012	1 Scanners Fact.56149	2,506.74
1241 311A0104 0014	3 No Break Fact.1335	5,677.33
1241 311A0104 0015	6 No Break Fact.1909	13,494.18
1241 311A0104 0016	4 No Break Fact.13446	7,231.20
1241 311A0105 0002	2 Impresoras HP Laserjet, Facts.58239,57973	8,269.86
1241 311A0105 0003	1 Impresora de Inyeccion de Tinta, Fact. 63137	5,015.06
1241 311A0105 0006	1 Impresora de Inyección de Tinta, Fact. 21878	5,137.05
1241 311A0106 0005	2 Impresoras de Inyecc.de T., Fact.65187	10,030.14
1241 311A0106 0006	1 Disco Duro 250 gb, Fact.1337	2,829.00
1241 311A0106 0007	1 Servidor H.P., Fact.1814	79,327.00
1241 311A0107 0001	1 Equipo de Cómputo, Fact. 70642	15,498.01
1241 311A0107 0002	1 Equipo de Cómputo, Fact. 27082	13,998.00
1241 311A0107 0003	1 Scaners HP-Scanjet, Fact. 70892	1,864.15
1241 311A0107 0004	1 Scaners HP-Scanjet, Fact. 2571	1,938.90
1241 311A0107 0005	1 Scaners, Fact. 75403	1,879.27
1241 311A0107 0009	2 Impresoras Laser, Fact. 75196	4,053.36
1241 311A0107 0010	1 Impresora Laser, Fact. 75196	2,026.69
1241 311A0107 0011	3 Impresoras Laser, Varias Facturas	6,090.99
1241 311A0107 0012	3 Impresoras Laser, Varias Facturas	6,417.00
1241 311A0107 0013	1 Impresora Laser, Fact. 75054	3,676.55
1241 311A0107 0014	1 Impresora Laser, Fact. 410	3,831.33
1241 311A0107 0017	1 Monitor, Fact. 408E0001314	3,509.10
1241 311A0107 0018	1 PAD Digitalizador de Firmas, Fact. 33841	6,866.18
1241 311A0107 0019	2 Convertidores Digitales, Fact. 34600	13,062.86
1241 311A0107 0020	1 Convertidor Digital, Fact.34600	6,531.42
1241 311A0107 0022	1 Computadora Lap Top, Fact. ZCE9958	23,999.00
1241 311A0107 0023	1 Computadora Lap Top, Fact. ZCE445	2,256.39
1241 311A0108 0001	1 Disco Duro Varias Fact.2983	1,995.25
1241 311A0108 0002	1 Disco Duro Fact.79757	3,274.51

SISTEMA CONTABLE 2018

RELACIÓN DE BIENES MUEBLES QUE COMPONEN SU PATRIMONIO

Página 23 de 69

Cuenta Pública al 30 de septiembre de 2018

Hora: 04:21:50p. m.

Fecha: 06/11/2018

Código	Descripción del Bien	Valor en Libros
1241 311A0108 0003	9 Equipos de Computo Fact.3974	187,752.73
1241 311A0108 0004	1 Equipo de Computo Fact.ZCE22848	36,429.00
1241 311A0108 0005	1 Impresora Epson Fact.80345	7,590.00
1241 311A0108 0009	1 Impresora de Inyeccion de Tinta Fact.199776	5,663.75
1241 311A0108 0010	3 Impresoras de Inyeccion de Tinta Fact.79375	10,605.30
1241 311A0108 0012	1 Impresora de Inyeccion de Tinta Fact.79596	4,732.25
1241 311A0108 0013	1 Impresora de Inyeccion de <tinta Fact.3244	2,898.00
1241 311A0108 0015	1 Impresora de Inyeccion de Tinta FAct.3245	4,117.00
1241 311A0108 0017	3 Impresoras de Inyeccion de Tinta FAct.80246	13,844.16
1241 311A0108 0019	2 Impresoras Laser Fact.76069	6,412.40
1241 311A0108 0021	3 Impresoras Laser Fact.3974	27,945.00
1241 311A0108 0022	10 Impresoras Laser Fact.4005-06	51,738.50
1241 311A0108 0023	1 Impresora Laser FAct.272	6,100.00
1241 311A0108 0024	1 Monitor Fact.550	4,400.00
1241 311A0108 0025	1 Monitor Fact.79162	7,460.05
1241 311A0108 0027	1 No Break Fact.4201	27,000.00
1241 311A0109 0046	1 Computadora HP Compaq, Fact. 148	15,450.00
1241 311A0109 0047	9 Computadoras Personal HP, DC7900, Fact. 2702	174,501.00
1241 311A0109 0048	11 Computadoras Compaq, Fact. 12499	70,877.95
1241 311A0109 0049	214 Equipo de Cómputo, Varias Facturas	2,616,880.03
1241 311A0109 0050	1 Equipo de Cómputo, (Rec. Fral.), Varias Facturas	9,932.60
1241 311A0109 0054	10 Impresoras Laser, Fact.12499,2702	50,703.50
1241 311A0109 0056	2 Impresoras HP Laser (Rec.Fral.),Fact.326-334	4,039.01
1241 311A0109 0059	3 Impresoras HP Deskjet, Facts.82743,82687	7,799.30
1241 311A0109 0062	2 Servidores de Datos, Fact.4314-4320	235,888.00
1241 311A0109 0063	1 Impresora de Matriz de Punto, Fact. 82687	10,819.20
1241 311A0109 0064	58 Impresoras de Matriz de Punto (4211), Fact. 12827	444,889.00
1241 311A0109 0066	12 Monitores LCD de 17" a Color, Fact.12499,7249	23,179.40
1241 311A0109 0068	4 Computadoras Lap Top, Fact. 1235	51,750.00
1241 311A0109 0069	62 Computadoras Lap Top (4211), Fact. 2755	690,837.20
1241 311A0110 0002	1 Kit Evolis de Paquete Todo Incluido (Impresora),Fact.N°3912	36,840.16
1241 311A0110 0003	1 Impresora Multifuncional, Factura N° 49822	2,030.00
1241 311A0110 0005	2 Computadoras Apple, Factura N° 03251	40,230.00
1241 311A0110 0006	1 Computadora Apple IMAC, Factura N° 3441	19,726.00
1241 311A0111 0001	3 Computadora Portátil (LAP-TOPS) Marca HP, Factura N° 13064	58,272.60
1241 311A0111 0002	1 Monitor LCD BENQ 24", Factura N° 2532	2,995.91
1241 311A0111 0003	240 Computadoras HP Tipo Personal, Factura N° 3724	3,995,040.00
1241 311A0111 0004	240 Unidad de Respaldo, Mca. PSH,Modelo PSH 650,Facts.N° 3716-3717	512,256.00
1241 311A0111 0005	35 Unidad de Respaldo,Mca.PSH,Modelo PSH 2200,Facts. 3716 - 3717	189,196.00
1241 311A0111 0006	35 Servidores de Datos Mca.HP,Mod.ML330G6, Factura N° 3726	1,114,470.00
1241 311A0111 0008	1 Computadora portatil mod.probook fact.folio a00000457	17,231.80
1241 311A0111 0009	1 Monitor LCD Benq 24" Wide screen fact. folio 2853	2,995.91



SISTEMA CONTABLE 2018

RELACIÓN DE BIENES MUEBLES QUE COMPONEN SU PATRIMONIO

Página 24 de 69

Cuenta Pública al 30 de septiembre de 2018

Hora: 04:21:50p. m.

Fecha: 06/11/2018

Código	Descripción del Bien	Valor en Libros
1241 311A0111 0010	16 Computadoras Portatil Hp Mod.44205 s/Fact.3762	325,324.69
1241 311A0111 0011	16 Computadoras Escritorio Hp Mod.8200 MT s/Fact.3762	293,618.09
1241 311A0111 0012	4 Duplicadores DVD de 8 Bahias s/Fact.3762	83,520.00
1241 311A0111 0013	28 Unidad de Respaldo PSH Mod.PSH850 s/Fact.3763	69,832.00
1241 311A0111 0014	4 Impresoras Iny.de Tinta HP Mod.8000 PRO s/Fact.3764	12,064.00
1241 311A0111 0015	4 Unidades de Respaldo PSH Mod.PSH2200 s/Fact.3764	21,622.40
1241 311A0111 0016	1 Equipo Computo Imac,21.5 2.7 15 QC 2X2GB 1TB SD/RAD, Factura N° 4631	21,582.96
1241 311A0111 0017	4 Unidades de Respaldo Mca. PSH,Modelo PSH 850, Factura N° 3817	9,976.00
1241 311A0111 0018	4 Servidores de Datos Mca. HP,Modelo ML350 G6, Factura N° 3826	127,368.00
1241 311A0111 0019	1 Computadora Portátil Mca. Apple, Mod.MacBook,Fact.57235	31,855.92
1241 311A0111 0020	2 Escaners Cama Plana, Mca. Hewlett Packard,Mod. Scanjet 5590,Fact.57486	11,722.96
1241 311A0111 0025	1 No-Break Modelo Omnismart500, Factura N° A 00000871	2,494.00
1241 311A0111 0026	11 PC S de Escritorio, Mod.8200, Mca. HP Compaq, Fact. N° A00000832	186,296.00
1241 311A0111 0027	11 Unidades de Respaldo de Energía,Modelo Omnismart,Fact. A 00000832	27,434.00
1241 311A0111 0029	2 Switch Mca. D-Link, Mod.DES101252,Factura N° 984	10,822.80
1241 311A0111 0030	1 Extensión Dígital Line Card, Fact. N° 7 (Tarjeta)	29,988.32
1241 311A0111 0031	1 Kit de Instalación de Tarjeta, Fact. N° 7	2,784.00
1241 311A0111 0033	8 Computadoras Lap Top HP, Factura N° A00000206	108,668.80
1241 311A0111 0034	5 Switch de 48 Puertos,Mca Hewlett Packard, Fact. N° 59116	45,657.60
1241 311A0111 0035	1 Switch de 48 Puertos, Mca. Hewlett Packard, Fact. N° 59202	9,384.40
1241 311A0111 0038	2 Computadoras de Escritorio Mod.8200, Fact.N° A00001203	26,076.80
1241 311A0111 0039	2 Teclados Para Controlar PTZ de CNB, Facts. N° 0342 - 0344	8,966.80
1241 311A0111 0041	2 Monitores Sansum, 20" LCD, Facts. N° 0342 - 0344	5,729.49
1241 311A0111 0042	2 No-Breaks Mca. Vica Smart, Facts. N° 0342 - 0344	8,465.68
1241 311A0111 0043	2 Monitores Biaplificador Para Estudio, Fact. N° CFDI238	7,586.40
1241 311A0111 0044	1 Mac Pro de 2.8, Fact. N° CFDI238	49,674.67
1241 311A0111 0045	1 Impresora Mod. Officejet Pro K8600 Mca. HP, Serie TH15G22083, Fact.N° A00001259	4,988.00
1241 311A0112 0003	1 Computadora de Escritorio Mod.Thikcentre M91,Factura N°A00001481	19,012.40
1241 311A0112 0004	6 Access Point Mod.WAP4410N(Internet Inalámbrico wifi) Fact.N° A00001474	14,824.80
1241 311A0112 0005	1 Scanner HP 5590, Factura N° 9162	5,505.32
1241 311A0112 0006	15 Computadoras Mca. HP, Factura N° 360	315,094.51
1241 311A0112 0007	5 Computadoras portatil mod.6360B Marca HP FACTURA A00001597	81,200.00
1241 311A0112 0008	3 Impresoras laserjet pro CP1525NW marca HP FACT.A00001597	16,008.00
1241 311A0112 0009	3 Switch de 48 Puertos, Factura N° 14929	17,720.16
1241 311A0112 0010	1 Computadora IMAC, Factura N° 15025	22,847.36
1241 311A0112 0011	1 No Break Mca. VICA SMART 1600LCD Fact. No.354	3,188.84
1241 311A0112 0012	1 Monitor SAMSUNG/BENQ/AOC 20" LCD, Factura N° 354	3,190.00
1241 311A0112 0013	3 Computadoras Lap Top Mca.LENOVO, Factura N° A00000324	67,512.00
1241 311A0112 0014	10 Access Point Cisco WAP4410N, Factura N° 0359	24,824.00
1241 311A0112 0015	2 Switch de 48 Puertos 10 Base, Factura N° 14960	11,813.44
1241 311A0112 0016	1 Switch HP 24 Puertos, Factura N° A810	4,663.20
1241 311A0112 0017	2 Switch HP 48 Puertos, Factura N° A810	33,640.00

SISTEMA CONTABLE 2018

RELACIÓN DE BIENES MUEBLES QUE COMPONEN SU PATRIMONIO

Página 25 de 69

Cuenta Pública al 30 de septiembre de 2018

Hora: 04:21:50p. m.

Fecha: 06/11/2018

Código	Descripción del Bien	Valor en Libros
1241 311A0112 0018	3 Computadoras Lap Top Mca. LENOVO, Factura N° A00000331	67,512.00
1241 311A0112 0019	2 UPS Mca. Tripplite, Factura N° TGZ11	20,300.00
1241 311A0112 0020	2 Patch Panel Speedgain, Factura N° TGZ11	6,612.00
1241 311A0112 0021	3 Monitores Samsung 20", Factura N° 357-358	7,826.52
1241 311A0112 0022	3 No Break Mca. VICA Smart 1600 LCD, Factura N° 357-358	9,566.52
1241 311A0112 0023	1 Expansión Norstar Software, Factura N° TGZ15	9,570.00
1241 311A0112 0024	1 Módulo 6 Puertos de Fibra y Servicios, Factura N° TGZ15	14,732.00
1241 311A0112 0025	1 Módulo de 16 Extensiones Digitales, Factura N° TGZ15	21,460.00
1241 311A0112 0026	1 Rack de Aluminio Abierto, Factura N° TGZ15	5,162.00
1241 311A0112 0027	2 Organizadores Vertical, Factura N° TGZ15	13,456.00
1241 311A0112 0028	4 Patch Panel, Factura N° TGZ15	30,160.00
1241 311A0112 0029	6 No Breaks Tripplite 3000 VA 6 Contactos, Fact. N° A1156	93,890.40
1241 311A0112 0030	5 Computadoras Lap Top Mca. Lenovo, Fact. N° A00000032	112,520.00
1241 311A0112 0031	1 Impresora Laser Color Mca.Hewlett Packard, Fact. N° A1410	5,312.80
1241 311A0112 0032	2 Computadoras Lap Top Mca. Lenovo, Fact. N° A00000356	45,008.00
1241 311A0112 0033	1 Impresora HP Officejet Pro, Fact. N° A00000358	5,289.60
1241 311A0112 0034	2 Discos Duro 300GB 15K RPM, Fact. N° A00001893	12,110.40
1241 311A0112 0035	1 Teclado Para Controlar PTZ de CNB/Pantalla LCD, Fact.N°362-363	4,634.20
1241 311A0112 0036	2 Discos Duros Sata de 2TB GB,Mca.Seagate, Fact. N° 362-363	4,983.36
1241 311A0112 0037	2 Monitores Samsung Benq, 20" LCD, Fact. N° 362-363	5,217.68
1241 311A0112 0038	2 No Break Mca. Vica Smart 1600 LCD, Fact. N° 362-363	6,377.68
1241 311A0112 0039	1 Impresora Multifuncional HP Laserjet, Fact. N° 12307	5,978.64
1241 311A0112 0040	1 Computadora Lap Top Mca. Lenovo, Fact. N° A00000391	14,674.00
1241 311A0112 0041	1 Switch HP E2510-48 Puertos, Fact.N° A1987	8,932.00
1241 311A0112 0042	1 Switch HP E251048 48 Puertos, Fact. N° A2431	10,962.00
1241 311A0112 0043	1 Computadora HP Desktop 3400T, Fact. N° 1777	14,903.41
1241 311A0112 0044	1 Computadora HP Desktop 3400T, Fact. N° 1779	14,903.41
1241 311A0112 0045	1 Disco Duro Externo de 1 TB, Fact. N° 1780	3,054.71
1241 311A0112 0046	1 Computadora HP Desktop 3400T, Fact. N° 1797	14,903.41
1241 311A0112 0047	1 Computadora HP Desktop 3400T, Fact. N° 1798	14,903.41
1241 311A0112 0048	1 Impresora Epson LX300, Fact. N° 1591A	4,110.75
1241 311A0112 0086	1 Impresora Multifuncional Mca. Dell, Fact. N° A3545	3,242.20
1241 311A0113 0089	15 Unidades de Respaldo Mod. Omnismart 500 Mca. Tripp Lite, Fact. A00003733	48,372.00
1241 311A0113 0090	1 Impresora Fotográfica Stylus R2000, Fact. 099	11,597.68
1241 311A0114 0002	1 Impresora de etiquetas zebra GC420T, Fact. 39A	5,550.60
1241 311A0114 0124	1 Impresora Multifuncional Epson, Fact. N° C03987 (Gasto Corriente)	3,287.64
1241 311A0114 0125	100 Computadoras Personal Mca. Dell Mod. Optiplex, Fact. N° 7616 (Gasto Corriente)	2,383,800.00
1241 311A0114 0126	19 Computadoras Portátil Mca. Dell Mod. Latitude, Fact. N° 7616 (Gasto Corriente)	416,401.72
1241 311A0116 0002	2 No Break 900 VA Supresor de Picos, Factura No. 5431	5,220.00
1241 311A0116 0004	1 Capturadora de Audio y Video, Factura No. A176	4,292.00
1241 311A0116 0005	3 Swtich Administrable de 48 Puertos, Factura No. A176	13,661.55



SISTEMA CONTABLE 2018

RELACIÓN DE BIENES MUEBLES QUE COMPONEN SU PATRIMONIO

Página 26 de 69

Cuenta Pública al 30 de septiembre de 2018

Hora: 04:21:50p. m.

Fecha: 06/11/2018

Código	Descripción del Bien	Valor en Libros
1241 311A0197 0001	Equipos de Cómputo	1,031,262.23
1241 311A0197 0002	Impresoras Epson	1,373.10
1241 311A0197 0005	Scanners	6,265.81
1241 311A0197 0007	Reguladores	6,219.83
1241 311A0197 0008	Impresoras Laser	39,064.78
1241 311A0197 0011	Microprocesadores	3,208.50
1241 311A0197 0013	Concentradores	13,293.69
1241 311A0197 0014	Impresoras de Inyección de Tinta	6,630.50
1241 311A0197 0018	Servidores	62,199.74
1241 311A0197 0019	Impresoras de Matriz de Punto	308,834.77
1241 311A0197 0020	No Breaks	111,260.91
1241 311A0197 0021	Impresoras de Color	32,830.76
1241 311A0197 0022	Modems	61,554.04
1241 311A0197 0023	Unidades de respaldo (Undidad Optica Drive)	13,712.87
1241 311A0197 0025	Servidor de Impresión	11,400.27
1241 311A0197 0026	Computadoras Lap Top	101,196.00
1241 311A0198 0001	1 Concentrador, Fact. N° 2496	2,495.00
1241 311A0198 0002	1 Concentrador, Fact. N° 2514	2,495.00
1241 31581615 0004	Disco Duro Interno 4TB Seagate 3.5, No. Serie S300Z6AC, Factura No. C06982	2,834.01
1241 31581615 0006	45 Computadoras de Escritorio MOD. Optiplex 3020 MT MCA. Dell, Fact. No. DEC 339	871,740.00
1241 31581615 0007	45 Unidades de Respaldo de Energía Micro SR INET Marca Sola Basic, Fact. No. DEC 339	114,840.00
1241 31582709 0001	98 Computadoras HP, Facts. 2983-2985, 3030-3031 (FASP)	1,605,975.00
1241 31582709 0002	7 HP Scanjet, Fact. N° 2987-3032 (FASP)	62,709.50
1241 31582709 0003	26 Impresoras Laser, Fact. N° 2983-2985, 3030-3031 (FASP)	259,831.00
1241 31582709 0004	2 Multiplexores de 9 Canales, Fact. N° 2990-2991 (FASP)	68,137.36
1241 31582709 0005	7 Impresoras de Inyección de Tinta, Varias Facturas (FASP)	28,577.50
1241 31582709 0006	4 Switch 3Com Baseline Plus, Fact. N° 1725 (FASP)	36,217.46
1241 31582709 0007	10 Computadoras Lap Top, Fact. N° 2983-2985 (FASP)	201,595.00
1241 31582709 0008	2 Rack de Equipos Informáticos, Fact. N° 2987 (FASP)	6,900.00
1241 31582710 0001	5 Torres Duplicadora de DVD con 7 Grabadoras, Fact. N° 0032 (FASP)	98,600.00
1241 31582710 0002	2 Servidores Mca. HP, Fact. N° 3463 (FASP)	228,218.40
1241 31582710 0003	10 Escaners Mca. HP, Facts. N° 3464 (8) y 3506 (2) (FASP)	92,800.00
1241 31582710 0004	5 Concentradores 24 Puertos RJ-45, Facts. 9022-9023 (4) y 9068 (1) (FASP)	58,000.00
1241 31582710 0005	92 PC'S de Escritorio Mca. Lenovo, Facts. N° 9032-9038 (71) y 9065 (21) (FASP)	1,478,072.00
1241 31582711 0001	2 Multiplexores de 9 Canales, Fact. N° 3827 (FASP)	66,787.88
1241 31582711 0002	99 Computadoras HP Compaq, Facts. N° 1425-1428 (FASP)	1,606,611.60
1241 31582711 0003	8 Escaners Plano Digital, Fact. N° 1520 (FASP)	74,332.80
1241 31582711 0004	100 Unidades de Respaldo Mod. PSH850, Facts. 1521-1522 (FASP)	245,183.40
1241 31582711 0005	15 Unidades de Respaldo Mod. PSH850, Fact. N° 1838 y 1839 (FASP)	37,149.00
1241 31582711 0006	11 Computadoras HP Compaq, Fact. N° 1861-1864 (FASP)	178,512.40
1241 31583412 0001	2 Impresoras Láser Monocromática XEROX, Fact. N° A0475 (SETEC)	18,606.40

SISTEMA CONTABLE 2018

RELACIÓN DE BIENES MUEBLES QUE COMPONEN SU PATRIMONIO

Página 27 de 69

Cuenta Pública al 30 de septiembre de 2018

Hora: 04:21:50p. m.

Fecha: 06/11/2018

Código	Descripción del Bien	Valor en Libros
1241 31583412 0002	1 Impresora Láser Color XEROX, Fact. N° A0475 (SETEC)	40,632.48
1241 31583412 0003	5 Computadoras de Escritorio Mca. Lenovo, Fact. N° A0482 (SETEC)	67,448.20
1241 31583412 0004	6 Computadoras Portátil Dell Vostro, Fact. N° A0482 (SETEC)	90,264.24
1241 31583412 0005	2 Bases de Datos SQL Server Enterprise Core 2012, Fact. N° A0482 (SETEC)	284,893.68
1241 31583412 0006	5 Bases de Datos SQL Server 2012, Fact. N° A0482 (SETEC)	13,525.60
1241 31583412 0007	4 Sistemas Operativos Windows Server 2012, Fact. N° A0482 (SETEC)	163,225.92
1241 31583412 0008	4 Computadoras Portátil Dell Vostro, Fact. N° A0498 (SETEC)	60,176.16
1241 31583412 0009	2 Servidores de Datos y Aplicaciones, Fact. N° A0498 (SETEC)	152,560.88
1241 31583412 0010	1 Kiosco ENTEC (Gabinete Slim Line, Monitor LCD), Fact. N° A24 (SETEC)	48,413.76
1241 31583412 0011	2 Impresoras Láser Monocromática XEROX, Fact. N° A0476 (SETEC)	18,606.40
1241 31583412 0012	5 Computadoras de Escritorio Mca. Lenovo, Fact. N° A0483 (SETEC)	67,448.20
1241 31583412 0013	2 Bases de Datos SQL Server Enterprise Core 2012, Fact. N° A0483 (SETEC)	284,893.68
1241 31583412 0014	5 Bases de Datos SQL Server 2012, Fact. N° A0483 (SETEC)	13,525.60
1241 31583412 0015	2 Sistemas Operativos Windows Server 2012, Fact. N° A483 (SETEC)	81,612.96
1241 31583412 0016	8 Computadoras Portátil Dell Vostro, Fact. N° A499 (SETEC)	120,352.32
1241 31583412 0017	2 Servidores de Datos y Aplicaciones, Fact. N° A0499 (SETEC)	152,560.88
1241 31583413 0001	31 Computadoras de Escritorio Mod. ELITE 8300 Mca. HP Compaq, Fact. N° A3425 (SETEC)	473,017.84
1241 31583413 0002	1 Servidor Pequeño de Torre Mod. Proliant Mca. HP, Fact. N° A3425 (SETEC)	94,556.24
1241 31583413 0003	1 Unidad de Respaldo Para Servidores Mod. Omnismart Mca, Tripp Lite, Fact. N° A3425 (SETEC)	5,940.36
1241 31583413 0004	42 Unidades de Respaldo de Energía Mod. Smart 550 USB Mca. Tripp Lite, Fact. N° A3425 (SETEC)	106,307.04
1241 31583413 0005	11 Lap Top Mod. Probook Mca. HP, Fact. N° A3425 (SETEC)	284,522.48
1241 31583413 0006	1 Switch de 48 Puertos Mod. DGS121052 Mca. D-Link, Fact. N° A3425 (SETEC)	10,875.00
1241 31583413 0007	2 Servidores Dell Mod. Power Edge T420, Fact. N° 3597 (SETEC)	133,629.68
1241 31583413 0008	2 Unidades de Respaldo de Energía Mod. Omnismart 1400, Fact. N° 3597 (SETEC)	15,502.24
1241 31583413 0009	16 Computadoras de Escritorio Mod. Optilex 9010DT, Fact. N° 3597 (SETEC)	341,132.80
1241 31583413 0010	18 Unidades de Respaldo de Energía Mod. Smart 550 USB, Fact. N° 3597 (SETEC)	53,264.88
1241 31583413 0011	2 Computadoras Portátil Mod. Latitude E6530, Fact. N° 3597 (SETEC)	54,784.48
1241 31583413 0012	1 Impresora Multifuncional Mod. Workcentre, Fact. N° 3597 (SETEC)	15,715.68
1241 31583413 0013	1 Duplicador de DVD, Fact. N° 3597 (SETEC)	16,185.48
1241 31583413 0014	1 Switch Dell Power Connect Mod. 2848, Fact. N° 3597 (SETEC)	21,407.80
1241 31583413 0015	2 Servidores Dell Mod. Power Edge T420, Fact. N° 3603 (SETEC)	133,629.68
1241 31583413 0016	2 Unidades de Respaldo de Energía Mod. Omnismart 1400, Fact. N° 3603 (SETEC)	15,502.24
1241 31583413 0017	16 Computadoras de Escritorio Mod. Optiplex 9010DT, Fact. N° 3603 (SETEC)	341,132.80
1241 31583413 0018	18 Unidades de Respaldo de Energía Mod. Smart 550 USB, Fact. N° 3603 (SETEC)	53,264.88
1241 31583413 0019	2 Computadoras Portátil Mod. latitude E6530, Fact. N° 3603 (SETEC)	54,784.48
1241 31583413 0020	1 Impresora Multifuncional Mod. Workcentre 6505N, Fact. N° 3603 (SETEC)	15,715.68
1241 31583413 0021	1 Duplicador de DVD, Fact. N° 3603 (SETEC)	16,185.48
1241 31583413 0022	1 Switch Dell Power Connect Mod. 2848, Fact. N° 3603 (SETEC)	21,407.80

SISTEMA CONTABLE 2018

RELACIÓN DE BIENES MUEBLES QUE COMPONEN SU PATRIMONIO

Página 28 de 69

Cuenta Pública al 30 de septiembre de 2018

Hora: 04:21:50p. m.

Fecha: 06/11/2018

Código	Descripción del Bien	Valor en Libros
1241 31583413 0023	1 Software De Base de Datos, Fact. N° 3597 (SETEC)	442,550.44
1241 31583413 0024	1 Software de Base de Datos, Fact. N° 3603 (SETEC)	442,550.44
1241 31583413 0025	2 Servidores Dell Mod. Power Edge T420, Fact. N° 3604 (SETEC)	133,629.68
1241 31583413 0026	2 Unidades de Respaldo de Energía Mod. Omnismart 1400, Fact. N° 3604 (SETEC)	15,502.24
1241 31583413 0027	16 Computadoras de Escritorio Mod. OPTIPLEX 9010DT, Fact. N° 3604 (SETEC)	341,132.80
1241 31583413 0028	18 Unidades de Respaldo de Energía Mod. Smart 550 USB, Fact. N° 3604 (SETEC)	53,264.88
1241 31583413 0029	2 Computadoras Portátil Mod. Latidue E65630, Fact. N° 3604 (SETEC)	54,784.48
1241 31583413 0030	1 Impresora Multifuncional Mod. Workcentre 6505N, Fact. N°3604 (SETEC)	15,715.68
1241 31583413 0031	1 Duplicador de DVD, Fact. N° 3604 (SETEC)	16,185.48
1241 31583413 0032	1 Switch Dell Power Connect Mod. 2848, Fact. N° 3604 (SETEC)	21,407.80
1241 31583413 0033	1 Software de Base de Datos, Fact. N° 3604 (SETEC)	442,550.44
1241 31583413 0034	2 Servidores Dell Mod. Power Edge T420, Fact. N° 3605 (SETEC)	133,629.68
1241 31583413 0035	2 Unidades de Respaldo de Energía Mod. Omnismart 1400, Fact. N° 3605 (SETEC)	15,502.24
1241 31583413 0036	16 Computadoras de Escritorio Mod. Optiplex 9010DT, Fact. N° 3605 (SETEC)	341,132.80
1241 31583413 0037	18 Unidades de Respaldo de Energía Mod. Smart 550 USB, Fact. N° 3605 (SETEC)	53,264.88
1241 31583413 0038	2 Computadoras Portátil Mod. Latitude E6530, Fact. N° 3605 (SETEC)	54,784.48
1241 31583413 0039	1 Impresora Multifuncional Mod. Workcentre 6505N, Fact. N° 3605 (SETEC)	15,715.68
1241 31583413 0040	1 Duplicador de DVD, Fact. N° 3605 (SETEC)	16,185.48
1241 31583413 0041	1 Switch Dell Power Connect Mod. 2848, Fact. N° 3605 (SETEC)	21,407.80
1241 31583413 0042	1 Software de base de Datos, Fact. N° 3605 (SETEC)	442,550.44
1241 31583413 0043	2 Servidores Dell Mod. Power Edge T420, Fact. N° 3607 (SETEC)	133,629.68
1241 31583413 0044	2 Unidades de Respaldo de Energía Eléctrica Mod. Omnismart 1400, Fact. N° 3607 (SETEC)	15,502.24
1241 31583413 0045	16 Computadoras de Escritorio Mod. Optiplex 9010DT, Fact. N° 3607 (SETEC)	341,132.80
1241 31583413 0046	18 Unidades de Respaldo de Energía Mod. Smart 550 USB, Fact. N° 3607 (SETEC)	53,264.88
1241 31583413 0047	2 Computadoras Portátil Mod. latitude E6530, Fact. N° 3607 (SETEC)	54,784.48
1241 31583413 0048	1 Impresora Multifuncional Mod. Workcentre 6505N, Fact. N° 3607 (SETEC)	15,715.68
1241 31583413 0049	1 Switch Dell Power Connect Mod. 2848, Fact. N° 3607 (SETEC)	21,407.80
1241 31583413 0050	1 Software de Base de Datos, Fact. N° 3607 (SETEC)	442,550.44
1241 31583413 0051	2 Servidores Dell Mod. Power Edge T420, Fact. N° 3606 (SETEC)	133,629.68
1241 31583413 0052	2 Unidades de Respaldo de Energía Eléctrica Mod. Omnismart 1400, Fact. N° 3606 (SETEC)	15,502.24
1241 31583413 0053	16 Computadoras de Escritorio Mod. Optiplex 9010DT, Fact. N° 3606 (SETEC)	341,132.80
1241 31583413 0054	18 Unidades de Respaldo de Energía Mod. Smart 550 USB, Fact. N° 3606 (SETEC)	53,264.88
1241 31583413 0055	2 Computadoras Portátil Mod. Latitude E6530, Fact. N° 3606 (SETEC)	54,784.48
1241 31583413 0056	1 Impresora Multifuncional Mod. Workcentre 6505N, Fact. N° 3606 (SETEC)	15,715.68
1241 31583413 0057	1 Duplicador de DVD, Fact. N° 3606 (SETEC)	16,185.48
1241 31583413 0058	1 Switch Dell Power Connect Mod. 2848, Fact. N° 3606 (SETEC)	21,407.80
1241 31583413 0059	1 Software de Base de Datos, Fact. N° 3606 (SETEC)	442,550.44

SISTEMA CONTABLE 2018

RELACION DE BIENES MUEBLES QUE COMPONEN SU PATRIMONIO

Página 29 de 69

Cuenta Pública al 30 de septiembre de 2018

Hora: 04:21:50p. m.

Fecha: 06/11/2018

Código	Descripción del Bien	Valor en Libros
1241 31583413 0060	1 Duplicador de DVD, Fact. N° 3607 (SETEC)	16,185.48
1241 31583413 0061	2 Servidores Dell Mod. Power Edge T420, Fact. N° 3608 (SETEC)	133,629.68
1241 31583413 0062	2 Unidades de Respaldo de Energía Mod. Omnismart 1400, Fact. N° 3608 (SETEC)	15,502.24
1241 31583413 0063	16 Computadoras de Escritorio Mod. Optiplex 9010DT, Fact. N° 3608 (SETEC)	341,132.80
1241 31583413 0064	18 Unidades de Respaldo de Energía Mod. Smart 550 USB, Fact. N° 3608 (SETEC)	53,264.88
1241 31583413 0065	2 Computadoras Portátil Mod. Latitude E6530, Fact. N° 3608 (SETEC)	54,784.48
1241 31583413 0066	1 Impresora Multifuncional Mod. Workcentre 6505N, Fact. N° 3608 (SETEC)	15,715.68
1241 31583413 0067	1 Switch Dell Power Connect Mod. 2848, Fact. N° 3608 (SETEC)	21,407.80
1241 31583413 0068	1 Software de Base de Datos, Fact. N° 3608 (SETEC)	442,550.44
1241 31583413 0069	1 Duplicador de DVD, Fact. N° 3608 (SETEC)	16,185.48
1241 31583413 0070	1 Ruteador Wireless Mod. DIR826L, Fact. N° TGZ1061 (SETEC)	4,170.20
1241 31583413 0071	1 Ruteador Wireless Mod. DIR826L, Fact. N° TGZ1062 (SETEC)	4,170.20
1241 31583413 0072	1 Ruteador Wireless Mod. DIR826L, Fact. N° TGZ1063 (SETEC)	4,170.20
1241 31583414 0001	1 Escaner Mod. Workforce GT1500, Fact. N° A1652 (SETEC)	5,797.68
1241 31583414 0002	1 Impresora Láser B/N Mca. Lexmark Mod. MS810, Fact. N° 347 (SETEC)	11,730.50
1241 31583414 0003	1 Impresora Láser B/N Mca. Lexmark Mod. MS810, Fact. N° 349 (SETEC)	11,730.50
1241 31583414 0004	1 Impresora Láser B/N Mca. Lexmark Mod. MS810, Fact. N° 350 (SETEC)	11,730.50
1241 31583414 0005	1 Impresora Láser B/N Mca. Lexmark Mod. MS810, Fact. N° 351 (SETEC)	11,730.50
1241 31583414 0006	1 Impresora Láser B/N Mca. Lexmark Mod. MS810, Fact. N° 352 (SETEC)	11,730.50
1241 31583414 0007	1 Impresora Láser B/N Mca. Lexmark Mod. MS810, Fact. N° 353 (SETEC)	11,730.50
1241 31583414 0008	2 Impresoras Láser B/N Mca. Lexmark Mod. MS810, Fact. N° 354 (SETEC)	23,461.00
1241 31583414 0009	1 Impresora Láser B/N Mca. Lexmark Mod. MS810, Fact. N° 355 (SETEC)	11,730.50
1241 31583414 0010	2 Impresoras Láser B/N Mca. Lexmark Mod. MS810, Fact. N° 356 (SETEC)	23,461.00
1241 31583414 0011	1 Impresora Láser B/N Mca. Lexmark Mod. MS810, Fact. N° 357 (SETEC)	11,730.50
1241 31583414 0012	1 Impresora Láser B/N Mca. Lexmark Mod. MS810, Fact. N° 358 (SETEC)	11,730.50
1241 31583414 0013	1 Impresora Láser B/N Mca. Lexmark Mod. MS810, Fact. N° 359 (SETEC)	11,730.50
1241 31583414 0014	1 Impresora Láser B/N Mca. Lexmark Mod. MS810, Fact. N° 360 (SETEC)	11,730.50
1241 31583414 0015	2 Impresoras Láser B/N Mca. Lexmark Mod. MS810, Fact. N° 361 (SETEC)	23,461.00
1241 31583414 0016	2 Impresoras Láser B/N Mca. Lexmark Mod. MS810, Fact. N° 362 (SETEC)	23,461.00
1241 31583414 0017	2 Impresoras Láser B/N Mca. Lexmark Mod. MS810, Fact. N° 363 (SETEC)	23,461.00
1241 31583414 0018	2 Impresoras Láser B/N Mca. Lexmark Mod. MS810, Fact. N° 364 (SETEC)	23,461.00
1241 31583414 0019	16 Computadoras de Escritorio 4GB Mca. HP Mod. Prodesk 400 G1, Fact. N° F881 (SETEC)	201,932.80
1241 31583414 0020	1 Impresora Multifuncional Láser Mca. HP Mod. Laserjet, Fact. N° F881 (SETEC)	13,746.00
1241 31583414 0021	5 Computadoras de Escritorio 4GB Mca. HP Mod. Prodesk 400 G1, Fact. N° F882 (SETEC)	63,104.00
1241 31583414 0022	1 Impresora Multifuncional Láser Mca. HP Mod. Laserjet, Fact. F882 (SETEC)	13,746.00
1241 31583414 0023	41 Computadoras de Escritorio 4GB Mca. HP Mod. Prodesk 400 G1, Fact. N° F883 (SETEC)	517,452.80
1241 31583414 0024	3 Impresoras Multifuncional Laser Mca. HP Mod. Laserjet, Fact. N° F883 (SETEC)	41,238.00
1241 31583414 0025	1 Impresora Multifuncional Láser Mca. HP Mod. Laserjet, Fact. N° F884 (SETEC)	13,746.00

SISTEMA CONTABLE 2018

RELACIÓN DE BIENES MUEBLES QUE COMPONEN SU PATRIMONIO

Página 30 de 69

Cuenta Pública al 30 de septiembre de 2018

Hora: 04:21:50p. m.

Fecha: 06/11/2018

Código	Descripción del Bien	Valor en Libros
1241 31583414 0026	4 Computadoras de Escritorio 4GB Mca. HP Mod. Prodesk 400 G1, Fact. N° F884 (SETEC)	50,483.20
1241 31583414 0027	1 Impresora Multifuncional Láser Mca. HP Mod. Laserjet, Fact. N° F885 (SETEC)	13,746.00
1241 31583414 0028	4 Computadoras de Escritorio 4GB Mca. HP Mod. Prodesk 400 G1, Fact. N° F885 (SETEC)	50,483.20
1241 31583414 0029	1 Impresora Multifuncional Láser Mca. HP Mod. Laserjet, Fact. N° F886 (SETEC)	13,746.00
1241 31583414 0030	4 Computadoras de Escritorio 4GB Mca. HP Mod. Prodesk 400 G1, Fact. N° F886 (SETEC)	50,483.20
1241 31583414 0031	1 Impresora Multifuncional Láser Mca. HP Mod. Laserjet, Fact. N° F887 (SETEC)	13,746.00
1241 31583414 0032	4 Computadoras de Escritorio 4GB Mca. HP Mod. Prodesk 400 G1, Fact. N° F887 (SETEC)	50,483.20
1241 31583414 0033	1 Impresora Multifuncional Láser Mca. HP Mod. Laserjet, Fact. N° F888 (SETEC)	13,746.00
1241 31583414 0034	4 Computadoras de Escritorio 4GB Mca. HP Mod. Prodesk 400 G1, Fact. N° F888 (SETEC)	50,483.20
1241 31583414 0035	26 Computadoras de Escritorio 4GB Mca. HP Mod. Prodesk 400 G1, Fact. N° F889 (SETEC)	328,140.80
1241 31583414 0036	3 Impresoras Multifuncional Láser Mca. HP Mod. Laserjet, Fact. N° F889 (SETEC)	41,238.00
1241 31583414 0037	1 Impresora Multifuncional Láser Mca. HP Mod. Laserjet, Fact. N° F890 (SETEC)	13,746.00
1241 31583414 0038	4 Computadoras de Escritorio 4GB Mca. HP Mod. Prodesk 400 G1, Fact. N° F890 (SETEC)	50,483.20
1241 31583414 0039	26 Computadoras de Escritorio 4GB Mca. HP Mod. Prodesk 400 G1, Fact. N° F891 (SETEC)	328,140.80
1241 31583414 0040	3 Impresoras Multifuncional Láser Mca. HP Mod. Laserjet, Fact. N° F891 (SETEC)	41,238.00
1241 31583414 0041	1 Impresora Multifuncional Láser Mca. HP Mod. Laserjet, Fact. N° F892 (SETEC)	13,746.00
1241 31583414 0042	4 Computadoras de Escritorio 4GB Mca. HP Mod. Prodesk 400 G1, Fact. N° 892 (SETEC)	50,483.20
1241 31583414 0043	1 Impresora Multifuncional Láser Mca. HP Mod. Laserjet, Fact. N° F893 (SETEC)	13,746.00
1241 31583414 0044	4 Computadoras de Escritorio 4GB Mca. HP Mod. Prodesk 400 G1, Fact. N° F893 (SETEC)	50,483.20
1241 31583414 0045	1 Impresora Multifuncional Láser Mca. HP Mod. Laserjet, Fact. N° F894 (SETEC)	13,746.00
1241 31583414 0046	4 Computadoras de Escritorio 4GB Mca. HP Mod. Prodesk 400 G1, Fact. N° F894 (SETEC)	50,483.20
1241 31583414 0047	1 Impresora Multifuncional Láser Mca. HP Mod. Laserjet, Fact. N° F895 (SETEC)	13,746.00
1241 31583414 0048	4 Computadoras de Escritorio 4GB Mca. HP Mod. Prodesk 400 G1, Fact. N° F885 (SETEC)	50,483.20
1241 31583414 0049	26 Computadoras de Escritorio 4GB Mca. HP Mod. Prodesk 400 G1, Fact. N° F896 (SETEC)	328,140.80
1241 31583414 0050	3 Impresoras Multifuncional Láser Mca. HP Mod. Laserjet, Fact. N° F896 (SETEC)	41,238.00
1241 31583414 0051	26 Computadoras de Escritorio 4GB Mca. HP Mod. Prodesk 400 G1, Fact. N° F898 (SETEC)	328,140.80
1241 31583414 0052	3 Impresoras Multifuncional Láser Mca. HP Mod. Laserjet, Fact. N° F898 (SETEC)	41,238.00
1241 31583414 0053	26 Computadoras de Escritorio 4GB Mca. HP Mod. Prodesk 400 G1, Fact. N° F899 (SETEC)	328,140.80
1241 31583414 0054	3 Impresoras Multifuncional Láser Mca. HP Mod. Laserjet, Fact. N° F899 (SETEC)	41,238.00
1241 31583414 0055	26 Computadoras de Escritorio 4GB Mca. HP. Mod. Prodesk 400 G1, Fact. N° F900 (SETEC)	328,140.80



SISTEMA CONTABLE 2018

RELACIÓN DE BIENES MUEBLES QUE COMPONEN SU PATRIMONIO

Página 31 de 69

Cuenta Pública al 30 de septiembre de 2018

Hora: 04:21:50p. m.

Fecha: 06/11/2018

Código	Descripción del Bien	Valor en Libros
1241 31583414 0056	3 Impresoras Multifuncional Láser mca. HP Mod. Laserjet, Fact. N° F900 (SETEC)	41,238.00
1241 31583414 0057	1 Computadora Portátil Mod. Latitude 14 Serie 5000, Fact. N° 8667 (SETEC)	17,106.52
1241 31583414 0058	1 Computadora Portátil Mod. Latitude 14 Serie 5000, Fact. N° 8668 (SETEC)	17,106.52
1241 31583414 0059	1 Computadora Portátil Mod. Latitude 14 Serie 5000, Fact. N° 8669 (SETEC)	17,106.52
1241 31583414 0060	1 Computadora Portátil Mod. Latitude 14 Serie 5000, Fact. N° 8670 (SETEC)	17,106.52
1241 31583414 0061	1 Computadora Portátil Mod. Latitude 14 Serie 5000, Fact. N° 8671 (SETEC)	17,106.52
1241 31583414 0062	1 Computadora Portátil Mod. Latitude 14 Serie 5000, Fact. N° 8672 (SETEC)	17,106.52
1241 31583414 0063	1 Computadora Portátil Mod. Latitude 14 Serie 5000, Fact. N° 8673 (SETEC)	17,106.52
1241 31583414 0064	1 Computadora Portátil Mod. Latitude 14 Serie 5000, Fact. N° 8674 (SETEC)	17,106.52
1241 31583414 0065	1 Computadora Portátil Mod. Latitude 14 Serie 5000, Fact. N° 8675 (SETEC)	17,106.52
1241 31583414 0066	1 Computadora Portátil Mod. Latitude 14 Serie 5000, Fact. N° 8676 (SETEC)	17,106.52
1241 31583414 0067	1 Computadora Portátil Mod. Latitude 14 Serie 5000, Fact. N° 8677 (SETEC)	17,106.52
1241 31583414 0068	1 Computadora Portátil Mod. Latitude 14 Serie 5000, Fact. N° 8678 (SETEC)	17,106.52
1241 31583414 0069	1 Computadora Portátil Mod. Latitude 14 Serie 5000, Fact. N° 8679 (SETEC)	17,106.52
1241 31583414 0070	1 Computadora Portátil Mod. Latitude 14 Serie 5000, Fact. N° 8680 (SETEC)	17,106.52
1241 31583414 0071	1 Computadora Portátil Mod. Latitude 14 Serie 5000, Fact. N° 8681 (SETEC)	17,106.52
1241 31583414 0072	1 Computadora Portátil Mod. Latitude 14 Serie 5000, Fact. N° 8682 (SETEC)	17,106.52
1241 31583414 0073	1 Computadora Portátil Mod. Latitude 14 Serie 5000, Fact. N° 8683 (SETEC)	17,106.52
1241 31583414 0074	1 Computadora Portátil Mod. Latitude 14 Serie 5000, Fact. N° 8684 (SETEC)	17,106.52
1241 31583414 0075	1 Computadora Portátil Mod. Latitude 14 Serie 5000, Fact. N° 8685 (SETEC)	17,106.52
1241 31583414 0076	2 Servidores Power Edge Mod. T420, Fact. N° 8496 (SETEC)	127,537.36
1241 31583414 0077	2 Monitores Mca. Dell Mod. E1914H, Fact. N° 8496 (SETEC)	5,800.00
1241 31583414 0078	2 Unidades de Respaldo de Energía Mod. Omnismart 1400VA, Fact. N° 8496 (SETEC)	15,502.24
1241 31583414 0079	16 CPU Mca. Optiplex Mod. 9020, Fact. N° 8496 (SETEC)	216,650.88
1241 31583414 0080	16 Monitores Mca. Dell Mod. E1914H, Fact. N° 8496 (SETEC)	46,400.00
1241 31583414 0081	18 Unidades de Respaldo de Energía Mod. Smart USB 550VA, Fact. N° 8496 (SETEC)	53,264.88
1241 31583414 0082	2 Computadoras Portátil Mca. Latitude, Fact. N° 8496 (SETEC)	34,568.00
1241 31583414 0083	1 Impresora Multifuncional Mod. Workcentre 6505N, Fact. N° 8496 (SETEC)	13,395.68
1241 31583414 0084	1 Switch Power Connect Mod. 2848, Fact. N° 8496 (SETEC)	17,915.04
1241 31583414 0085	1 Switch KVM de 4 Puertos Mod. B006-VU4-R, Fact. N° 8496 (SETEC)	5,264.08
1241 31583414 0086	1 Unidad de Respaldo de Energía Mod. Smart USB 550VA, Fact. N° 8496 (SETEC)	2,959.16
1241 31583414 0087	1 Sistema de Control de Grabación y Reproducción, Fact. N° 8496 (SETEC)	3,698.08
1241 31583414 0088	1 CPU Mca. Optiplex Mod. 9020 Para Secretario, Fact. N° 8496 (SETEC)	13,540.68
1241 31583414 0089	1 Monitor Mca. Dell Mod. E1914H, Fact. N° 8496 (SETEC)	2,900.00
1241 31583414 0090	1 CPU Mca. Optiplex Mod. 9020 Para Responsable Técnico, Fact. N° 8496 (SETEC)	13,540.68
1241 31583414 0091	1 Monitor Mca. Dell Mod. E1914H, Fact. N° 8496 (SETEC)	2,900.00
1241 31583414 0092	1 Duplicador de DVD, Fact. N° 8496 (SETEC)	10,579.20
1241 31583414 0093	1 Gabinete Para la Comunicación e Integración de Equipos, Fact. N° 8496 (SETEC)	8,983.04
1241 31583414 0094	2 Servidores Power Edge Mod. T420, Fact. N° 8497 (SETEC)	127,537.36

SISTEMA CONTABLE 2018

RELACIÓN DE BIENES MUEBLES QUE COMPONEN SU PATRIMONIO

Página 32 de 69

Cuenta Pública al 30 de septiembre de 2018

Hora: 04:21:50p. m.

Fecha: 06/11/2018

Código	Descripción del Bien	Valor en Libros
1241 31583414 0095	2 Monitores Mca. Dell Mod. E1914H, Fact. N° 8497 (SETEC)	5,800.00
1241 31583414 0096	2 Unidades de Respaldo de Energía Mod. Omnismart 1400VA, Fact. N° 8497 (SETEC)	15,502.24
1241 31583414 0097	16 CPU Mca. Optiplex Mod. 9020, Fact. N° 8497 (SETEC)	216,650.88
1241 31583414 0098	16 Monitores Mca. Dell Mod. E1914H, Fact. N° 8497 (SETEC)	46,400.00
1241 31583414 0099	18 Unidades de Respaldo de Energía Mod. Smart USB 550VA, Fact. N° 8497 (SETEC)	53,264.88
1241 31583414 0100	2 Computadoras Portátil Mca. Latitude, Fact. N° 8497 (SETEC)	34,568.00
1241 31583414 0101	1 Impresora Multifuncional Mod. Worcente 6505N, Fact. N° 8497 (SETEC)	13,395.68
1241 31583414 0102	1 Switch Power Connect Mod. 2848, Fact. N° 8497 (SETEC)	17,915.04
1241 31583414 0103	1 Switch KVM de 4 Puertos Mod. B006-VU4-R, Fact. N° 8497 (SETEC)	5,264.08
1241 31583414 0104	1 Unidad de Respaldo de Energía Mod. Smart USB 550VA, Fact. N° 8497 (SETEC)	2,959.16
1241 31583414 0105	1 Sistema de Control de Grabación y Reproducción, Fact. N° 8497 (SETEC)	3,698.08
1241 31583414 0106	1 CPU Mca. Optiplex Mod. 9020 Para Secretario, Fact. N° 8497 (SETEC)	13,540.68
1241 31583414 0107	1 Monitor Mca. Dell Mod. E1914H, Fact. N° 8497 (SETEC)	2,900.00
1241 31583414 0108	1 CPU Mca. Optiplex Mod. 9020 Para Responsable Técnico, Fact. N° 8497 (SETEC)	13,540.68
1241 31583414 0109	1 Monitor Mca. Dell Mod. E1914H, Fact. N° 8497 (SETEC)	2,900.00
1241 31583414 0110	1 Duplicador de DVD, Fact. N° 8497 (SETEC)	10,579.20
1241 31583414 0111	1 Gabinete para la Comunicación e Integración de Equipos, Fact. N° 8497 (SETEC)	8,983.04
1241 31583414 0112	2 Servidores Power Edge Mod. T420, Fact. N° 8498 (SETEC)	127,537.36
1241 31583414 0113	2 Monitores Mca. Dell Mod. E1914H, Fact. N° 8498 (SETEC)	5,800.00
1241 31583414 0114	2 Unidades de Respaldo de Energía Mod. Omnismart 1400VA, Fact. N° 8498 (SETEC)	15,502.24
1241 31583414 0115	16 CPU Mca. Optiplex Mod. 9020, Fact. N° 8498 (SETEC)	216,650.88
1241 31583414 0116	16 Monitores Mca. Dell Mod. E1914H, Fact. N° 8498 (SETEC)	46,400.00
1241 31583414 0117	18 Unidades de Respaldo de Energía Mod. Smart USB 550VA, Fact. N° 8498 (SETEC)	53,264.88
1241 31583414 0118	2 Computadoras Portátil Mca. Dell Mod. Latitude, Fact. N° 8498 (SETEC)	34,568.00
1241 31583414 0119	1 Impresora Multifuncional Mod. Worcentre 6505N, Fact. N° 8498 (SETEC)	13,395.68
1241 31583414 0120	1 Switch Power Connect Mod. 2848, Fact. N° 8498 (SETEC)	17,915.04
1241 31583414 0121	1 Switch KVM de 4 Puertos Mod. B006-VUAR, Fact. N° 8498 (SETEC)	5,264.08
1241 31583414 0122	1 Unidad de Respaldo de Energía Mod. Smart USB 550VA, Fact. N° 8498 (SETEC)	2,959.16
1241 31583414 0123	1 Sistema de Control de Grabación y Reproducción, Fact. N° 8498 (SETEC)	3,698.08
1241 31583414 0124	1 CPU Mca. Optiplex Mod. 9020 Para Secretario, Fact. N° 8498 (SETEC)	13,540.68
1241 31583414 0125	1 Monitor Mca. Dell Mod. E1914H, Fact. N° 8498 (SETEC)	2,900.00
1241 31583414 0126	1 CPU Mca. Optiplex Mod. 9020 Para Responsable Técnico, Fact. N° 8498 (SETEC)	13,540.68
1241 31583414 0127	1 Monitor Mca. Dell E1914H, Fact. N° 8498 (SETEC)	2,900.00
1241 31583414 0128	1 Duplicador de DVD, Fact. N° 8498 (SETEC)	10,579.20
1241 31583414 0129	1 Gabinete Para la Comunicación e Integración de Equipos, Fact. N° 8498 (SETEC)	8,983.04
1241 31583414 0130	2 Servidores Power Edge Mod. T420, Fact. N° 8499 (SETEC)	127,537.36
1241 31583414 0131	2 Monitores Mca. Dell Mod. E1914H, Fact. N° 8499 (SETEC)	5,800.00

SISTEMA CONTABLE 2018

RELACIÓN DE BIENES MUEBLES QUE COMPONEN SU PATRIMONIO

Página 33 de 69

Cuenta Pública al 30 de septiembre de 2018

Hora: 04:21:50p. m.

Fecha: 06/11/2018

Código	Descripción del Bien	Valor en Libros
1241 31583414 0132	2 Unidades de Respaldo de Energía Mod. Omnismart 1400VA, Fact. N° 8499 (SETEC)	15,502.24
1241 31583414 0133	16 CPU Mca. Optiplex Mod. 9020, Fact. N° 8499 (SETEC)	216,650.88
1241 31583414 0134	16 Monitores Mca. Dell Mod. E1914H, Fact. N° 8499 (SETEC)	46,400.00
1241 31583414 0135	18 Unidades de Respaldo de Energía Mod. Smart USB 550VA, Fact. N° 8499 (SETEC)	53,264.88
1241 31583414 0136	2 Computadoras Portátil Mca. Dell mod. Latitude, Fact. N° 8499 (SETEC)	34,568.00
1241 31583414 0137	1 Impresora Multifuncional Mod. Worcentre 6505N, Fact. N° 8499 (SETEC)	13,395.68
1241 31583414 0138	1 Switch Power Connect Mod. 2848, Fact. N° 8499 (SETEC)	17,915.04
1241 31583414 0139	1 Switch KVM de 4 Puertos Mod. B006VU4R, Fact. N° 8499 (SETEC)	5,264.08
1241 31583414 0140	1 Unidad de Respaldo de Energía Mod. Smart USB 550VA, Fact. N° 8499 (SETEC)	2,959.16
1241 31583414 0141	1 Sistema de Control de Grabación y Reproducción, Fact. N° 8499 (SETEC)	3,698.08
1241 31583414 0142	1 CPU Mca. Optiplex Mod. 9020 Para Secretario, Fact. N° 8499 (SETEC)	13,540.68
1241 31583414 0143	1 Monitor Mca. Dell Mod. E1914H, Fact. N° 8499 (SETEC)	2,900.00
1241 31583414 0144	1 CPU Mca. Optiplex Mod. 9020 Para Responsable Técnico, Fact. N° 8499 (SETEC)	13,540.68
1241 31583414 0145	1 Monitor Mca. Dell Mod. E1914H, Fact. N° 8499 (SETEC)	2,900.00
1241 31583414 0146	1 Duplicador de DVD, Fact. N° 8499 (SETEC)	10,579.20
1241 31583414 0147	1 Gabinete Para la Comunicación e Integración de Equipos, Fact. N° 8499 (SETEC)	8,983.04
1241 31583414 0148	29 Switch de 24 Ptos., Fact. N° F209 (SETEC)	272,484.00
1241 31583414 0149	2 Minigibic Puerto SPF 1000BASESX, Fact. N° F209 (SETEC)	19,720.00
1241 31583414 0150	29 Smart-Ups 1000VA USB&Serial 120V, Fact. N° F209 (SETEC)	386,048.00
1241 31583414 0151	1 Firewall Bundle UTM, Fact. N° F209 (SETEC)	191,400.00
1241 31583415 0002	1 Servidor de Almacenamiento NAS C/36 Discos Duros Sata III, Fact. N° F376 (SETEC)	832,880.00
1241 31583415 0003	15 Servidores de Almacenamiento NAS C/3 Discos Duros Sata III, Fact. N° F376 (SETEC)	3,170,802.00
1241 31583415 0004	3 Servidores de Almacenamiento NAS C/5 Discos Duros Sata III, Fact. N° F376 (SETEC)	675,816.00
1241 31583415 0005	1 Gabinete Blade, Fact. N° F377 (SETEC)	817,223.89
1241 31583415 0006	1 Servidor Tipo Blade Fact. N° F377 (SETEC)	406,368.52
1241 31583415 0007	3 Servidores Tipo Blade, Fact. N° F377 (SETEC)	1,727,693.32
1241 31583415 0008	2 Switch de 24 Puertos RJ-45 de 1GB, Fact. N° F377 (SETEC)	157,358.04
1241 31583415 0009	2 Unidades de Almacenamiento de 2 U para Rack de 19", Fact. N° F377 (SETEC)	1,222,832.42
1241 31583416 0009	1 Servidor Tipo Blade, Fact. N° F488 (SETEC 2016)	383,438.00
1241 31583416 0010	1 Disco Duro Especial Interno de 900GB, Fact. N° F488 (SETEC 2016)	134,560.00
1241 31583416 0011	1 Batería Externa Para UPS, Fact. N° F488 (SETEC 2016)	46,400.00
1241 31583416 0012	4 Unidades Central de Proceso (CPU), Fact. N° F488 (SETEC 2016)	80,109.60
1241 31583416 0013	4 Monitores LCD Mca. Lenovo, Fact. N° F488 (SETEC 2016)	12,992.00
1241 31583416 0015	9 Computadoras Lap Top Mca. Lenovo, Fact. N° F488 (SETEC 2016)	229,680.00
1241 31583416 0016	13 Reguladores No Break Tripp Lite 500VA, Fact. N° F488 (SETEC 2016)	37,172.20
1241 31583416 0017	1 Regulador Acondicionador Mca. Vogar, Fact. N° F488 (SETEC 2016)	150,800.00
1241 31583416 0019	2 Servidores Mca. HP Mod. DL160 Tipo Rack, Fact. N° 1391A (SETEC 2016)	265,648.28



SISTEMA CONTABLE 2018

RELACIÓN DE BIENES MUEBLES QUE COMPONEN SU PATRIMONIO

Página 34 de 69

Cuenta Pública al 30 de septiembre de 2018

Hora: 04:21:50p. m.

Fecha: 06/11/2018

Código	Descripción del Bien	Valor en Libros
1241 31583416 0020	2 Monitores LED HP, Fact. N° 1391A (SETEC 2016)	7,541.26
1241 31583416 0022	2 Reguladores No Break Mca. Tripp-Lite Para Servidores, Fact. N° 1391A (SETEC 2016)	57,271.84
1241 31583416 0023	11 Unidades Central de Proceso (CPU), Fact. N° 1391A (SETEC 2016)	328,163.55
1241 31583416 0024	11 Monitores LCD, Fact. N° 1391A (SETEC 2016)	41,476.93
1241 31583416 0026	11 Reguladores No Break Mca. Tripp Lite Omnismart 500, Fact. N° 1391A (SETEC 2016)	40,202.68
1241 31583416 0027	2 Computadoras Lap Top Mca. HP Mod. Probook, Fact. N° 1391A (SETEC 2016)	54,603.06
1241 31583416 0028	1 Impresora Laser a Color (Multifuncional) Mca. Brother, Fact. N° 1391A (SETEC 2016)	14,472.36
1241 31583416 0029	1 Conector Switch 48 Puertos Mca. Alcatel Mod. 6450, Fact. N° 1391A (SETEC 2016)	98,043.12
1241 31583416 0030	1 Conector Switch Mca. KVM, Fact. N° 1391A (SETEC 2016)	4,538.93
1241 31583416 0031	1 Gabinete Rack Mca. Northsystem Mod. Optimax, Fact. N° 1391A (SETEC 2016)	42,557.34
1241 31583416 0032	2 Servidores Mca. HP Mod. DL160 Tipo Rack, Fact. N° 1392A (SETEC 2016)	265,648.28
1241 31583416 0033	2 Monitores LCD HP, Fact. N° 1392A (SETEC 2016)	7,541.26
1241 31583416 0035	2 Reguladores No Break Mca. Tripp-Lite Para Servidores, Fact. N° 1392A (SETEC 2016)	57,271.84
1241 31583416 0036	11 Unidades Central de Proceso (CPU) Mca. HP, Fact. N° 1392A (SETEC 2016)	328,163.55
1241 31583416 0037	11 Monitores LCD, Fact. N° 1392A (SETEC 2016)	41,476.93
1241 31583416 0039	11 Reguladores No Break Mca. Tripp-Lite Omnismart 500, Fact. N° 1392A (SETEC 2016)	40,202.68
1241 31583416 0040	2 Computadoras Lap Top Mca. HP Mod. Probook, Fact. N° 1392A (SETEC 2016)	54,603.06
1241 31583416 0041	1 Impresora Laser a Color (Multifuncional) Mca. Brother, Fact. N° 1392A (SETEC 2016)	14,472.36
1241 31583416 0042	1 Conector Switch 48 Puertos Mca. Alcatel Mod. 6450, Fact. N° 1392A (SETEC 2016)	98,043.12
1241 31583416 0043	1 Conector Switch 8 Puertos Mca. KVM, Fact. N° 1392A (SETEC 2016)	4,538.93
1241 31583416 0044	60 Unidades Central de Proceso (CPU) Mca. Lenovo, Fact. N° F000848 (SETEC 2016)	1,215,136.20
1241 31583416 0048	60 Computadoras Lap Top Mca. Lenovo, Fact. N° F000848 (SETEC 2016)	939,600.00
1241 31583416 0049	60 Tablets Mca. Lenovo, Fact. N° F000848 (SETEC 2016)	383,148.00
1241 31583416 0050	20 Impresoras Laser (Multifuncional) Mca. Brother, Fact. N° F000848 (SETEC 2016)	199,612.80
1241 31583416 0051	20 Escaners HP, Fact. N° F000848 (SETEC 2016)	104,400.00
1241 31583416 0052	1 Servidor Mca. Lenovo, Fact. N° F000848 (SETEC 2016)	882,639.20
1241 31583416 0053	1 Regulador No Break Mca. Eaton, Fact. N° 163 (SETEC 2016)	23,699.46
1241 31583416 0054	1 Gabinete Rack (Comunicaciones e Integración de Equipos), Fact. N° 163 (SETEC 2016)	10,393.60
1241 31583416 0055	1 Regulador No Break Mca. Eaton, Fact. N° 164 (SETEC 2016)	23,699.46
1241 31583416 0056	1 Gabinete Rack (Comunicaciones e Integración de Equipos), Fact. N° 164 (SETEC 2016)	10,393.60
1241 31583416 0058	1 Gabinete Rack Mca. Northsystem Mod. Optimax, Fact. N° 1392A (SETEC 2016)	42,557.34
1241 31583416 0059	7 Capturadoras de Video y Audio HD, Mca. Startechcom, Fact. N° 1398A (SETEC 2016)	33,132.93
1241 32000116 0002	1 Unidad Central de Proceso (CPU) Thinkcentre M700 SFF, Factura No. A25	20,269.55
1241 32000116 0005	1 Monitor Lenovo, 19.5 pulgadas, Factura No. A25	3,480.00

SISTEMA CONTABLE 2018

RELACIÓN DE BIENES MUEBLES QUE COMPONEN SU PATRIMONIO

Página 35 de 69

Cuenta Pública al 30 de septiembre de 2018

Hora: 04:21:50p. m.

Fecha: 06/11/2018

Código	Descripción del Bien	Valor en Libros
1241 32000116 0006	1 No Break cyber power CP850, 510 W, Factura No. A25	2,961.48
1241 32000116 0007	1 Impresora KYOCERA Láser Aquarius FS-1040, Factura No. A25	5,312.80
1241 32000116 0008	1 Unidad Central de Proceso (CPU) Thinkcentre M900 SFF, Factura No. A25	24,360.00
1241 32000116 0011	1 Monitor Lenovo, 19.5 pulgadas, Factura No. A25	3,480.00
1241 32000116 0012	1 Ups para cámaras DVR Y PC Thinkcentre M900 cyberpower PR2200, Factura No. A25	20,880.00
1241 32000116 0013	1 Unidad Central de Proceso (CPU) Thinkcentre M700 SFF, Factura No. A26	20,269.55
1241 32000116 0016	1 Monitor Lenovo, 19.5 pulgadas, Factura No. A26	3,480.00
1241 32000116 0017	1 No Break cyber power CP850, 510 W, Factura No. A26	2,961.48
1241 32000116 0018	1 Impresora KYOCERA Láser Aquarius FS-1040, Factura No. A26	5,312.80
1241 32000116 0019	1 Unidad Central de Proceso (CPU) Thinkcentre M900 SFF, Factura No. A26	24,360.00
1241 32000116 0022	1 Monitor Lenovo, 19.5 pulgadas, Factura No. A26	3,480.00
1241 32000116 0023	1 Ups para cámaras DVR Y PC Thinkcentre M900 cyberpower PR2200, Factura No. A26	20,880.00
1241 33000215 0002	2 Swtich HP 2530-48G, Serie: CN55FP61VW, CNN55FP61LX, Factura No. 1216-A	49,416.00
1241 33000215 0003	1 Gabinete Modelo OPTIMAX C/E 40 U.R. Negro Texturizado, Factura No. 1216-A	23,084.00
1241 33000215 0004	2 Servidor Marca HP Modelo DL 160, Serie: 2M25320KMD, 2M25320KMB, Factura No. 1217-A	124,937.02
1241 33000215 0008	3 No Break Tripp-Lite Smart 1500RMXL2UA, Serie: 2515BYOSM820500115, 2515BYOSM820500111, 2447BYOSM820500554, Factura No. 1217-A	25,177.80
1241 33000215 0009	39 Unidad central de Proceso (CPU) HP Elite Desk 700 G1 SFF, Factura No. 1217-A	753,253.41
1241 33000215 0014	8 Computadora Notebook Marca HP Modelo PROBOOK 440 G2, Factura No. 1217-A	139,200.00
1241 33000215 0015	2 Multifuncional Brother Laser Color Modelo MFCL8850CDW, Factura No. 1217-A	23,200.00
1241 33000215 0016	1 Torre Duplicadora de 8 Quemadores DVD/CD LG SATA DVD 24X DL Y CD, Factura No. 1217-A	18,328.00
1241 33000215 0017	1 Kiosco Tec Modelo ENTEC F3, Factura No. 1217-A	72,326.00
1241 33000215 0018	1 KVM Switch TRENDNET TK-803R USB/PS2/MONTAJE RACK/8 Puertos, Factura No. 1217-A	3,851.20
1241 33000215 0019	1 Servidor de Almacenamiento (NAS) Modelo RACKSTATION RS3614XS+ Marca SYNOLOGY, No. Serie: 153M9N058600, Factura No. 1217-A	196,025.96
1241 33000215 0020	2 Servidores Marca HP Modelo DL 160, Serie: 2M252518YL, 2M2509015M, Factura No. 1242-A	124,937.02
1241 33000215 0024	3 No Break Tripp-Lite Smart 1500RMXL2UA, Serie: 2515BYOSM820500114, 2515BYOSM820500110, 2515BYOSM820500112, Factura No. 1242-A	25,177.80
1241 33000215 0025	21 Unidades Central de Proceso (CPU) HP Elite Desk 700 G1 SFF, Factura No. 1242-A	313,078.71
1241 33000215 0030	4 Computadoras Notebook Marca HP Modelo PROBOOK 440 G2, Factura No. 1242-A	69,600.00
1241 33000215 0031	1 Multifuncional Brother Laser Color Modelo MFCL8850CDW, Serie: U63786M4J183478, Factura No. 1242-A	11,600.00
1241 33000215 0032	1 Torre Duplicadora de 8 Quemadores DVD/CD LG SATA DVD 24X DL Y CD, Factura No. 1242-A	18,328.00
1241 33000215 0033	1 Kiosco Tec Modelo ENTEC F3, serie: X1510012, Factura No. 1242-A	72,326.00
1241 33000215 0034	1 KVM Switch TRENDNET TK-803R USB/PS2/MONTAJE RACK/8 Puertos, Factura No. 1242-A	3,851.20
1241 33000215 0035	1 Servidor de Almacenamiento (NAS) Modelo RACKSTATION RS3614XS+ Marca SYNOLOGY, No. Serie: 1580M9N037500, Factura No. 1242-A	196,025.96

SISTEMA CONTABLE 2018

RELACIÓN DE BIENES MUEBLES QUE COMPONEN SU PATRIMONIO

Página 36 de 69

Cuenta Pública al 30 de septiembre de 2018

Hora: 04:21:50p. m.

Fecha: 06/11/2018

Código	Descripción del Bien	Valor en Libros
1241 33000215 0036	1 Swtich HP 2530-48G, Serie: CN55PP61YQ, Factura No. 1243-A	24,708.00
1241 33000215 0037	1 Gabinete Modelo OPTIMAX C/E 40 U.R. Negro Texturizado, Factura No. 1243-A	23,084.00
1241 33000215 0038	1 Servidor de video super microcicero, Factura No. 137	98,716.00
1241 33000215 0039	1 Monitor a color Modelo E1715S de 17", Factura No. 137	3,190.00
1241 33000215 0040	1 Regulador, Factura No. 137	18,908.00
1241 33000215 0043	4 Respaldo de Energía UPS EATON, Factura No. 137	75,632.00
1241 33000215 0044	1 Servidor de video super microcicero, Factura No. 139	98,716.00
1241 33000215 0045	1 Monitor a color Modelo E1715S de 17", Factura No. 139	3,190.00
1241 33000215 0046	1 Regulador, Factura No. 139	18,908.00
1241 33000215 0049	2 Respaldo de Energía UPS EATON, Factura No. 139	37,816.00
1241 33000216 0002	16 Switch de 24 Puertos Marca Cisco No. de parte SG-200-26, Factura No. F505	178,176.00
1241 33000216 0003	16 UPS APC Modelo SUA 1000 (Regulador No Break), Factura No. F505	264,480.00
1241 33000216 0004	10 Switch de Datos 200-1DFP, Factura No. F505	66,352.00
1241 33000216 0005	44 Switch Link Agregattion, Factura No. F505	1,122,880.00
1241 33000300 0001	6 Equipos de Cómputo	95,910.00
1241 33000300 0002	49 Equipos de Cómputo	788,336.50
1241 33000300 0003	4 Equipos de Cómputo	65,195.68
1241 33000300 0004	40 Equipos de Cómputo	651,957.20
1241 33000300 0005	23 Equipos de Cómputo	390,105.07
1241 33000300 0006	23 Impresoras Epson	117,733.09
1241 33000300 0007	7 Impresoras Epson	36,650.46
1241 33000300 0008	46 Impresoras Epson	234,637.72
1241 33000300 0009	51 Impresoras Epson	248,676.00
1241 33000300 0010	2 Servidores de Impresora	5,560.70
1241 33000300 0011	5 Servidores de Impresora	14,317.95
1241 33000300 0012	3 Servidores de Impresora	436,691.82
1241 33000300 0013	4 Servidores de Impresoras	11,400.28
1241 33000300 0014	45 No Break	62,631.00
1241 33000300 0015	22 No Break	31,625.88
1241 33000300 0016	50 No Break	71,947.50
1241 33000300 0017	6 No Break	9,802.92
1241 33000300 0018	5 No Break	63,192.50
1241 33000300 0019	8 Monitor 15"	13,064.00
1241 33000300 0020	8 Switch	33,948.00
1241 33000300 0021	1 Scanjet (Inc.Pat.), Fact.1133	5,099.57
1241 33000301 0001	2 Equipos de Cómputo, Fact. N° 9123	26,792.70
1241 33000301 0002	9 Impresoras de Matriz de Punto, Fact. N° 9024	54,213.30
1241 33000301 0003	2 Impresoras de Matriz de Punto, Fact. N° 1971	11,151.36
1241 33000301 0004	1 Servidor de Seguridad, Fact. N° 1391	115,296.70
1241 33000301 0005	2 No Break, Fact. N° 4054	3,047.50
1241 33000301 0006	8 No Break, Fact. N° 190	11,511.60
1241 33000301 0007	8 No Break, Fact. N° 8	11,554.96

SISTEMA CONTABLE 2018

RELACIÓN DE BIENES MUEBLES QUE COMPONEN SU PATRIMONIO

Página 37 de 69

Cuenta Pública al 30 de septiembre de 2018

Hora: 04:21:50p. m.

Fecha: 06/11/2018

Código	Descripción del Bien	Valor en Libros
1241 33000301 0008	2 No Break, Fact. N° 1971	2,936.18
1241 33000302 0001	5 Office Switch 3 Com (Fdo.Auxiliar), Fact. N° 1643	17,054.50
1241 33000303 0001	28 Equipo de Computo, Factura 3516	481,390.00
1241 33000303 0002	3 Equipo de Computo, Fact. 37	46,430.69
1241 33000303 0003	1 Impresora, Factura 493	6,647.00
1241 33000303 0004	1 Impresoras, Factura 342	1,897.50
1241 33000303 0005	6 Impresoras, Factura 348	33,120.00
1241 33000303 0006	1 Impresoras, Factura 650	8,401.79
1241 33000303 0007	1 Impresoras, Factura 5234	32,000.00
1241 33000303 0008	27 Impresoras, Factura 12606	200,272.50
1241 33000303 0009	28 No Breaks, Fact. 12606	53,130.00
1241 33000303 0010	17 No Breaks, Fact. 644	30,302.50
1241 33000303 0011	1 Terminal PDT3100 MCA, Fact. 650	18,933.60
1241 33000303 0012	6 Computadoras Lap Top, Fact. 348	118,335.00
1241 33000303 0013	4 Computadoras Lap Top, Fact. 1600	70,150.00
1241 33000304 0001	21 Equipos de Computo Fact.2529	402,145.80
1241 33000304 0002	24 C.P.U HP Compaq P Fact.2846	354,052.80
1241 33000304 0003	24 Monitor HP Compaq Fat.2846	66,709.20
1241 33000304 0004	99 Equipo de computo Fact.2844	1,835,216.46
1241 33000304 0005	8 Impresoras Laser Fact.49	161,893.60
1241 33000304 0006	2 Discos Duro Fact.5081	9,200.00
1241 33000304 0007	100 Impresoras de Matriz de punto Fact.2777	1,023,799.00
1241 33000304 0008	22 Impresoras Matriz de Punto Fact.12997/8	168,118.50
1241 33000304 0009	Impresoras de Matriz de Punto Fact.2793	235,473.77
1241 33000304 0010	99 No Break Fact.13115	218,364.30
1241 33000304 0011	20 No Break Fact.12997/8	36,708.00
1241 33000304 0012	23 No Break Fact.13114	50,731.10
1241 33000304 0013	1 Cañon Portatil Fact.12902	64,620.14
1241 33000304 0014	1 CArd Printer Fact.49	82,486.39
1241 33000304 0015	1 Router Modular con Voz Fact.5081	52,842.50
1241 33000304 0016	2 Hadware Lock USB Fact.28075	8,510.00
1241 33000304 0017	1 Camara Digital Fact.49	13,789.70
1241 33000305 0001	1 Equipo de Cómputo, (Fdo. Auxiliar), Fact. 8730	20,129.10
1241 33000306 0001	5 Computadoras, Fact.401	82,501.52
1241 33000306 0002	5 NO Break Regulador de V., Fact.2679	10,894.83
1241 33000306 0003	38 NO Break., Fact.32403 y P-073/G/C	69,912.25
1241 33000306 0004	5 Impresora Matriz de Punto, Fact.2678	38,912.03
1241 33000307 0001	6 Equipos de Cómputo (Fdo.Auxliar), Fact.7453	102,741.00
1241 33000307 0002	6 Impresoras de Matriz de Punto (Fdo.Auxiliar), Fact. 1573	42,228.00
1241 33000307 0003	6 No Breaks (Fdo. Auxiliar), Fact. 1682	12,661.50
1241 33000309 0001	1 Computadora Portatil Mca. IBM Mod. Thinkpad, Fact. N° 1961 (Reposicion del Bien)	3,000.00
1241 33000310 0001	3 Servidores Poweredge,Factura N°0545(Fdo. Auxiliar)	288,750.00

SISTEMA CONTABLE 2018

RELACIÓN DE BIENES MUEBLES QUE COMPONEN SU PATRIMONIO

Página 38 de 69

Cuenta Pública al 30 de septiembre de 2018

Hora: 04:21:50p. m.

Fecha: 06/11/2018

Código	Descripción del Bien	Valor en Libros
1241 33000310 0002	2 Racks Abierto 19", Factura N° 0545 (Fdo. Auxiliar)	12,152.00
1241 33000310 0003	1 Computadora Lap Top HP Compaq 550,(Reposición) Fact.3532	6,500.00
1241 33000317 0002	1 Computadora Portatil Mca. DELL Mod. Latitude E5450, Serie 8G9L462, Fact. N° 2 (Reposición del Bien)	21,915.88
1241 33000398 0001	22 Equipos de Cómputo, Fact. N°2644 (Fdo. Auxiliar)	220,110.00
1241 33000398 0002	1 Equipo de Cómputo, Fact. N° 2645 (Fdo. Auxiliar)	13,731.00
1241 33000398 0003	5 Equipos de Cómputo, Fact. N° 1151 (Fdo. Auxiliar)	43,125.00
1241 33000398 0004	3 Equipos de Cómputo, Fact. 1226 (Fdo. Auxiliar)	32,085.00
1241 33000398 0005	4 Equipos de Cómputo, Fact. N° 1258 (Fdo. Auxiliar)	66,700.00
1241 33000398 0006	2 Equipos de Cómputo, Fact. N° 6131 (Fdo. Auxiliar)	32,768.95
1241 33000398 0007	2 Equipos de Cómputo, Fact. N° 6130 (Fdo. Auxiliar)	27,669.14
1241 33000398 0008	1 Equipo de Cómputo, Fact. N° 6131 (Fdo. Auxiliar)	25,359.32
1241 33000398 0009	8 Equipos de Cómputo, Fact. N° 6032 (Fdo. Auxiliar)	108,560.00
1241 33000398 0010	23 Impresoras Epson, Fact. N° 2644 (Fdo. Auxiliar)	92,971.75
1241 33000398 0011	1 Scanner, Fact. N° 1258 (Fdo. Auxiliar)	8,855.00
1241 33000398 0012	1 Impresora Laser, Fact. N° 187 (Fdo. Auxiliar)	8,635.95
1241 33000398 0013	1 Impresora Laser, Fact. N° 2409 (Fdo. Auxiliar)	4,887.50
1241 33000398 0014	1 Impresora Laser, Fact. N° 1258 (Fdo. Auxiliar)	9,257.50
1241 33000398 0015	1 Impresora Laser, Fact. N° 1290 (Fdo. Auxiliar)	5,807.50
1241 33000398 0016	1 Impresora Laser, Fact. N° 5994 (Fdo. Auxiliar)	6,822.61
1241 33000398 0017	1 Impresora Laser, Fact. N° 5994 (Fdo. Auxiliar)	6,683.94
1241 33000398 0018	1 Impresora Laser, Fact. N° 6031 (Fdo. Auxiliar)	6,543.50
1241 33000398 0019	5 Impresoras Laser, Fact. 3482 (Fdo. Auxiliar)	28,175.00
1241 33000398 0020	1 Concentrador, Fact. N° 2514 (Fdo. Auxiliar)	1,702.00
1241 33000398 0021	1 Impresora de Inyección de Tinta, Fact. N° 1293 (Fdo. Auxiliar)	31,280.00
1241 33000398 0022	30 Discos Duros, Fact. N° 2644 (Fdo. Auxiliar)	42,193.50
1241 33000398 0023	1 Servidor, Fact. N° 1258 (Fdo. Auxiliar)	37,030.00
1241 33000398 0024	1 Servidor, Facct. N° 5675 (Fdo. Auxiliar)	33,229.25
1241 33000398 0025	22 No Breaks, Fact. N° 2644 (Fdo. Auxiliar)	26,210.80
1241 33000398 0026	1 No Break, Fact. N° 2697 (Fdo. Auxiliar)	1,191.40
1241 33000398 0027	4 No Breaks, Fact.N° 1258 (Fdo. Auxiliar)	5,060.00
1241 33000398 0028	1 No Break, Fact. N° 1258 (Fdo. Auxiliar)	1,610.00
1241 33000398 0029	12 No Breaks, Fact. N° 6476 (Fdo. Auxiliar)	14,679.60
1241 33000398 0030	1 Modem, Fact. N° 4069 (Fdo. Auxiliar)	1,138.50
1241 33000398 0031	2 Modems, Fact. N° 3668 (Fdo. Auxiliar)	2,119.10
1241 33000398 0032	3 Modems, Fact. N° 3482 (Fdo. Auxiliar)	4,002.00
1241 33000398 0033	2 Modems, Fact. N° 4265 (Fdo. Auxiliar)	2,277.00
1241 33000398 0034	1 Modem, Fact. N° 4286 (Fdo. Auxiliar)	1,138.50
1241 33000399 0001	4 Equipos de Cómputo, Fact. N° 6384 (Fdo. Auxiliar)	61,410.00
1241 33000399 0002	1 Equipo de Cómputo, Fact. N° 6260 (Fdo. Auxiliar)	14,950.00
1241 33000399 0003	5 Equipos de Cómputo, Fact. N° 6307 (Fdo. Auxiliar)	77,912.50
1241 33000399 0004	2 Equipos de Cómputo, Fact. N° 6308 (Fdo. Auxiliar)	28,060.00
1241 33000399 0005	34 Equipos de Cómputo, Fact. N° 9968 (Fdo. Auxiliar)	547,546.63

SISTEMA CONTABLE 2018

RELACIÓN DE BIENES MUEBLES QUE COMPONEN SU PATRIMONIO

Página 39 de 69

Cuenta Pública al 30 de septiembre de 2018

Hora: 04:21:50p. m.

Fecha: 06/11/2018

Código	Descripción del Bien	Valor en Libros
1241 33000399 0006	44 Equipos de Cómputo, Fact. N°6928 (Fdo. Auxiliar)	811,522.80
1241 33000399 0007	2 Equipos de Cómputo, Fact. N° 8893 (Fdo. Auxiliar)	34,836.36
1241 33000399 0008	1 Equipo de Cómputo, Fact. N° 8893 (Fdo. Auxiliar)	19,201.37
1241 33000399 0009	12 Equipos de Cómputo, Fact. N° 644 (Fdo. Auxiliar)	194,365.55
1241 33000399 0010	4 Impresoras Laser HP, Fact. N° 7471 (Fdo. Auxiliar)	22,672.80
1241 33000399 0011	1 Impresora Laser, Fact. N° 3091 (Fdo. Auxiliar)	5,590.00
1241 33000399 0012	4 Impresoras Laser HP, Fact. N° 21020 (Fdo. Auxiliar)	21,774.51
1241 33000399 0013	1 Impresora Laser HP, Fact. N° 9553 (Fdo. Auxiliar)	8,724.53
1241 33000399 0014	1 Impresora Laser HP, Fact. N° 9966 (Fdo. Auxiliar)	9,052.94
1241 33000399 0015	15 Concentradores Ethernet, Fact. N° 9651 (Fdo. Auxiliar)	49,380.71
1241 33000399 0016	5 Concentradores Ethernet, Fact. N° 10351 (Fdo. Auxiliar)	20,625.48
1241 33000399 0017	4 Concentradores Ethernet, Fact. N° 10351 (Fdo. Auxiliar)	26,506.35
1241 33000399 0018	1 Concetrador Ethernet, Fact. N° 8343 (Fdo. Auxiliar)	5,271.60
1241 33000399 0019	4 Impresoras de Inyección de Tinta, Fact. N°6307 (Fdo. Auxiliar)	30,682.00
1241 33000399 0020	1 Impresora de Inyección de Tinta, Fact. N° 6260 (Fdo. Auxiliar)	7,670.50
1241 33000399 0021	4 Impresoras de Matriz de Punto, Fact. N° 6208 (Fdo. Auxiliar)	20,700.00
1241 33000399 0022	1 Impresora de Matriz de Punto, Fact. N° 9553 (Fdo. Auxiliar)	17,624.19
1241 33000399 0023	3 Impresoras de Matriz de Punto, Fact. N° 1019A (Fdo. Auxiliar)	13,972.50
1241 33000399 0024	44 Impresoras de Matriz de Punto, Fact. N° 1018A (Fdo. Auxiliar)	204,930.00
1241 33000399 0025	9 Impresoras de Matriz de Punto, Fact. N° 6911 (Fdo. Auxiliar)	43,240.23
1241 33000399 0026	5 No Breaks, Fact. N° 6307 (Fdo. Auxiliar)	8,050.00
1241 33000399 0027	2 No Breaks, Fact. N° 6308 (Fdo. Auxiliar)	3,220.00
1241 33000399 0028	11 No Breaks, Facts. N° 2736 y 2737 (Fdo. Auxiliar)	15,053.50
1241 33000399 0029	14 No Breaks, Fact. N° 9882 (Fdo. Auxiliar)	18,229.06
1241 33000399 0030	4 No Breaks, Fact. N°9996 (Fdo. Auxiliar)	5,208.30
1241 33000399 0031	10 No Breaks, Fact. N° 10106 (Fdo. Auxiliar)	13,156.46
1241 33000399 0032	2 No Breaks, Fact. N° 8893 (Fdo. Auxiliar)	2,726.78
1241 33000399 0033	43 No Breaks, Fact. N° 9579 (Fdo. Auxiliar)	55,989.27
1241 33000399 0034	2 Impresoras de Color HP Deskjet, Fact. N° 9535 (Fdo. Auxiliar)	12,297.82
1241 33000399 0035	3 Impresoras de Color HP Deskjet, Fact. N° 8893 (Fdo. Auxiliar)	21,008.67
1241 33000399 0036	6 Impresoras de Color HP Deskjet, Fact. N° 9858 (Fdo. Auxiliar)	38,393.46
1241 33000399 0037	1 Modem, Fact. N° 673 (Fdo. Auxiliar)	1,380.00
1241 33000399 0038	35 Monitores, Fact. N° 9968 (Fdo. Auxiliar)	83,891.06
1241 33000399 0039	1 Convertidor Digital, Fact. N° 7744 (Fdo. Auxiliar)	2,025.00
1241 33000399 0040	2 Unidades Optical Driver (Unidad de Respaldo), Fact.9927 (Fdo. Auxiliar)	76,886.40
1241 33582702 0001	80 Equipos de Cómputo (FOSEG), Factura N° 11776	1,746,247.20
1241 33582702 0002	8 Equipos de Cómputo (FOSEG), Factura N° 289	184,140.00
1241 33582702 0003	17 Impresoras de Matriz de Punto (FOSEG), Fact. N°5627	103,288.60
1241 33582702 0004	8 Impresoras de Matriz de Punto (FOSEG), Fact. N° 289	43,200.00
1241 33582702 0005	80 Impresoras de Matriz de Punto (FOSEG), Fact. N° 11776	494,669.60
1241 33582702 0006	13 No Breaks (FOSEG), Fact. N° 5627	25,603.37
1241 33582702 0007	80 No Breaks (FOSEG), Fact. N° 11776	161,295.20



SISTEMA CONTABLE 2018

RELACIÓN DE BIENES MUEBLES QUE COMPONEN SU PATRIMONIO

Página 40 de 69

Cuenta Pública al 30 de septiembre de 2018

Hora: 04:21:50p. m.

Fecha: 06/11/2018

Código	Descripción del Bien	Valor en Libros
1241 33582705 0001	15 Equipos de Cómputo, (FOSEG), Fact. 22489	293,212.74
1241 33582705 0002	48 Equipos de Cómputo,(FOSEG), Fact. 6052	902,520.00
1241 33582705 0003	92 Equipos de Cómputo, (FOSEG), Fact.4561	1,816,268.60
1241 33582705 0004	15 Impresoras de Matriz de Punto, (FOSEG), Fact. 2524	125,493.70
1241 33582705 0005	50 Impresoras de Matriz de Punto, (FOSEG), Fact. 2211	419,635.00
1241 33582705 0006	90 Impresoras de Matriz de Punto, (FOSEG), Fact. 20682	885,497.40
1241 33582705 0007	15 No Breaks,(FOSEG), Fact. 22490	30,719.85
1241 33582705 0008	50 No Breaks, (FOSEG), Fact. 13445	90,390.00
1241 33582705 0009	88 No Breaks, (FOSEG), Fact. 20677	181,780.72
1241 33582707 0001	112 Equipos de Cómputo (FOSEG), Fact.6320	2,151,217.60
1241 33582707 0002	105 Equipos de Cómputo (FOSEG), Fact.1982	1,509,375.00
1241 33582707 0003	70 Equipos de Cómputo (FOSEG), Fact. 7476-7479	1,198,645.00
1241 33582707 0004	20 Impresoras Laser (FOSEG), Fact. 1563	544,640.00
1241 33582707 0005	10 Impresoras de Inyección de Tinta (FOSEG), Fact. 1563	43,412.50
1241 33582707 0006	3 Servidores (FOSEG); Facts.1917-1920	393,000.00
1241 33582707 0007	1 Servidor (FOSEG), Facts. 1917-1920	74,689.04
1241 33582707 0008	104 Impresoras de Matriz de Punto (FOSEG), Fact.2668	809,370.64
1241 33582707 0009	111 Impresoras de Matriz de Punto (FOSEG), Varias Facturas	882,061.50
1241 33582707 0010	30 Impresoras de Matriz de Punto (FOSEG), Fact.1563	211,139.63
1241 33582707 0011	25 No Breaks (FOSEG), Fact. 1684	52,756.25
1241 33582707 0012	112 No Breaks (FOSEG), Fact.6323	233,900.80
1241 33582707 0013	104 Unidades de Respaldo (FOSEG), Fact.2669	226,642.00
1241 33582707 0014	12 Computadorar Lap Top (FOSEG), Fact. 1912	224,070.60
1241 33582709 0001	155 Equipos de Cómputo (FOSEG) Varias Facturas	2,949,033.46
1241 33582709 0002	28 Impresoras Laser (FOSEG), Fact.4306,4314-4320	207,505.91
1241 33582709 0003	10 Impresoras de Inyección de Tinta (FOSEG) Varias Facturas	37,053.00
1241 33582709 0004	1 Servidor de Datos (FOSEG), Fact.4314-4320	146,777.62
1241 33582709 0005	144 No Breaks (FOSEG) Varias Facturas	393,932.55
1241 33582709 0006	1 Impresora de Color (FOSEG), Fact.4332-4333	69,172.50
1241 33582709 0007	18 Computadoras Lap Top (FOSEG),11410-11419	426,834.00
1241 33582709 0008	4 Sistemas de Control Biométrico Hand Punch (FOSEG),Fact.530	136,229.00
1241 33582710 0001	19 Computadoras de Escritorio Mca. HP, Fact.N°2986 (FOSEG)	232,134.40
1241 33582710 0002	16 Impresoras de Matriz de Punto Mca.Epson,Facts.N°8803 y 8796 (FOSEG)	99,176.00
1241 33582710 0003	52 Computadoras Mca. HP;HEWLETT PACKARD,Fact.N°2268 (FOSEG/07)	1,099,722.00
1241 911A0100 0014	2 Enfriadores y Calentadores de Agua	5,198.00
1241 911A0100 0015	2 Frigobares	3,998.00
1241 911A0100 0017	1 Lavadora de Alta Presión	1,989.00
1241 911A0100 0018	1 Enfriadores y C:A Fact.2122417	2,450.00
1241 911A0100 0019	1 Enfriadores y C:A Fact.3731	2,463.30
1241 911A0100 0020	1 Enfriadores y C:A FAct.2154226	2,449.01
1241 911A0100 0021	1 Frigobares Fact.5659	2,308.05
1241 911A0101 0015	3 Enfriadores y Calentadores, Factura N° 83	6,210.00



SISTEMA CONTABLE 2018

RELACIÓN DE BIENES MUEBLES QUE COMPONEN SU PATRIMONIO

Página 41 de 69

Cuenta Pública al 30 de septiembre de 2018

Hora: 04:21:50p. m.

Fecha: 06/11/2018

Código	Descripción del Bien	Valor en Libros
1241 911A0101 0016	1 Engargoladora, Factura N° 31278	2,471.15
1241 911A0101 0019	1 Frigobar, Factura N° 334760	2,727.22
1241 911A0101 0020	2 Frigobares, Facturas N° 3214303 y 3242078	4,238.00
1241 911A0101 0025	6 Relojes Checadores, Factura N° 1220	37,287.60
1241 911A0101 0026	1 Reloj Checador, Factura N° 6285	5,111.75
1241 911A0102 0007	24 Máquinas de Escribir Mecánicas, Fact. 26153	51,060.00
1241 911A0102 0008	4 Máquinas de Escribir Mecánicas, Fact. N° 29814	8,657.20
1241 911A0102 0009	4 Relojes Checadores, Facts. 1380, 1388	24,858.40
1241 911A0102 0010	2 Relojes Checadores, Fact. N° 29188	9,616.30
1241 911A0102 0011	10 Relojes Checadores, Fact. 29814	45,827.50
1241 911A0102 0024	1 Enfriador y Calentador de Agua, Fact. 9192	1,909.00
1241 911A0102 0025	2 Enfriadores y Calentadores de Agua, Facts.1410, 1411	4,586.20
1241 911A0102 0026	1 Enfriador y Calentador de Agua, Fact. 29813	1,943.50
1241 911A0102 0027	1 Frigobar, Fact. 5294110	1,699.00
1241 911A0103 0014	1 Reloj checador, Factura 32903	5,025.13
1241 911A0103 0025	3 Enfriadores y C. de Agua, Fact. 913, 926, 5261	5,994.00
1241 911A0103 0026	1 Enfriadores y C. de Agua, Fact. 30785	2,208.00
1241 911A0103 0027	2 Enfriadores y C. de Agua, Fact. 186	4,724.78
1241 911A0103 0028	2 Enfriadores y C. de Agua, Fact. 33438	5,198.00
1241 911A0103 0029	1 Enfriadores y C. de Agua, Fact.31201	2,607.16
1241 911A0103 0030	5 Frigobares, Varias Facturas.	8,475.00
1241 911A0103 0033	1 Engargoladora, Factura 120558	2,459.28
1241 911A0103 0034	1 Engargoladora, Factura 17107	4,467.29
1241 911A0103 0036	1 Engargoladora, Factura 24083	3,852.50
1241 911A0103 0037	1 Engargoladora, Factura 23516	4,838.05
1241 911A0103 0038	1 Refrigerador, Factura 844	1,695.00
1241 911A0104 0010	2 Relojes Checadores Fact.1096	9,722.10
1241 911A0104 0024	1 Enfriador y calentador de Agua Fact.1532	1,926.25
1241 911A0104 0025	1 Enfriador y Calentador de Agua Fact.3442	1,899.00
1241 911A0104 0026	2 Enfriadores y Calentador de Agua FAct.517 y 521	5,855.00
1241 911A0104 0027	1 Frigobar Fact.8564	1,850.00
1241 911A0104 0029	1 Guillotina Fact.38804	3,169.92
1241 911A0104 0031	1 Engargoladora Fact.1548	2,418.47
1241 911A0105 0010	2 Relojes Checadores, Fact. 8065	10,816.90
1241 911A0105 0011	8 Relojes Checadores, Varias Facturas	46,369.84
1241 911A0105 0031	1 Enfriador y Calentador de Agua, Fact. 38267	2,190.75
1241 911A0105 0032	1 Enfriador y Calentador de Agua, Fact. 37513	2,896.85
1241 911A0105 0033	1 Enfriador y Calentador de Agua, Fact. 37038	2,607.16
1241 911A0105 0034	2 Enfriadores y Calentadores de Agua, Fact. 36831,2445	5,214.35
1241 911A0105 0035	5 Frigobares, Facts.26867,23154, 22110	10,690.00
1241 911A0105 0036	1 Frigobar, Fact. 17157	2,089.00
1241 911A0105 0037	1 Frigobar, Fact. 15770	1,885.00

SISTEMA CONTABLE 2018

RELACIÓN DE BIENES MUEBLES QUE COMPONEN SU PATRIMONIO

Página 42 de 69

Cuenta Pública al 30 de septiembre de 2018

Hora: 04:21:50p. m.

Fecha: 06/11/2018

Código	Descripción del Bien	Valor en Libros
1241 911A0106 0001	2 Reloj Checador	11,592.00
1241 911A0106 0005	3 Enfriador y Calentador de Agua, Fact.4604	7,300.20
1241 911A0106 0006	3 Enfriador y Calentador de Agua, Fact.4604	8,690.55
1241 911A0106 0007	1 Enfriador de Agua, Fact.41473	2,625.45
1241 911A0106 0008	3 Frigobar, Fact.45068	6,381.03
1241 911A0106 0009	1 Frigobar, Fact.53382	2,148.99
1241 911A0107 0001	1 Reloj Checador, Fact. 8842	5,859.25
1241 911A0107 0002	3 Relojes Checadores, Facts.44184-44190,44661	18,671.91
1241 911A0107 0003	2 Relojes Checadores, Facts.6673-6674	12,447.94
1241 911A0107 0004	1 Reloj Checador, Facts.6673-6674	6,223.98
1241 911A0107 0005	1 Enfriador y Calentador de Agua, Fact. 44612	4,042.25
1241 911A0107 0006	1 Engargoladora, Fact. 82099	2,150.00
1241 911A0107 0007	2 Engargoladoras, Fact. 52824-52825	5,382.00
1241 911A0107 0008	2 Checadores de Huellas, Fact. 34600	45,826.34
1241 911A0107 0009	1 Checador de Huellas, Fact. 34600	22,913.18
1241 911A0107 0010	1 Podadora, Fact. 439587	3,406.76
1241 911A0107 0011	1 Podadora, Fact. 65557	2,247.00
1241 911A0108 0001	1 Enfriadores y C. de Agua, Fact. 9268	2,277.00
1241 911A0108 0002	1 Enfriadores y C. de Agua, Fact. 9294	3,795.00
1241 911A0108 0003	1 Enfriadores y C. de Agua, Fact. 53997	2,445.00
1241 911A0108 0004	1 Engargoladora, Fact. 1201	2,600.00
1241 911A0108 0005	2 Engargoladora, Facts. 207107 y 207114	9,648.50
1241 911A0108 0006	1 Engargoladora, Fact. 208623	4,824.25
1241 911A0108 0007	1 Enmicadora Electrica, Fact. 9286	1,863.00
1241 911A0108 0008	2 Frigobar, Fact.29655-56	4,780.00
1241 911A0108 0011	8 Relojes Checadores, Fact. 2516	42,528.29
1241 911A0108 0012	6 Relojes, C. Facts. 47162-164, 2585-87	37,122.00
1241 911A0108 0013	1 Trituradora, Fact. 2535	2,599.00
1241 911A0108 0015	1 Podadora Fact. 26199	3,500.00
1241 911A0109 0042	2 Relojes Checadores de Asistencia, Fact. 48272,48301	12,654.60
1241 911A0109 0043	1 Reloj Checador de Asistencia, Fact. 9536	7,187.50
1241 911A0109 0044	2 Relojes Checadores de Asistencia, Facts.9499,9500	14,501.50
1241 911A0109 0045	5 Relojes Checadores de Asistencia (4211), Fact.48622-48625	29,037.50
1241 911A0109 0046	1 Enfriador y Calentador de Agua, Fact. 1676	2,820.79
1241 911A0109 0047	3 Frigobares de 5 Piezas, Facts.9487,9506,9509	7,108.38
1241 911A0109 0048	4 Frigobares, Fact.9553	10,649.00
1241 911A0109 0049	1 Engargoladora de Arillo Metálico, Facts.226471	5,974.25
1241 911A0109 0050	6 Relojes Checadores de Doctos. 9496-9497	45,229.50
1241 911A0109 0051	5 Relojes Checadores de Doctos. (4211), Facts.48622-48625	29,325.00
1241 911A0111 0001	1 Reloj Checador de Asistencia, Mca. Lathem, Factura N° 3	7,366.00
1241 911A0111 0003	1 Frigobar de 5 Pies Cubicos, Marca Whirpool, Fact. 4124. (UNICON)	2,725.00
1241 911A0111 0004	1 Enfriador de Agua Fact. No. E 11843	3,712.00

SISTEMA CONTABLE 2018

RELACIÓN DE BIENES MUEBLES QUE COMPONEN SU PATRIMONIO

Página 43 de 69

Cuenta Pública al 30 de septiembre de 2018

Hora: 04:21:50p. m.

Fecha: 06/11/2018

Código	Descripción del Bien	Valor en Libros
1241 911A0111 0005	1 Frigobar Fact. No. E 11844	3,155.20
1241 911A0111 0006	1 Reloj Checador de Correspondencia Fact. No. E 11845	5,707.20
1241 911A0111 0007	1 Reloj Checador de Asistencia Electrónico Fact. No. E 11845	5,869.60
1241 911A0111 0009	6 Frigobar de 5 pies Cubicos marca whirlpool, fact. folio 21	15,026.64
1241 911A0111 0011	10 Reloj Checador de Asistencia Factura N° 7468	38,808.50
1241 911A0111 0012	12 Reloj Checador de Correspondencia Factura N° 11896	86,304.00
1241 911A0111 0013	1 Reloj Fechador Electronico Receptor de Doctos. Factura N° 11933	7,192.00
1241 911A0111 0014	1 Reloj Checador de Asistencia Electronico Factura N° 11933	7,412.40
1241 911A0111 0015	1 Engargoladora de Arillos Factura N° 11934	6,728.00
1241 911A0111 0016	1 Enfriador de Agua, Factura N° 11934	3,306.00
1241 911A0111 0017	1 Enfriador de Agua, Factura N° 11935	3,352.40
1241 911A0111 0019	4 Relojes Checador,Receptor de Documentos, Factura N° 3217	27,816.80
1241 911A0111 0020	2 Relojes Checadores Modelo 5000-EP,Mca. LATHEM, Factura N° 11996 y 11997	14,384.00
1241 911A0111 0021	1 Enfriador y Calentador de agua fact.folio no.24	2,552.00
1241 911A0111 0022	1 Engargoladora de Arillo Metálico, Fact. Num. 11843.	5,626.00
1241 911A0111 0023	1 Triturador de Comida ISE 55, Factura N° HGHA195379	2,525.00
1241 911A0111 0025	1 Reloj Checador de Asistencia,Modelo 5000-EP,Mca.LATHEM,Factura N° 35	7,366.00
1241 911A0111 0026	1 Enfriador y Calentador de Agua, Modelo HCR 320, Fact. N° 213	3,669.10
1241 911A0111 0027	1 Reloj Checador Modelo QR-350, Factura N° 213	4,330.82
1241 911A0111 0028	1 Enfriador y Calentador de Agua, Modelo HCR-320, Fact. N° 214	3,701.79
1241 911A0111 0029	1 Reloj Checador Modelo QR-350, Factura N° 214	4,369.40
1241 911A0111 0030	1 Enfriador y Calentador de Agua, Modelo HCR-320, Fact. N° 211	3,529.77
1241 911A0111 0031	1 Reloj Checador Modelo QR-350, Factura N° 211	4,166.37
1241 911A0111 0032	1 Enfriador y Calentador de Agua, Modelo HCR-320, Fact. N° 212	3,556.26
1241 911A0111 0033	1 Reloj Checador Modelo QR-350, Factura N° 212	4,197.64
1241 911A0111 0034	1 Engargoladora Perforadora de Arillo Met. Delfin Perfex, fact. BAI128	2,574.04
1241 911A0111 0035	4 Ventiladores Industriales 30, Factura N° CACL306172	11,796.05
1241 911A0111 0036	1 Cafetera Espresso Mca. KRUPS, Factura ZCE81974	14,999.00
1241 911A0111 0037	1 Caja Fuerte Mod. Car-90 Mca. Strong, Fact.N° E12320	9,835.99
1241 911A0112 0003	1 Pizarrón Blanco de Acrílico, Factura N°2121	2,494.00
1241 911A0112 0004	1 Enfriador y Calentador de Agua, Factura N° 965	3,144.76
1241 911A0112 0005	14 Terminales Biométrica de Huella Digital, Factura N° B0901E18	42,224.00
1241 911A0112 0006	1 Trituradora de Documentos Hast 12 Hojas, Factura N°55302	2,998.50
1241 911A0112 0007	1 Frigobar Mca. Wirlpool, Factura N°55383	3,937.00
1241 911A0112 0008	1 Engargoladora de Arillos de Plástico, Fact. PVTUXTLA0033950	3,999.00
1241 911A0112 0009	2 Tanques Precargado de 119 Galones (450 Lts.),Mca. Evans, Factura N° 1742	23,692.98
1241 911A0112 0010	4 Enfriadores y Calentador de Agua, Fact. N° 514	15,771.36
1241 911A0112 0011	2 Refrigeradores Mca. Mabe, Fact. N° 514	11,588.40
1241 911A0112 0012	7 Teclados Lector de Huella C/Miniprinter, Fact.623	37,352.00
1241 911A0112 0013	10 Enfriadores y Calentador de Agua, Fact. N° A93	30,091.09
1241 911A0112 0014	5 Frigobares de 5 Pies Mca. Whirlpool, Fact. N° A93	13,578.44
1241 911A0112 0015	6 Extintores Nuevo Tipo C02 4.5K, Fact. 769	14,964.00

SISTEMA CONTABLE 2018

RELACIÓN DE BIENES MUEBLES QUE COMPONEN SU PATRIMONIO

Página 44 de 69

Cuenta Pública al 30 de septiembre de 2018

Hora: 04:21:50p. m.

Fecha: 06/11/2018

Código	Descripción del Bien	Valor en Libros
1241 911A0112 0016	1 Engargoladora Metálica Barracuda T/C y T/O, Fact.N°A5154	5,000.88
1241 911A0112 0017	3 Dispensadores de Agua Caliente y Fría, Mca. Water Fresh, Fact. 092A	7,825.62
1241 911A0112 0018	1 Dispensador de Agua Caliente y Fría Mca.Water Fresh, Fact.093A	2,608.54
1241 911A0114 0002	1 Plotter de corte silhouete cameo, Fact. 27A	5,892.80
1241 911A0114 0006	1 Frigobar Marca Whirlpool, Fact. N° 36A	2,900.00
1241 911A0114 0007	1 Kit Completo Toma turno, Fact. N° 77A	2,876.80
1241 911A0114 0008	1 Hidrolavadora Serie 47750124504 Fact. N° FPM072360	2,854.27
1241 911A0114 0009	1 Diablo No. 10 Factura N° V0993991	2,767.78
1241 911A0197 0002	Máquinas de Escribir Eléctricas	28,265.08
1241 911A0197 0003	Máquinas de Escribir Mecánicas	602,472.87
1241 911A0197 0005	Relojes Checadores	118,012.13
1241 911A0197 0012	Enfriadores y Calentadores de Agua	57,584.49
1241 911A0197 0013	Fotocopiadora	23,765.66
1241 911A0197 0014	Frigobares	9,297.46
1241 911A0197 0019	Mimeógrafo	8,616.02
1241 911A0197 0020	Cocineta	4,099.09
1241 911A0197 0022	Máquina Protectora de Cheques	10,544.93
1241 911A0197 0023	Impresores Electrónicos de Tiempo	113,530.02
1241 911A0197 0024	Refrigeradores	5,434.84
1241 911A0198 0003	1 Destructor de Papel, Fact. N° 4846	1,589.30
1241 911A0198 0004	1 Engargoladora, Fact. N° 976	4,740.76
1241 911A0199 0032	1 Enmicadora Mini-Lam, Fact. N° 4959	2,078.05
1241 91581615 0002	1 Reloj Checador Modelo 1500E, Marca Lathem, Factura No. 113	7,216.36
1241 91581615 0003	10 Controles de Acceso Mod. C5, Mca. Enviz por Huella, Fact. N° F00001482	55,221.80
1241 91582709 0001	2 Gabinetes Rack, Fact. N° 2990-2991 (FASP)	3,185.50
1241 91583414 0001	1 Duplicador de DVD, Fact. N° 8496 (SETEC)	11,449.20
1241 91583414 0002	1 Duplicador de DVD, Fact. N° 8497 (SETEC)	11,449.20
1241 91583414 0003	1 Duplicador de DVD, Fact. N° 8498 (SETEC)	11,449.20
1241 91583414 0004	1 Duplicador de DVD, Fact. N° 8499 (SETEC)	11,449.20
1241 93000300 0001	11 Enfriadores para Agua	20,088.20
1241 93000300 0002	1 Máquina de Escribir	3,116.50
1241 93000300 0003	161 Máquinas de Escribir Mecánica	354,562.25
1241 93000300 0004	1 Reloj Checador	5,863.16
1241 93000300 0005	3 Relojes Checadores	23,094.30
1241 93000300 0006	6 Frigobares	16,905.00
1241 93000300 0007	1 Engargoladora	4,817.12
1241 93000300 0008	1 Enmicadora	2,700.77
1241 93000301 0001	1 Enfriador y Calentador, Factura N° 2912170	2,600.00
1241 93000303 0001	1 Frigobares Varias Facts.	1,695.00
1241 93000303 0002	6 Frigobares Varias Facts.	10,194.00
1241 93000304 0001	28 Relojes Checadores Fact.488 y 515	171,996.62
1241 93000305 0001	7 Checadores de Huella Digital,(Fdo. Auxiliar) Fact. 16336	76,241.55

SISTEMA CONTABLE 2018

RELACIÓN DE BIENES MUEBLES QUE COMPONEN SU PATRIMONIO

Página 45 de 69

Cuenta Pública al 30 de septiembre de 2018

Hora: 04:21:50p. m.

Fecha: 06/11/2018

Código	Descripción del Bien	Valor en Libros
1241 93000306 0001	1 Reloj Checador, Fact.8031	5,408.45
1241 93000306 0002	1 Reloj Checador, Fact.39038	5,796.23
1241 93000306 0003	1 Enfriador y Calentador de A., Fact.38643	2,433.40
1241 93000306 0004	1 Enfriador y Calentador de A., Fact.39038	2,433.40
1241 93000306 0005	2 Frigobar, Facts.29487-88	4,276.00
1241 93000398 0001	1 Cafetera, Fact. N° 13104 (Fdo. Auxiliar)	1,322.50
1241 93000398 0002	1 Cafetera, Fact. N° 4929 (Fdo. Auxiliar)	1,725.86
1241 93000398 0003	13 Máquinas de Escribir Mecánicas, Fact. N°13144 (Fdo. Auxiliar)	24,503.05
1241 93000398 0004	15 Máquinas de Escribir Mecánicas, Fact.N°13419 (Fdo. Auxiliar)	28,272.75
1241 93000398 0005	3 Máquinas de Escribir Mecánicas, Fact.N°14107 (Fdo. Auxiliar)	5,735.18
1241 93000398 0006	18 Máquinas de Escribir Mecánicas, Fact. N°14057 (Fdo. Auxiliar)	34,411.06
1241 93000398 0007	17 Máquinas de Escribir Mecánicas, Fact. N° 15511 (Fdo. Auxiliar)	37,536.00
1241 93000398 0008	14 Máquinas de Escribir Mecánicas, Fact.N°14989 (Fdo. Auxiliar)	27,289.50
1241 93000398 0009	15 Máquinas de Escribir Mecánicas, Fact. N°14907 (Fdo.Auxiliar)	29,238.75
1241 93000398 0010	2 Máquinas de Escribir Mecánicas, Fact.N°1498 (Fdo. Auxiliar)	3,898.50
1241 93000398 0011	3 Relojes Checadores, Fact. N° 3450 (Fdo. Auxiliar)	8,728.50
1241 93000398 0012	1 Reloj Checador, Fact. N° 4450 (Fdo. Auxiliar)	6,109.95
1241 93000398 0013	1 Reloj Checador, Fact. N° 4451 (Fdo. Auxiliar)	6,109.95
1241 93000398 0014	5 Enfriadores de Agua, Fact. N° 4537 (Fdo. Auxiliar)	9,142.50
1241 93000398 0015	1 Enfriador de Agua, Fact. N° 13884 (Fdo. Auxiliar)	1,897.50
1241 93000398 0016	4 Enfriadores de Agua, Fact. N° 4827 (Fdo. Auxiliar)	7,659.00
1241 93000398 0017	3 Enfriadores de Agua, Fact. N° 3743 (Fdo. Auxiliar)	5,030.10
1241 93000398 0018	1 Enfriador de Agua, Fact. N° 4882 (Fdo. Auxiliar)	1,914.75
1241 93000398 0019	1 Enfriador de Agua, Fact. N° 4883 (Fdo. Auxiliar)	1,914.75
1241 93000398 0020	1 Enfriador de Agua, Fact. N° 4884 (Fdo. Auxiliar)	1,914.75
1241 93000398 0021	1 Enfriador de Agua, Fact. N° C0741 (Fdo. Auxiliar)	2,150.50
1241 93000398 0022	1 Enfriador de Agua, Fact. N° C0741 (Fdo. Auxiliar)	1,805.50
1241 93000398 0023	1 Guillotina, Fact. N° 19955 (Fdo. Auxiliar)	1,112.28
1241 93000398 0024	1 Engargoladora, Fact. N° 45333 (Fdo. Auxiliar)	5,060.00
1241 93000399 0001	19 Máquinas de Escribir Mecánicas, Fact. N° 15923 (Fdo. Auxiliar)	41,952.00
1241 93000399 0002	100 Máquinas de Escribir Mecánicas, Fact. N° 16787 (Fdo. Auxiliar)	211,833.45
1241 93000399 0003	1 Máquina de Escribir Mecánica, Fact. N° 17394 (Fdo. Auxiliar)	2,183.85
1241 93000399 0004	6 Máquinas de Escribir Mecánicas, Fact. N° 5538B (Fdo. Auxiliar)	13,248.00
1241 93000399 0005	5 Máquinas de Escribir Mecánica, Fact. N°17371 (Fdo. Auxiliar)	10,919.25
1241 93000399 0006	15 Máquinas de Escribir Mecánicas, Fact. N° 5459B (Fdo. Auxiliar)	33,120.00
1241 93000399 0007	35 Máquinas de Escribir Mecánica, Fact. N° 18046 (Fdo. Auxiliar)	76,676.25
1241 93000399 0008	20 Máquinas de Escribir Mecánicas, Fact. N° 16543 (Fdo. Auxiliar)	43,857.32
1241 93000399 0009	3 Enfriadores y Calentadores de Agua, Fact. N°2708 (Fdo. Auxiliar)	6,748.20
1241 93000399 0010	1 Enfriador y Calentador de Agua, Fact. N°5358 (Fdo. Auxiliar)	2,355.00
1241 93000399 0011	1 Enfriador y Calentador de Agua, Fact. N° 6563BE542533 (Fdo. Auxiliar)	2,199.00
1241 93000399 0012	1 Enfriador de Agua, Fact. N° C3249 (Fdo. Auxiliar)	1,970.64
1241 93000399 0013	1 Enfriador de Agua, Fact. N° 5459B(Fdo. Auxiliar)	2,392.00

SISTEMA CONTABLE 2018

RELACIÓN DE BIENES MUEBLES QUE COMPONEN SU PATRIMONIO

Página 46 de 69

Cuenta Pública al 30 de septiembre de 2018

Hora: 04:21:50p. m.

Fecha: 06/11/2018

Código	Descripción del Bien	Valor en Libros
1241 93000399 0014	1 Enfriador de Agua, Fact. N° 5150 (Fdo. Auxiliar)	2,866.16
1241 93000399 0015	1 Enfriador de Agua, Fact. N° 5333 (Fdo. Auxiliar)	2,925.60
1241 93000399 0016	7 Enfriadores de Agua, Fact. N° C3191 (Fdo. Auxiliar)	13,676.95
1241 93000399 0017	1 Fotocopiadora, Fact. N° 13291 (Fdo. Auxiliar)	29,224.37
1241 93000399 0018	3 Frigobares Mca.General Electric,Fact.5211 (Fdo. Auxiliar)	6,693.00
1241 93000399 0019	1 Engargoladora, Fact. N° 20597 (Fdo. Auxiliar)	3,187.80
1241 93000399 0020	1 Engargoladora, Fact. N° 22485 (Fdo. Auxiliar)	2,324.44
1242	Mobiliario y Equipo Educativo y Recreativo	14,536,080.35
1242 111A0101 0001	1 Auto Estereo, Factura N° 419	1,470.00
1242 111A0102 0004	1 Pantalla Con Tripie, Fact. 10578	3,944.50
1242 111A0103 0002	1 Televisor, Factura 6335102	2,944.05
1242 111A0104 0001	1 Grabadora Tocacintas Fact.51107	1,599.00
1242 111A0104 0006	2 Reproductores de CD Fact.2529	4,398.00
1242 111A0107 0001	1 Auto Estereo, Fact. 916	5,000.00
1242 111A0107 0002	1 Minicomponente, Fact. 70642	2,935.00
1242 111A0107 0003	1 Televisor, Fact. 73225	22,998.03
1242 111A0107 0004	2 Televisores, Fact. 10128	6,296.98
1242 111A0107 0005	1 Televisor, Fact. 47306	5,999.00
1242 111A0108 0001	1 Empuñadora, Fact. 2990	2,700.00
1242 111A0108 0002	2 Microfonos, Fact. 4857	8,200.00
1242 111A0108 0003	1 Minicomponente, Fact. 87160	7,348.01
1242 111A0109 0044	1 Cámara a Color T/Domo Motorizado Min. Fact.7515	12,420.00
1242 111A0109 0050	2 Reproductores de DVD-CD, Fact. 131	4,020.00
1242 111A0109 0053	1 Controlador Para Minitrax, Fact. 7515	9,890.00
1242 111A0109 0054	1 Pantalla de Pared (4211), Fact. 47012	2,304.60
1242 111A0110 0001	1 Amplificador Radson 1000, Factura N° 2972	4,000.00
1242 111A0111 0001	2 T.V. Pantalla LCD,40 Pulg., Factura N° BBAAI-126375	17,998.00
1242 111A0111 0003	4 Amplificadores de Audio Marca BUNKER Mod.CD-22000 S/Fact.3767	98,439.78
1242 111A0111 0004	4 Procesadores de audio Marca BUNKER Mod.RPD1 s /Fact.3767	28,622.62
1242 111A0111 0005	4 Television de Plasma de 42" Marca SAMSUNG Mod.PL43D450A2D s/Fact.3768	172,342.86
1242 111A0111 0014	1 Pantalla 40 LCD FHD, Factura N° CACL322856	8,799.01
1242 111A0111 0015	1 Pantalla LCD 32" Mod. 32D403, Fact. BBAAI 172131	3,999.20
1242 111A0111 0016	2 Pantallas LCD 32" Mod. 32D403, Fact. BBAAI 170781	9,998.00
1242 111A0111 0018	1 Micrófono Inalámbrico de Mano, Fact. N° CFDI238	6,177.69
1242 111A0111 0019	2 Micrófonos Alámbrico Con Base Elástica, Fact. CFDI238	16,403.33
1242 111A0111 0020	2 Micrófonos Inalámbrico Lavalier, Fact. N° CFDI238	15,267.46
1242 111A0111 0021	2 Pantallas LCD 22", Fact. N° CFDI238	8,725.06
1242 111A0111 0023	1 Apple Cinema Display 27",Fact. N°CFDI238	15,267.92
1242 111A0111 0024	16 Microfonos de superficie RADOX, s/fact. 3766	149,677.50
1242 111A0112 0001	1 Pantalla de Proyección Retractable, Factura N°2121	3,306.00
1242 111A0112 0002	1 Videoproector EX100 Sony, Factura VCTUXTLA1548	7,999.00
1242 111A0112 0003	1 Pantalla LCD, 32 PLG. FHD 32BX421, Factura BBAAI-184275	5,999.00



SISTEMA CONTABLE 2018

RELACIÓN DE BIENES MUEBLES QUE COMPONEN SU PATRIMONIO

Página 47 de 69

Cuenta Pública al 30 de septiembre de 2018

Hora: 04:21:50p. m.

Fecha: 06/11/2018

Código	Descripción del Bien	Valor en Libros
1242 111A0112 0004	1 Pantalla Led 42" fhd Is5650 Fact.BBAAI202075	8,399.20
1242 111A0112 0005	1 Pantalla Plana 43" 43D450, Fact.BBAAI-204326	7,998.99
1242 111A0112 0006	1 Pantalla Led 42" Plg. Fact. N° BBAAI-218388	7,999.00
1242 111A0114 0002	1 Bafle Amp. Radson Mod. BA15BT, Fact. FE2393	4,350.00
1242 111A0114 0014	1 Micrófono Autec VHF 2 AR2062MM, Fact. N° C998 (Gto. Cte. Ejercicio 2013)	5,060.00
1242 111A0114 0015	2 Consolas Yamaja EMX212S, Fact. N° C988 (Gto. Cte. Ejercicio 2013)	15,800.00
1242 111A0114 0016	2 Bafles MRS 15 Amplificado M0315AU, Fact. N° C988 (Gto. Cte. Ejercicio 2013)	9,000.00
1242 111A0114 0017	1 Sistema Inalámbrico C/Micrófono de Mano Mca. SHURE, Fact. N° SAY18642 (Gto. Cte. Ejercicio 2013)	4,015.00
1242 111A0114 0032	1 Pantalla LG LED 32" 32LS3450 HD-READY, Fact. N° 1283 (Gto. Cte. Ejercicio 2013)	5,597.00
1242 111A0197 0005	Minicomponentes	6,645.10
1242 111A0197 0006	Bafles	4,764.00
1242 111A0197 0007	Amplificadores	3,068.67
1242 11582709 0001	10 Micrófonos, Fact. N° 2990-2991 (FASP)	96,017.75
1242 11582709 0002	4 Bocinas de Techos, Fact. N° 2990-2991 (FASP)	32,473.70
1242 11582709 0003	2 Televisores de Plasma, Fact. N° 2990-2991 (FASP)	88,167.03
1242 11582709 0004	2 Amplificadores de Audio, Fact. N° 2990-2991 (FASP)	46,047.79
1242 11582709 0005	2 Mezcladoras de Micrófono 8 Canales, Fact. N° 2990-2991 (FASP)	19,481.78
1242 11582709 0006	2 Reproductores DVD, Fact. N° 2990-2991 (FASP)	5,076.10
1242 11582709 0007	2 Procesadores de Audio, Fact. N° 2990-2991 (FASP)	13,997.92
1242 11582710 0001	2 Micrófonos Duplex de Superficie, Fact. N° 3484 (FASP)	19,414.22
1242 11582710 0002	8 Micrófonos de Alta Calidad Para Superficie, Fact. N° 3484 (FASP)	74,838.75
1242 11582710 0003	2 Mezcladoras de Micrófono 16 Canales, Fact. N° 3484 (FASP)	20,554.39
1242 11582710 0004	2 Amplificadores de Audio Bunker 1400, Fact. N° 3485 (FASP)	49,219.89
1242 11582710 0005	2 Procesadores de Audio Berinhger Multigate, Fact. N° 3485 (FASP)	14,311.31
1242 11582710 0006	4 Pares de Bocinas de Techo, Fact. N° 3485 (FASP)	33,076.47
1242 11582710 0007	2 Televisores de Plasma 42" LG, Fact. N° 3486 (FASP)	86,171.44
1242 11582710 0008	2 Reproductores DVD, Fact. N° 3486 (FASP)	5,220.00
1242 11582711 0001	8 Micrófonos Duplex de Superficie, Facts. N° 3829 y 3893 (FASP)	77,656.89
1242 11582711 0002	2 Micrófonos para Superficie, Fact. N° 3829 y Nota de Credito 0051 (FASP)	18,709.69
1242 11582711 0003	2 Mezcladoras de Micrófonos 16 Canales, Fact. N° 3829 (FASP)	20,554.39
1242 11582711 0004	2 Amplificadores de Audio, Fact. N° 3830 (FASP)	49,219.89
1242 11582711 0005	2 Procesadores de Audio, Fact. N° 3830 (FASP)	14,311.31
1242 11582711 0006	4 Pares de Bocinas de Techo, Fact. N° 3831 (FASP)	33,076.47
1242 11582711 0007	2 Televisores de Plasma 42", Fact. N° 3832 (FASP)	86,171.44
1242 11582711 0008	4 Micrófonos de Superficie Mca. Radox, Fact. N° 132 (FASP)	37,419.38
1242 11583413 0001	4 Micrófonos Cuello de Ganso Con Base de Mesa Mod. MX412D/S, Fact. N° 3597 (SETEC)	26,577.92
1242 11583413 0002	1 Mezcladora de Micrófonos de 8 Canales Mod. MG82CX, Fact. N° 3597 (SETEC)	17,616.92
1242 11583413 0003	1 Amplificador de Sonido Con Feedback Supressor, Fact. N° 3597 (SETEC)	8,701.16
1242 11583413 0004	1 Procesador de Audio Mod. XR4400, Fact. N° 3597 (SETEC)	5,858.00
1242 11583413 0005	4 Bocinas de Techo Mod. NSIC800, Fact. N° 3597 (SETEC)	25,714.88



SISTEMA CONTABLE 2018

RELACION DE BIENES MUEBLES QUE COMPONEN SU PATRIMONIO

Página 48 de 69

Cuenta Pública al 30 de septiembre de 2018

Hora: 04:21:50p. m.

Fecha: 06/11/2018

Código	Descripción del Bien	Valor en Libros
1242 11583413 0006	1 Pantalla Plana de TV de 50" Mod. 50LN5400, Fact. N° 3597 (SETEC)	19,470.60
1242 11583413 0007	4 Micrófonos Cuello de Ganso Con Base de Mesa Mod. MX412D/S, Fact. N° 3603 (SETEC)	26,577.92
1242 11583413 0008	1 Mezcladora de Micrófonos de 8 Canales Mod. MG82CX, Fact. N° 3603 (SETEC)	17,616.92
1242 11583413 0009	1 Amplificador de Sonido Con Feedback Supresor, Fact. N° 3603 (SETEC)	8,701.16
1242 11583413 0010	1 Procesador de Audio Mod. XR4400, Fact. N° 3603 (SETEC)	5,858.00
1242 11583413 0011	4 Bocinas de Techo Mod. NSCI800, Fact. N° 3603 (SETEC)	25,714.88
1242 11583413 0012	1 Pantalla Plana de TV de 50" Mod. 50LN5400, Fact. 3603 (SETEC)	19,470.60
1242 11583413 0013	4 Micrófonos Cuello de Ganso Con Base de Mesa Mod. MX412D/S, Fact. N° 3604 (SETEC)	26,577.92
1242 11583413 0014	1 Mezcladora de Micrófonos de 8 Canales Mod. MG82CX, Fact. N° 3604 (SETEC)	17,616.92
1242 11583413 0015	1 Amplificador de Sonido Con Feedback Supresor, Fact. N° 3604 (SETEC)	8,701.16
1242 11583413 0016	1 Procesador de Audio Mod. XR4400, Fact. N° 3604 (SETEC)	5,858.00
1242 11583413 0017	4 Bocinas de Techo Mod. NSIC800, Fact. N° 3604 (SETEC)	25,714.88
1242 11583413 0018	1 Pantalla Plana de TV de 50" Mod. 50LN5400, Fact. N° 3604 (SETEC)	19,470.60
1242 11583413 0019	4 Micrófonos Cuello Ganso Con Base de Mesa Mod. MX412D/S, Fact. N° 3605 (SETEC)	26,577.92
1242 11583413 0020	1 Mezcladora de Micrófonos de 8 Canales Mod. MG82CX, Fact. N° 3605 (SETEC)	17,616.92
1242 11583413 0021	1 Amplificador de Sonido Con Feedback Supresor, Fact. N° 3605 (SETEC)	8,701.16
1242 11583413 0022	1 Procesador de Audio Mod. XR4400, Fact. N° 3605 (SETEC)	5,858.00
1242 11583413 0023	4 Bocinas de Techo Mod. NSIC800, Fact. N° 3605 (SETEC)	25,714.88
1242 11583413 0024	1 Pantalla Plana de TV de 50" Mod. 50LN5400, Fact. N° 3605 (SETEC)	19,470.60
1242 11583413 0025	4 Micrófonos Cuello de Ganso Con Base de Mesa Mod. MX412D/S, Fact. N° 3607 (SETEC)	26,577.92
1242 11583413 0026	1 Mezcladora de Micrófonos de 8 Canales Mod. MG82CX, Fact. N° 3607 (SETEC)	17,616.92
1242 11583413 0027	1 Amplificador de Sonido Con Feedback Supresor, Fact. N° 3607 (SETEC)	8,701.16
1242 11583413 0028	1 Procesador de Audio Mod. XR4400, Fact. 3607 (SETEC)	5,858.00
1242 11583413 0029	4 Bocinas de Techo Mod. NSIC800, Fact. 3607 (SETEC)	25,714.88
1242 11583413 0030	1 Pantalla Plana de TV de 50" Mod. 50LN5400, Fact. N° 3607 (SETEC)	19,470.60
1242 11583413 0031	4 Micrófonos Cuello Con Base de Mesa Mod. MX412D/S, Fact. N° 3606 (SETEC)	26,577.92
1242 11583413 0032	1 Mezcladora de Micrófonos de 8 Canales Mod. MG82CX, Fact. N° 3606 (SETEC)	17,616.92
1242 11583413 0033	1 Amplificador de Sonido Con Feedback Supresor, Fact. N° 3606 (SETEC)	8,701.16
1242 11583413 0034	1 Procesador de Audio Mod. XR4400, Fact. N° 3606 (SETEC)	5,858.00
1242 11583413 0035	4 Bocinas de Techo Mod. NSIC800, Fact. N° 3606 (SETEC)	25,714.88
1242 11583413 0036	1 Pantalla Plana de TV de 50" Mod. 50LN5400, Fact. N° 3606 (SETEC)	19,470.60
1242 11583413 0037	4 Micrófonos Cuello de Ganso Con Base de Mesa Mod. MX412D/S, Fact. N° 3608 (SETEC)	26,577.92
1242 11583413 0038	1 Mezcladora de Micrófonos de 8 Canales Mod. MG82CX, Fact. N° 3608 (SETEC)	17,616.92
1242 11583413 0039	1 Amplificador de Sonido Con Feedback Supresor, Fact. N° 3608 (SETEC)	8,701.16
1242 11583413 0040	1 Procesador de Audio Mod. XR4400, Fact. N° 3608 (SETEC)	5,858.00
1242 11583413 0041	4 Bocinas de Techo Mod. NSIC800, Fact. N° 3608 (SETEC)	25,714.88

SISTEMA CONTABLE 2018

RELACIÓN DE BIENES MUEBLES QUE COMPONEN SU PATRIMONIO

Página 49 de 69

Cuenta Pública al 30 de septiembre de 2018

Hora: 04:21:50p. m.

Fecha: 06/11/2018

Código	Descripción del Bien	Valor en Libros
1242 11583413 0042	1 Pantalla Plana de TV de 50" Mod. 50NL5400, Fact. N° 3608 (SETEC)	19,470.60
1242 11583413 0043	4 Micrófonos de Escritorio Cardiode Mod. JM07C, Fact. N° TGZ1061 (SETEC)	30,160.00
1242 11583413 0044	1 Mixer de Audio de 4 Canales Mod. FPMX4, Fact. N° TGZ1061 (SETEC)	15,480.20
1242 11583413 0045	4 Micrófonos de Escritorio Cardiode Mod. JM07C, Fact. N° TGZ1062 (SETEC)	30,160.00
1242 11583413 0046	1 Mixer de Audio de 4 Canales Mod. FPMX4, Fact. N° TGZ1062 (SETEC)	15,480.20
1242 11583413 0047	4 Micrófonos de Escritorio Cardiode Mod. JM07C, Fact. N° TGZ1063 (SETEC)	30,160.00
1242 11583413 0048	1 Mixer de Audio de 4 Canales Mod. FPMX4, Fact. N° TGZ1063 (SETEC)	15,480.20
1242 11583414 0001	3 Televisores Led DW Display 42" Mod. DW42K1F, Fact. N° A1383 (SETEC)	19,556.21
1242 11583414 0002	3 Televisores Led DW Display 42" Mod. DW42K1F, Fact. N° A1385 (SETEC)	19,556.21
1242 11583414 0003	3 Televisores Led DW Display 42" Mod. DW42K1F, Fact. N° A1386 (SETEC)	19,556.21
1242 11583414 0004	3 Televisores Led DW Display 42" Mod. DW42K1F, Fact. N° A1387 (SETEC)	19,556.21
1242 11583414 0005	3 Televisores Led DW Display 42" Mod. DW42K1F, Fact. N° A1388 (SETEC)	19,556.21
1242 11583414 0006	3 Televisores Led DW Display 42" Mod. DW42K1F, Fact. N° A1389 (SETEC)	19,556.21
1242 11583414 0007	3 Televisores Led DW Display 42" Mod. DW42K1F, Fact. N° A1390 (SETEC)	19,556.21
1242 11583414 0008	3 Televisores Led DW Display 42" Mod. DW42K1F, Fact. N° A1391 (SETEC)	19,556.21
1242 11583414 0009	3 Televisores Led DW Display 42" Mod. DW42K1F, Fact. N° A1392 (SETEC)	19,556.21
1242 11583414 0010	3 Televisores Led DW Display 42" Mod. DW42K1F, Fact. N° A1412 (SETEC)	19,164.36
1242 11583414 0011	3 Televisores Led DW Display 42" Mod. DW42K1F, Fact. N° A1416 (SETEC)	19,164.36
1242 11583414 0012	4 Micrófonos Cuello de Ganso Mod. MX412S, Fact. N° 8496 (SETEC)	26,577.92
1242 11583414 0013	1 Amplificador de Sonido Mod. Feedback Destroyer Pro FBQ2496, Fact. N° 8496 (SETEC)	19,984.48
1242 11583414 0014	1 Paquete C/4 Bocinas de 8" para Empotrar a Techo C/Woofers Coaxial, Fact. N° 8496 (SETEC)	12,857.44
1242 11583414 0015	1 Pantalla Plana de 50" HDTV Led Full HD 1080P, Fact. N° 8496 (SETEC)	19,470.60
1242 11583414 0016	1 Micrófono Cuello de Ganso Mod. MX412D/S, Fact. N° 8496 (SETEC)	6,644.48
1242 11583414 0017	1 Procesador de Efecto de Voces, Fact. N° 8496 (SETEC)	78,951.92
1242 11583414 0018	1 Pantalla Plana de 50" HDTV Led Full HD 1080P, Fact. N° 8496 (SETEC)	19,470.60
1242 11583414 0019	4 Micrófonos Cuello de Ganso Mod. MX412S, Fact. N° 8497 (SETEC)	26,577.92
1242 11583414 0020	1 Amplificador de Sonido Mod. Feedback Destroyer Pro FBQ2496, Fact. N° 8497 (SETEC)	19,984.48
1242 11583414 0021	1 Paquete de 4 Bocinas de 8" para Empotrar a Techo C/Woofers Coaxial, Fact. N° 8497 (SETEC)	12,857.44
1242 11583414 0022	1 Pantalla Plana de 50" HDTV Led Full HD 1080P, Fact. N° 8497 (SETEC)	19,470.60
1242 11583414 0023	1 Micrófono Cuello de Ganso Mod. MX412D/S, Fact. N° 8497 (SETEC)	6,644.48
1242 11583414 0024	1 Procesador de Efecto de Voces, Fact. N° 8497 (SETEC)	78,951.92
1242 11583414 0025	4 Micrófonos Cuello de Ganso Mod. MX412S, Fact. N° 8498 (SETEC)	26,577.92
1242 11583414 0026	1 Amplificador de Sonido Mod. Feedback Destroyer, Fact. N° 8498 (SETEC)	19,984.48
1242 11583414 0027	1 Paquete de Bocinas de 8" para Empotrar a Techo Con Woofers Coaxial, Fact. N° 8498 (SETEC)	12,857.44
1242 11583414 0028	1 Pantalla Plana de 50" HDTV Led Full HD 1080P, Fact. N° 8498 (SETEC)	19,470.60
1242 11583414 0029	1 Micrófono Cuello de Ganso Mod. MX412DS, Fact. N° 8498 (SETEC)	6,644.48
1242 11583414 0030	1 Procesador de Efecto de Voces, Fact. N° 8498 (SETEC)	78,951.92
1242 11583414 0031	1 Pantalla Plana de 50" HDTV Led Full HD 1080P, Fact. N° 8498 (SETEC)	19,470.60
1242 11583414 0032	1 Pantalla Plana de 50" HDTV Led Full HD 1080P, Fact. N° 8497 (SETEC)	19,470.60
1242 11583414 0033	4 Micrófonos Cuello de Ganso Mod. MX412S, Fact. N° 8499 (SETEC)	26,577.92

SISTEMA CONTABLE 2018

RELACIÓN DE BIENES MUEBLES QUE COMPONEN SU PATRIMONIO

Página 50 de 69

Cuenta Pública al 30 de septiembre de 2018

Hora: 04:21:50p. m.

Fecha: 06/11/2018

Código	Descripción del Bien	Valor en Libros
1242 11583414 0034	1 Amplificador de Sonido Mod. Feedback Destroyer, Fact. N° 8499 (SETEC)	19,984.48
1242 11583414 0035	1 Paquete de 4 Bocinas de 8" Para Empotrar a Techo Con Woofer Coaxial, Fact. 8499 (SETEC)	12,857.44
1242 11583414 0036	1 Pantalla Plana de 50" HDTV Led Full HD 1080P, Fact. N° 8499 (SETEC)	19,470.60
1242 11583414 0037	1 Micrófono Cuello de Ganso Mod. MX412DS, Fact. N° 8499 (SETEC)	6,644.48
1242 11583414 0038	1 Procesador de Efecto de Voces, Fact. N° 8499 (SETEC)	78,951.92
1242 11583414 0039	1 Pantalla Plana de 50" HDTV Led Full 1080P, Fact. N° 8499 (SETEC)	19,470.60
1242 11583415 0002	1 Televisor Led Mod. DW 42K1F 42", Fact. N° 02772 (SETEC)	8,939.36
1242 11583415 0003	3 Televisores Led Mod. DW 42K1F 42", Fact. N° 02994 (SETEC)	26,818.06
1242 11583416 0002	6 Micrófonos de Superficie Mca. Shure, Fact. N° 163 (SETEC 2016)	38,280.00
1242 11583416 0003	1 Amplificador de Audio Mca Yamaha, Fact. N° 163 (SETEC 2016)	94,600.44
1242 11583416 0004	5 Bocinas de Techo Mca. Yamaha, Fact. N° 163 (SETEC 2016)	18,877.61
1242 11583416 0005	1 Lámpara de Señal Luminosa (Sistema Luminoso de Estado de Grabación), Fact. N° 163 (SETEC 2016)	6,844.00
1242 11583416 0006	2 Pantallas Plana Led 50" Mca. LG, Fact. N° 163 (SETEC 2016)	50,668.80
1242 11583416 0007	6 Micrófonos de Superficie Mca. Shure, Fact. N° 164 (SETEC 2016)	38,280.00
1242 11583416 0008	1 Amplificador de Audio Mca. Yamaha, Fact. N° 164 (SETEC 2016)	94,600.44
1242 11583416 0009	5 Bocinas de Techo Mca. Yamaha, Fact. N° 164 (SETEC 2016)	18,877.61
1242 11583416 0010	1 Lámpara de Señal Luminosa (Sistema Luminoso de Estado de Grabación), Fact. N° 164 (SETEC 2016)	6,844.00
1242 11583416 0011	2 Pantallas Plana Led 50" Mca. LG, Fact. N° 164 (SETEC 2016)	50,668.80
1242 11583416 0012	2 Micrófonos Inalámbrico de Mano Mca. Shure, Fact. N° 1398A (SETEC 2016)	37,178.00
1242 12000116 0002	5 Microfonos Cuello de ganso shure, Factura No. A25	49,300.00
1242 12000116 0003	1 Pantalla de Video LED FHD LG, 124.5 CM, 49", Factura No. A25	17,980.00
1242 12000116 0004	2 Bocinas para Plafón Yamaha Ns-ic600w, Factura No. A25	8,120.00
1242 12000116 0005	1 Mezcladora de Audio Yamaha MG12, Factura No. A25	18,003.20
1242 12000116 0006	1 Amplificador Mca. Cerwin Vega CV900, Factura No. A25	11,600.00
1242 12000116 0007	1 Supresor feedback FBQ1000 Behringer, Factura No. A25	9,570.00
1242 12000116 0008	3 Microfonos Cuello de Ganso Shure, Factura No. A26	29,580.00
1242 12000116 0009	1 Pantalla de Video LED FHD LG, 124.5 CM, 49", Factura No. A26	17,980.00
1242 12000116 0010	2 Bocinas para Plafón Yamaha Ns-ic600w, Factura No. A26	8,120.00
1242 13000215 0002	24 Microfonos SHURE Cuello de Ganso, Factura No. 137	153,120.00
1242 13000215 0003	4 Amplificadores de Sonido CROWN XLS 1000 Dos canales, Factura No. 137	393,281.76
1242 13000215 0004	6 Bocina YAMAHA paquete de 4, Factura No. 137	70,650.96
1242 13000215 0005	4 Sistema de Control de Grabación y Reproducción con Swich, Factura No. 137	15,312.00
1242 13000215 0006	4 Sistema Luminoso, Factura No. 137	16,782.40
1242 13000215 0007	8 Pantallas Plana LG, Factura No. 137	173,536.00
1242 13000215 0008	12 Microfonos SHURE Cuello de Ganso, Factura No. 139	78,648.00
1242 13000215 0009	2 Amplificadores de Sonido CROWN XLS 1000 Dos canales, Factura No. 139	196,640.88
1242 13000215 0010	3 Bocina YAMAHA paquete de 4, Factura No. 139	35,325.48
1242 13000215 0011	2 Sistema de Control de Grabación y Reproducción con Swich, Factura No. 139	7,656.00
1242 13000215 0012	2 Sistema Luminoso, Factura No. 139	8,391.21
1242 13000215 0013	4 Pantallas Plana LG, Factura No. 139	86,768.00
1242 13000300 0001	2 Grabadoras	3,480.00

SISTEMA CONTABLE 2018

RELACIÓN DE BIENES MUEBLES QUE COMPONEN SU PATRIMONIO

Página 51 de 69

Cuenta Pública al 30 de septiembre de 2018

Hora: 04:21:50p. m.

Fecha: 06/11/2018

Código	Descripción del Bien	Valor en Libros
1242 13000300 0002	2 Televisores	9,960.00
1242 13000398 0001	1 Televisor Mca. Sony, Fact. N° 113524 (Fdo. Auxiliar)	5,499.00
1242 13000398 0002	1 Televisor Mca. Sony, Fact. N° 113524 (Fdo. Auxiliar)	2,581.76
1242 13000399 0001	1 Microfono, Fact. N° 302A (Fdo. Auxiliar)	1,793.51
1242 13000399 0002	2 Televisores, Fact.731790978186712000 (Fdo. Auxiliar)	3,498.00
1242 13000399 0003	1 Televisor Mca. Sony, Fact. N°6563BE598967 (Fdo. Auxiliar)	4,825.00
1242 13000399 0004	1 Televisor, Fact. N° 6563BE339845 (Fdo. Auxiliar)	19,799.00
1242 13000399 0005	1 Amplificador, Fact. N° 3020A (Fdo. Auxiliar)	1,644.50
1242 13000399 0006	1 Mezcladora, Fact. N° 3020A (Fdo. Auxiliar)	6,111.17
1242 311A0100 0002	1 Cámara de Video	3,422.40
1242 311A0101 0002	1 Cámara Fotográfica, Factura N° 7242	5,660.14
1242 311A0102 0001	1 Cámara Fotográfica, Fact. 154	6,129.51
1242 311A0102 0003	1 Proyector, Fact. 7090	30,931.55
1242 311A0102 0004	1 Cámara de Video, Fact. 7695	9,888.85
1242 311A0103 0003	1 Equipo de Videoconferencia, Factura 64	188,550.00
1242 311A0104 0001	1 Video Grabadora Fact.495	23,848.84
1242 311A0104 0002	2 Proyectores de Diapositivas Fact.33992	5,949.11
1242 311A0104 0003	1 Camara de Video Fact.56602	6,999.00
1242 311A0105 0001	1 Cámara Fotográfica, Fact.1135	7,536.01
1242 311A0105 0002	2 Cámaras Fotográficas, Facts.32777	5,998.00
1242 311A0107 0001	1 Cámara Fotográfica, Fact. 59393	2,198.00
1242 311A0107 0003	1 Cámara Fotográfica, Fact. 2795	5,750.00
1242 311A0107 0004	3 Cámaras Fotográficas, Varias Facturas	6,000.00
1242 311A0107 0005	1 Cámara Fotográfica, Fact. 2819	3,300.00
1242 311A0107 0006	1 Cámara de Video, Fact. 2707	6,000.00
1242 311A0108 0001	1 Proyector de Diapositivas, Fact. 79689	8,006.36
1242 311A0109 0015	1 Videograbadora Digital de 4 Canales, Fact.7249	17,228.15
1242 311A0109 0017	1 Cámara de Video Digital C/Disco, Fact. 3429	18,265.45
1242 311A0109 0020	1 Video Proyector (4211), Fact. 297	13,332.21
1242 311A0110 0001	1 Videoprojector VPL-EX7,Factura N° 1367	9,998.99
1242 311A0110 0003	1 Videoprojector VPL-EX7, Factura N° 1416	9,998.99
1242 311A0110 0004	1 Videoprojector VPL-EX7 SONY,Factura N°1781	9,998.99
1242 311A0111 0001	1 Videocamara HANDYCAM MARCA SONY MODELO DCR-SR20, Fact.4230	5,800.00
1242 311A0111 0002	3 Camaras Fotográficas digital, mod. dsc-w510, Factura num. 4234	7,412.40
1242 311A0111 0003	16 Camaras PAN/TIT/200 m Con 200m 18xoptimo, mode. HV3H22DNSH1 s/Fact.3765	401,135.43
1242 311A0111 0004	4 DVR de 8 Canales Marca SYSCOM Mod.CD108p S/fact.3765	357,663.45
1242 311A0111 0005	4 Mini 12 Camaras PTZ controller / keyboard Marca SYSCOM Mod.HKBD0IN s/Fact.3766	44,409.49
1242 311A0111 0007	1 Videoprojector Mod. EW536, Mca.Optoma, Fact. N° A00000661	9,048.00
1242 311A0111 0008	1 Cámara Fotográfica Canón, Factura N° 4311	11,395.26
1242 311A0111 0009	1 Flash Speedlite Mca. Canón, Factura N° 4311	8,834.74
1242 311A0111 0010	1 Lente Canón EF, Factura N° 4311	11,659.16

SISTEMA CONTABLE 2018

RELACIÓN DE BIENES MUEBLES QUE COMPONEN SU PATRIMONIO

Página 52 de 69

Cuenta Pública al 30 de septiembre de 2018

Hora: 04:21:50p. m.

Fecha: 06/11/2018

Código	Descripción del Bien	Valor en Libros
1242 311A0111 0015	2 Videocamaras Sony, Fact. GXT 7501	11,998.00
1242 311A0111 0016	2 videocamaras Sony DCR-SR68 80GB(S, fact. 7194.	11,998.00
1242 311A0111 0017	1 Cámara de Video, Mca. Sony, Factura N°4380	6,960.00
1242 311A0111 0019	1 Videocámara Sony DCR-SR68, Factura N° FMA 10117	5,999.00
1242 311A0111 0020	32 Cámaras Domo, Facts. 0342 - 0344	107,956.10
1242 311A0111 0021	2 Mini Speed Dome PTZ/Zoom Optico, Facts. 0342 - 0344	37,907.15
1242 311A0111 0022	1 DVR 32 Canales Video & Audio, Facts. 0342 - 0344	19,134.38
1242 311A0111 0023	1 DVR 8 Canales Video & Audio, Facts. 0342 - 0344	12,109.62
1242 311A0111 0025	2 Cámaras de Video Para Estudio de TV,Fact. CFDI238	58,664.45
1242 311A0111 0026	Reproductor DVD Marca LG Mod. DV692H S/FACT. 3769	10,440.00
1242 311A0112 0003	1 Switch de Video de 4 Canales, Factura N°235	2,900.00
1242 311A0112 0006	1 Proyector Marca BENQ Mod. MX514 XGA2700LUM FACT.00001597	7,946.00
1242 311A0112 0007	1 Cámara Fotográfica Digital, Mca. SONY, Factura N° 5025	2,300.00
1242 311A0112 0008	1 Paquete de Camaras CCTV Incluye DAHUA DVR0404HEAS-DVR 4 Canales Fact. No.354	4,669.00
1242 311A0112 0009	1 Lente Canon EF 70-200MM, Factura N° 5041	24,960.00
1242 311A0112 0010	2 Cámaras de Video DDR-CX190, Factura N° 5047	15,773.12
1242 311A0112 0011	45 Cámaras Domo, Factura N° 357-358	160,434.62
1242 311A0112 0012	2 DVR 16 Canales Video&Audio, Factura N° 357-358	26,539.24
1242 311A0112 0013	1 DVR 32 Canales Video/16Audio, Factura N° 357-358	16,173.88
1242 311A0112 0014	19 Cámaras Domo, Fact. N° 362-363	67,739.06
1242 311A0112 0015	4 Sistemas Speed Dome 432X C/Protector, Fact. N° 362-363	106,252.76
1242 311A0112 0016	1 DVR 4 Canales Video & Audio, Fact. N° 362-363	8,629.63
1242 311A0112 0017	1 DVR 32 Canales Video 16 Audio, Fact. N° 362-363	16,173.88
1242 311A0112 0018	1 Cámara W670-W630, Fact. N° CAJM15759	2,690.00
1242 311A0112 0019	1 Videoproector EX1, Fact. N° PVTUXTLA37850	10,999.00
1242 311A0112 0020	1 Cámara Domo PTZ 28XZoom Alta Resolución, Fact.N° 403	25,070.96
1242 311A0112 0021	1 Flash Canon Speedlite 600EXRT, Fact. 235	10,600.00
1242 311A0114 0002	1 Tripie Dolica 68" Fact. 1614	2,911.60
1242 311A0114 0003	3 Proyectores Mca. Epson Powerlite, Fact. N° A00003739 (Gto. Cte. Ejercicio 2013)	39,713.76
1242 311A0114 0004	1 DVR Mod. DS7204HVVIST, Fact. N° A3677 (Gto. Cte. Ejercicio 2013)	5,562.20
1242 311A0114 0032	1 Lente Canon 10-22F3.5 F5.6 Para Cámara 60D, Fact. N° 2224 (Gasto Corriente)	14,946.00
1242 311A0197 0001	Videograbadora	7,665.92
1242 311A0197 0002	Cámaras Fotográficas	1,601.21
1242 311A0197 0003	Proyector de Diapositivas	2,425.43
1242 311A0197 0004	Retroproyectores	2,402.61
1242 311A0198 0001	1 Cámara Fotográfica, Fact. N° C02588	1,644.50
1242 31582709 0001	8 Cámaras PTZ (Observadora), Fact. N° 2990-2991 (FASP)	203,640.90
1242 31582709 0002	2 Videocámara Handycam, Fact. 3751 (FASP)	13,999.99
1242 31582709 0003	2 Mini Cámaras 12, Fact. N° 2990-2991 (FASP)	21,436.94
1242 31582709 0004	2 DVR de 8 Canales, Fact. N° 2990-2991 (FASP)	177,430.12
1242 31582710 0001	8 Cámaras Domo PTZ 22XZOOM, Fact. N° 3483 (FASP)	200,567.71



SISTEMA CONTABLE 2018

RELACIÓN DE BIENES MUEBLES QUE COMPONEN SU PATRIMONIO

Página 53 de 69

Cuenta Pública al 30 de septiembre de 2018

Hora: 04:21:50p. m.

Fecha: 06/11/2018

Código	Descripción del Bien	Valor en Libros
1242 31582710 0002	2 DVR de 8 Canales STANDLONE, Fact. N° 3483 (FASP)	178,831.73
1242 31582710 0003	2 Mini 12 Cámaras PTZ Control/Teclado, Fact. N° 3484 (FASP)	22,204.74
1242 31582711 0001	8 Cámaras Domo PTZ Minitrax III, Fact. N° 3827 (FASP)	200,567.71
1242 31582711 0002	2 DVR de 8 Canales Standalone, Fact. N° 3828 (FASP)	178,831.73
1242 31582711 0003	2 Mini 12 Cámaras PTZ Control/Teclado, Fact. N° 3828 (FASP)	22,622.34
1242 31582711 0004	2 Reproductores DVD DV692H, Fact. N° 3832 (FASP)	5,220.00
1242 31582711 0005	2 Cámaras Domo PTZ 22XZOOM, Fact. N° 105 (FASP)	50,141.93
1242 31582711 0006	2 Mini 12 Cámaras PTZ, Fact. N° 132 (FASP)	22,204.74
1242 31583413 0001	4 Cámaras Domo Mod. AVK544, Fact. N° 3597 (SETEC)	44,432.64
1242 31583413 0002	1 DVR de 8 Canales Mod. DH-DVD0808HFU, Fact. N° 3597 (SETEC)	17,081.00
1242 31583413 0003	1 Joystick Teclado Mod. DS-1003KI, Fact. N° 3597 (SETEC)	7,052.80
1242 31583413 0004	1 Grabador DVD Multiformato Mod. DR420, Fact. N° 3597 (SETEC)	5,708.36
1242 31583413 0005	4 Cámaras Domo Mod. AV544, Fact. N° 3603 (SETEC)	44,432.64
1242 31583413 0006	1 DVR de 8 Canales Mod. DH-DVD0808HFU, Fact. N° 3603 (SETEC)	17,081.00
1242 31583413 0007	1 Joystick Teclado Mod. DS-1003KI, Fact. N° 3603 (SETEC)	7,052.80
1242 31583413 0008	1 Grabador DVD Multiformato Mod. DR420, Fact. N° 3603 (SETEC)	5,708.36
1242 31583413 0009	4 Cámaras Domo Mod. AVK544, Fact. N° 3604 (SETEC)	44,432.64
1242 31583413 0010	1 DVR de 8 Canales Mod. DH-DVD0808HFU, Fact. N° 3604 (SETEC)	17,081.00
1242 31583413 0011	1 Joystick Teclado Mod. DS-1003KI, Fact. N° 3604 (SETEC)	7,052.80
1242 31583413 0012	1 Grabador DVD Multiformato Mod. DR420, Fact. N° 3604 (SETEC)	5,708.36
1242 31583413 0013	4 Cámaras Domo Mod. AVK544, Fact. N° 3605 (SETEC)	44,432.64
1242 31583413 0014	1 DVR de 8 Canales Mod. DH-DVD0808HFU, Fact. N° 3605 (SETEC)	17,081.00
1242 31583413 0015	1 Joystick Teclado Mod. DS1003KI, Fact. N° 3605 (SETEC)	7,052.80
1242 31583413 0016	1 Grabador DVD Multiformato Mod. DR420, Fact. N° 3605 (SETEC)	5,708.36
1242 31583413 0017	4 Cámaras Domo Mod. AVK544, Fact. N° 3607 (SETEC)	44,432.64
1242 31583413 0018	1 DVR de 8 Canales Mod. DH-DVD0808HFU, Fact. N° 3607 (SETEC)	17,081.00
1242 31583413 0019	1 Joystick Teclado Mod. DS-1003KI, Fact. N° 3607 (SETEC)	7,052.80
1242 31583413 0020	1 Grabador DVD Multiformato Mod. DR420, Fact. N° 3607 (SETEC)	5,708.36
1242 31583413 0021	4 Cámaras Domo Mod. AVK544, Fact. N° 3606 (SETEC)	44,432.64
1242 31583413 0022	1 DVR de 8 Canales Mod. DH-DVD0808HFU, Fact. N° 3606 (SETEC)	17,081.00
1242 31583413 0023	1 Joystick Teclado Mod. DS-1003KI, Fact. N° 3606 (SETEC)	7,052.80
1242 31583413 0024	1 Grabador DVD Multiformato Mod. DR420, Fact. N° 3606 (SETEC)	5,708.36
1242 31583413 0025	4 Cámaras Domo Mod. AVK544, Fact. N° 3608 (SETEC)	44,432.64
1242 31583413 0026	1 DVR de 8 Canales Mod. DH-DVD0808HFU, Fact. N° 3608 (SETEC)	17,081.00
1242 31583413 0027	1 Joystick Teclado Mod. DS-1003KI, Fact. N° 3608 (SETEC)	7,052.80
1242 31583413 0028	1 Grabador DVD Multiformato Mod. DR420, Fact. N° 3608 (SETEC)	5,708.36
1242 31583413 0029	1 Grabador Digital Primario C/Audio Estéreo Mod. JAVREC7DS, Fact. N° TGZ1061 (SETEC)	81,571.20
1242 31583413 0030	1 Módulo Digital de Presentación Visual de Evidencias Mod. QPC60, Fact. N° TGZ1061 (SETEC)	23,176.80
1242 31583413 0031	1 IP Audio/Video Encoder Mod. VS7100, Fact. N° TGZ1061 (SETEC)	10,956.20
1242 31583413 0032	4 Cámaras de Captura de Imagenes Mod. JAV7017, Fact. N° TGZ1061 (SETEC)	81,200.00
1242 31583413 0033	1 Multiplexor de Señales de Video Configurable Mod. RMX9CD, Fact. N° TGZ1061 (SETEC)	28,582.40

SISTEMA CONTABLE 2018

RELACION DE BIENES MUEBLES QUE COMPONEN SU PATRIMONIO

Página 54 de 69

Cuenta Pública al 30 de septiembre de 2018

Hora: 04:21:50p. m.

Fecha: 06/11/2018

Código	Descripción del Bien	Valor en Libros
1242 31583413 0034	1 Grabador Digital Primario C/Audio Estéreo Mod. JAVREC7CS, Fact. N° TGZ1062 (SETEC)	81,571.20
1242 31583413 0035	1 Módulo Digital de Presentación Visual de Evidencias Mod. QPC60, Fact. N° TGZ1062 (SETEC)	23,176.80
1242 31583413 0036	1 IP Audio/Video Encoder Mod. VS7100, Fact. N° TGZ1062 (SETEC)	10,956.20
1242 31583413 0037	4 Cámaras de Captura de Imagenes Mod. JAV7017, Fact. N° TGZ1062 (SETEC)	81,200.00
1242 31583413 0038	1 Multiplexor de Señales de Video Configurable Mod. RMX9CD, Fact. N° TGZ1062 (SETEC)	28,582.40
1242 31583413 0039	1 Grabador Digital Primario C/Audio Estéreo Mod. JAVREC7DS, Fact. N° TGZ1063 (SETEC)	81,571.20
1242 31583413 0040	1 Módulo Digital de Presentación Visual de Evidencias Mod. QPC60, Fact. N° TGZ1063 (SETEC)	23,176.80
1242 31583413 0041	1 IP Audio/Video Encoder Mod. VS7100, Fact. N° TGZ1063 (SETEC)	10,956.20
1242 31583413 0042	4 Cámaras de Captura de Imagenes Mod. JAV7017, Fact. N° TGZ1063 (SETEC)	81,200.00
1242 31583413 0043	1 Multiplexor de Señales de Video Configurable Mod. RMX9CD, Fact. N° TGZ1063 (SETEC)	28,582.40
1242 31583414 0001	1 Multiplexor de Video Mod. MPV-109A, Fact. N° 8496 (SETEC)	14,646.16
1242 31583414 0002	1 Grabador Digital Primario, Fact. N° 8496 (SETEC)	26,004.88
1242 31583414 0003	1 Monitor Mca. Dell Mod. E2214H, Fact. N° 8496 (SETEC)	3,480.00
1242 31583414 0004	1 Cámara Analógica T/Domo, Fact. N° 8496 (SETEC)	8,756.84
1242 31583414 0005	1 Grabador Digital Secundario, Fact. N° 8496 (SETEC)	18,686.44
1242 31583414 0006	1 Monitor Mca. Dell Mod. E2214H, Fact. N° 8496 (SETEC)	3,480.00
1242 31583414 0007	1 Audio/Video Encoder IP Mod. 960H, Fact. N° 8496 (SETEC)	2,694.68
1242 31583414 0008	4 Cámaras Analógicas Tipo Domo, Fact. N° 8496 (SETEC)	35,027.36
1242 31583414 0009	1 Cámara de Documentos y Presentación de Evidencias Mod. PL50, Fact. N° 8496 (SETEC)	56,023.36
1242 31583414 0010	1 Cámara Analógica Tipo Domo, Fact. N° 8496 (SETEC)	8,756.84
1242 31583414 0011	1 Multiplexor de Video Mod. MPV-109A, Fact. N° 8497 (SETEC)	14,646.16
1242 31583414 0012	1 Grabador Digital Primario, Fact. N° 8497 (SETEC)	26,004.88
1242 31583414 0013	1 Monitor Mca. Dell Mod. E2214H, Fact. N° 8497 (SETEC)	3,480.00
1242 31583414 0014	1 Cámara Tipo Domo, Fact. N° 8497 (SETEC)	8,756.84
1242 31583414 0015	1 Grabador Digital Secundario, Fact. N° 8497 (SETEC)	18,686.44
1242 31583414 0016	1 Monitor Mca. Dell Mod. E2214H, Fact. N° 8497 (SETEC)	3,480.00
1242 31583414 0017	1 Audio/Video Encoder IP Mod. 960H, Fact. N° 8497 (SETEC)	2,694.68
1242 31583414 0018	4 Cámaras Analógicas Tipo Domo, Fact. N° 8497 (SETEC)	35,027.36
1242 31583414 0019	1 Cámara de Documentos y Presentación de Evidencias, Fact. N° 8497 (SETEC)	56,023.36
1242 31583414 0020	1 Cámara Analógica Tipo Domo, Fact. N° 8497 (SETEC)	8,756.84
1242 31583414 0021	1 Multiplexor de Video Mod. MPV-109A, Fact. N° 8498 (SETEC)	14,646.16
1242 31583414 0022	1 Grabador Digital Primario, Fact. N° 8498 (SETEC)	26,004.88
1242 31583414 0023	1 Monitor Mca. Dell Mod. E2214H, Fact. N° 8498 (SETEC)	3,480.00
1242 31583414 0024	1 Cámara Analógica Tipo Domo, Fact. N° 8498 (SETEC)	8,756.84
1242 31583414 0025	1 Grabador de Video y Audio Digital Secundario, Fact. N° 8498 (SETEC)	18,686.44
1242 31583414 0026	1 Monitor Mca. Dell Mod. E2214H, Fact. N° 8498 (SETEC)	3,480.00
1242 31583414 0027	1 Audio/Video Encoder IP Mod. 960H, Fact. N° 8498 (SETEC)	2,694.68
1242 31583414 0028	1 Cámara de Documentos y Presentación Mod. PL50, Fact. N° 8498 (SETEC)	56,023.36



SISTEMA CONTABLE 2018

RELACIÓN DE BIENES MUEBLES QUE COMPONEN SU PATRIMONIO

Página 55 de 69

Cuenta Pública al 30 de septiembre de 2018

Hora: 04:21:50p. m.

Fecha: 06/11/2018

Código	Descripción del Bien	Valor en Libros
1242 31583414 0029	1 Cámara Analógica Tipo Domo, Fact. N° 8498 (SETEC)	8,756.84
1242 31583414 0030	1 Multiplexor de Video Mod. MPV-109A, Fact. N° 8499 (SETEC)	14,646.16
1242 31583414 0031	1 Grabador Digital Primario, Fact. N° 8499 (SETEC)	26,004.88
1242 31583414 0032	1 Monitor Mca. Dell Mod. E2214H, Fact. N° 8499 (SETEC)	3,480.00
1242 31583414 0033	1 Cámara Analógica Tipo Domo, Fact. N° 8499 (SETEC)	8,756.84
1242 31583414 0034	1 Grabador Digital Secundario, Fact. N° 8499 (SETEC)	18,686.44
1242 31583414 0035	1 Monitor Mca. Dell Mod. E2214H, Fact. N° 8499 (SETEC)	3,480.00
1242 31583414 0036	1 Audio/Video Encoder IP Mod. 960H, Fact. N° 8499 (SETEC)	2,694.68
1242 31583414 0037	4 Cámaras Analógicas Tipo Domo, Fact. N° 8499 (SETEC)	35,027.36
1242 31583414 0038	1 Cámara de Documentos y Presentación de Evidencias Mod. PL50, Fact. N° 8499 (SETEC)	56,023.36
1242 31583414 0039	1 Cámara Analógica Tipo Domo, Fact. N° 8499 (SETEC)	8,756.84
1242 31583414 0040	4 Cámaras Analógicas Tipo Domo, Fact. N° 8498 (SETEC)	35,027.36
1242 31583414 0041	1 Equipo de Videgrabación Móvil (Portátil), Fact. N° 88 (SETEC)	493,889.72
1242 31583414 0042	8 Cámaras de Documentos y Presentación de Evidencias, Fact. N° 9420 (SETEC)	689,791.68
1242 31583416 0008	1 Duplicadora de DVD Mca. LG Tipo Portable, Fact. N° 1391A (SETEC 2016)	3,633.96
1242 31583416 0009	1 Duplicadora de DVD Mca. LG Tipo Portable, Fact. N° 1392A (SETEC 2016)	3,633.96
1242 31583416 0010	1 Multiplexor de Video de 9 Canales Mca. Ambery, Fact. N° 163 (SETEC 2016)	18,948.60
1242 31583416 0011	1 Grabador de Video y Audio Digital Primario Mca. Dell, Fact. N° 163 (SETEC 2016)	75,619.99
1242 31583416 0012	6 Cámaras Para Video Observadora Tipo Domo Mca. Samsung, Fact. N° 163 (SETEC 2016)	79,448.40
1242 31583416 0014	1 Cámara de Documentos y Presentación de Evidencias Mca. Aver, Fact. N° 163 (SETEC 2016)	99,572.00
1242 31583416 0015	1 Multiplexor de Video de 9 Canales Mca. Ambery, Fact. N° 164 (SETEC 2016)	18,948.60
1242 31583416 0016	1 Grabador de Video y Audio Digital Primario Mca. Dell, Fact. N° 164 (SETEC 2016)	75,619.99
1242 31583416 0017	6 Cámaras Para Video Observadora Tipo Domo Mca. Samsung, Fact. N° 164 (SETEC 2016)	79,448.40
1242 31583416 0019	1 Cámara de Documentos y Presentación de Evidencias Mca Aver, Fact. N° 164 (SETEC 2016)	99,572.00
1242 32000116 0003	1 Cámara de Evidencia Aver pl50, Factura No. A25	75,400.00
1242 32000116 0005	1 Cámara de Evidencia Aver pl50, Factura No. A26	75,400.00
1242 33000215 0002	4 Multiplexor de video ambery, Factura No. 137	75,794.40
1242 33000215 0003	4 Grabador Digital Primario o Estación de Ingesta DELL, Factura No. 137	327,120.00
1242 33000215 0004	20 Camaras de Video Samsung 1000 TVL Modelo SCD5083R, Factura No. 137	276,780.64
1242 33000215 0006	4 Camaras de Documentos y Presentación de Evidencias, Factura No. 137	406,928.00
1242 33000215 0007	2 Multiplexor de video ambery, Factura No. 139	37,897.20
1242 33000215 0008	2 Grabador Digital Primario o Estación de Ingesta DELL, Factura No. 139	158,920.00
1242 33000215 0009	10 Camaras de Video Samsung 1000 TVL Modelo SCD5083R, Factura No. 139	132,414.00
1242 33000215 0011	2 Camaras de Documentos y Presentación de Evidencias, Factura No. 139	201,144.00
1242 33000300 0001	1 Videgrabadora	19,229.74
1242 33000300 0002	1 Cámara de Video	25,945.40
1242 33000300 0003	1 Control de Edición	5,893.32
1242 33000300 0004	1 Corrector Base	7,488.52

SISTEMA CONTABLE 2018

RELACIÓN DE BIENES MUEBLES QUE COMPONEN SU PATRIMONIO

Página 56 de 69

Cuenta Pública al 30 de septiembre de 2018

Hora: 04:21:50p. m.

Fecha: 06/11/2018

Código	Descripción del Bien	Valor en Libros
1242 33000301 0001	1 Proyector de Diapositivas, Factura N° 54	109,449.07
1242 33000301 0002	1 Proyector de Diapositivas, Factura N° 54	10,010.06
1242 33000301 0003	1 Proyector de Diapositivas, Factura N° 63	3,831.57
1242 33000399 0001	2 Videograbadoras, Fact. N°731790978186712000 (Fdo. Auxiliar)	4,598.00
1242 33000399 0002	1 Videograbadora, Fact. N°6563BE960380 (Fdo. Auxiliar)	1,799.00
1242 33000399 0003	1 Videograbadora, Fact.N°6563BE598967 (Fdo. Auxiliar)	2,319.00
1242 33000399 0004	1 Cámara Fotográfica, Fact. N° D51133 (Fdo. Auxiliar)	4,186.00
1242 33000399 0005	1 Cámara Fotográfica, Fact. N° D47372 (Fdo. Auxiliar)	1,834.99
1242 33000399 0006	1 Sistema Observador de Video, Fact. N° 6563BE442346 (Fdo. Auxiliar)	4,686.82
1242 33000399 0007	2 Cámaras Observadoras, Fact. N° 6563BE442346 (Fdo. Auxiliar)	5,404.97
1242 33000399 0008	1 Editora de Video, Fact. N° 2383 (Fdo. Auxiliar)	6,865.50
1242 93000301 0001	1 Pizarrón, Factura N° 30995	1,422.33
1242 93000399 0001	1 Estuche de Leroy, Fact. N° 20990 (Fdo. Auxiliar)	3,569.90
1244	Vehículos y Equipo de Transporte	28,327,374.35
1244 111A0101 0001	Autobus Volvo 2001 3CEJIX11115000692 M.A.S.A.	712,480.00
1244 111A0101 0002	Bicicleta Mercurio Cromo	1,345.50
1244 111A0101 0003	Autobus Volvo 2001 3CEJ1X11815001158 M.A.S.A.	712,480.00
1244 111A0102 0001	Chevrolet Suburban 2002 3GNEC16R22G277652	380,546.25
1244 111A0103 0003	VW Sedan 2003 3VWS1A1B63M909614	73,781.40
1244 111A0103 0004	VW Sedan 2003 3VWS1A01B73M912537 ACD-458941	73,781.40
1244 111A0103 0006	VW Sedan 2003 3VWS1A1B23M910047 ACD-456451	73,781.40
1244 111A0104 0001	Nissan Estacas Largo STD04 3N6CD15S84K125213	122,700.00
1244 111A0105 0001	Nissan Urvan Larga STD 2004 JN1FE56S84X511814	256,400.00
1244 111A0107 0001	Ford Expedition 2007 1FMFK17567LA41426	489,100.00
1244 111A0107 0002	Chevrolet Suburban 4X4 2007 3GNFK16327G301362	523,045.00
1244 111A0107 0003	VW Bora 2008 3VWRG11KX8M009612 CCC003512	249,800.26
1244 111A0107 0004	Pick UP Diesel 2008 S-KMZB17H38U327195	170,900.00
1244 111A0108 0001	VW Jetta Trendline 2008 3VWYV49MX8M631460	196,946.00
1244 111A0108 0002	VW Jetta Trendline 2008 3VWYV49M28M634059	196,946.00
1244 111A0108 0003	VW Jetta Trendline 2008 3VWV49M48M647086	196,946.00
1244 111A0108 0004	VW Bora Sport Tipt 2008 3VWRG11K68M117144	249,149.00
1244 111A0108 0005	VW Jetta Trendline 2008 3VWYV49M08M640555	196,946.00
1244 111A0108 0008	GMC Yukon Denali 2008 S-1GKFK63858J251454	552,438.00
1244 111A0109 0050	VW Camión 2009 Serie 3VW1V52R49M900325	720,000.00
1244 111A0109 0051	Jeep Grand Cherokee SRT-8 4X4 Serie 9C545631	1,196,900.00
1244 111A0109 0052	VW Jetta Europa Tiptronic 3VWRV09M6AM001227	189,484.00
1244 111A0109 0053	VW Jetta Europa Tiptronic 3VWV09M1AM001930	189,484.00
1244 111A0109 0054	VW Jetta Europa Tiptronic 3VWRV09MBAM002914	189,484.00
1244 111A0109 0055	Autobus VW 2009 3VW1V52R59M901094	725,000.00
1244 111A0111 0001	Suburban 4x4-D, Serie 1GNSK8E34BR261321, Factura D 17578	664,600.01
1244 111A0111 0002	1 Jetta Clasico Sport 2011, S- 3VWLV49M0BM046212, Motor CBP225053,Fact. N° FTA0000000418	225,317.00

SISTEMA CONTABLE 2018

RELACION DE BIENES MUEBLES QUE COMPONEN SU PATRIMONIO

Página 57 de 69

Cuenta Pública al 30 de septiembre de 2018

Hora: 04:21:50p. m.

Fecha: 06/11/2018

Código	Descripción del Bien	Valor en Libros
1244 111A0111 0003	1 Jetta Clasico Sport 2011, S- 3VWLV49M1BM057770, Motor CBP240417,FTA000000419	225,317.00
1244 111A0112 0001	1 Camión Volksbus,Mod.2012,Serie 3MN1U52R9CD600209, Fact.FTA000001552	1,465,800.00
1244 111A0112 0002	1 Camión Volksbus,Mod.2012,Serie 3MN1U52R0CD600213, Fact.FTA000001553	1,465,800.00
1244 111A0112 0003	1 Camioneta Volkswagen,TRANSPORTE CARGO Mod. 2012. Serie WV1ELB7H1CH119093 Fact. FTA000001430	341,056.99
1244 111A0112 0004	1 Camioneta Volkswagen TRANSPORTE CARGO VAN Mod.2012. Serie.WV1ELB7H1CH101547 Fact.FTA000001431	341,056.99
1244 111A0112 0005	1 Camioneta Volkswagen TRANSPORTE CARGO VAN Mod.2012 Serie.WV1ELB7H1CH113438 Fact.FTA000001432	341,056.99
1244 111A0112 0006	1 Camioneta Volkswagen TRANSPORTE PASAJERO Mod.2012 Serie WV2LLB7H6CH123076 Fact.FTA000001482	383,900.00
1244 111A0112 0007	1 Camioneta Volkswagen TRANSPORTE PASAJERO Mod.2012 Serie. WV2LLB7H1CH122935 Fact.FTA000001483	383,900.00
1244 111A0112 0008	1 Camioneta Volkswagen TRANSPORTE PASAJERO Mod.2012 Serie.WV2LLB7H8CH121958 Fact.FTA000001484	383,900.00
1244 111A0112 0009	1 Camioneta Volkswagen AMAROK ENTRY 4X2 Mod.2012 Serie.8AWDD02H0CA054706 Fact. FTA000001501	330,859.00
1244 111A0112 0011	1 Camioneta Volkswaven SAVEIRO STARTLINE BASICO CAB. SENC. Mod.2012 Serie.9wvb05u9cp193913 Fact.FTA000001573	194,149.00
1244 111A0112 0012	1 Camioneta Volkswagen SAVEIRO STARTLINE BASICO CAB. SENC. Mod.2012 Serie.9BWKB05U8CP192879 Fact.FTA000001574	194,149.00
1244 111A0112 0013	1 Camion Volkswagen CRAFTER CARGOVAN 3.88T Mod.2012 Serie.WV1LH22E5C6023260 Fact. FTA000001575	740,651.99
1244 111A0112 0014	1 Camion Volwagen CRAFTER CARGOVAN 3.88T LWB Mod. 2012 Serie.WV1LH22E6C6025020 Fact.FTA000001576	740,651.99
1244 111A0112 0015	1 Camion Volskwagen CRAFTER CARGOVAN 3.88T LWB Mod.2012 Serie.WV1LH22E4C6023461 Fact.FTA000001577	740,651.99
1244 111A0112 0016	1 Camión Volksbus VW Mod.2012,Serie 3MN1U52R9CD700231, Fact. FTA000001807	1,465,800.00
1244 111A0114 0002	1 Ford Explorer Modelo 2014 Serie 1FM5K7D81EGA25332 Fact. AM4806	558,300.00
1244 111A0114 0003	1 Chevrolet Suburban 4x4-D Modelo 2014 Serie 1GNSK8E75ER224270 Fact. FUM-4674	762,500.00
1244 111A0114 0004	1 Camioneta Nissan T/Estacas Mod. 2014 Serie 3N6DD25T5EK070272, Fact. N° FVC2104 (Gto. Cte. Ejercicio 2013)	186,700.00
1244 111A0114 0005	1 Camioneta Nissan T/Típica Mod. 2014 Serie 3N6DD23T5EK034620, Fact. N° FVC2103 (Gto. Cte. Ejercicio 2013)	221,600.00
1244 111A0189 0001	Motocicleta Carabela No.012309 EG, M-12555134 EG, FACT.15740	2,986.58
1244 111A0191 0001	VW Combi Beach 1992 No.21N0002811, M-2F003743, FACT.1097	55,206.61
1244 111A0197 0001	VW Combi No.9BWZZZ237WP000836, M-ACB-023439, FACT.1248	126,350.00
1244 11581615 0002	1 Nissan NP300 Doble Cabina STM 6 Velocidades, Modelo 2016, Serie 3N6AD33C5GK806979, Fact. N° FVA-10616	214,000.00
1244 11581615 0003	1 Nissan Sentra Sense CVT, Modelo 2016, Serie 3N1AB7AD5GL606676, Fact. N° FVA-10617	236,300.00
1244 11581615 0004	1 Nissan NP300 Estacas TM DH Versión Especial, Modelo 2015, Serie 3N6DD25X6FK075310, Fact. N° FVA-10665	190,000.00
1244 13000303 0001	Motocicleta Yamasaki Motor EX250EE041085	500.00
1244 13000303 0002	Ford Pick Up 1982 (Villaflores)	5,000.00
1244 13000303 0004	Chrysler Neon 2000 1B3B546C1YD537266	95,000.00
1244 13000304 0001	Chevrolet Tipo Luv 1998 8GGTFR6FHWA053997	65,000.00
1244 13000305 0001	Chrysler Neon 2001 1B3ES46C61D150182	50,000.00

SISTEMA CONTABLE 2018

RELACIÓN DE BIENES MUEBLES QUE COMPONEN SU PATRIMONIO

Página 58 de 69

Cuenta Pública al 30 de septiembre de 2018

Hora: 04:21:50p. m.

Fecha: 06/11/2018

Código	Descripción del Bien	Valor en Libros
1244 13000310 0001	1 Jeep Liberty Limited 4 X 2 09 1J8GP58KX9W508752, Factura N°11394 (Fdo. Auxiliar)	339,900.00
1244 13000310 0002	1 Camioneta Nissan T/Estacas, Mod.2010 3N6DD25T4BK019888, Fact. N° 37834 (Fdo. Auxiliar)	184,500.00
1244 13000312 0001	1 Camioneta Honda T/CRV EXL Mod.2012 3HGRM878CG005310, Fact. N° B260000206 (Fdo. Auxiliar)	372,900.00
1244 13000314 0001	1 VW Tiguan Track And Fun 4 Motion Mod. 2014, Serie WVGEZ65N2EW068609, Fact. N° VVDAT0002792 (Fdo. Auxiliar)	509,989.00
1244 13000314 0003	1 VW Passat Sport Mod. 2014, Serie 1VWBR7A32EC061840, Fact. N° VVDAT0002795 (Fdo. Auxiliar)	376,675.00
1244 13000314 0004	1 VW Passat Sport Mod. 2014 Serie 1VWBR7A31EC062283, Fact. N° VVDAT0002796 (Fdo. Auxiliar)	376,675.00
1244 13000314 0005	1 VW Passat V6 3.6 L280 HP Mod. 2014, Serie 1VWCM7A33EC058271, Fact. N° VVDAT0002777 (Fdo. Auxiliar)	415,395.00
1244 13000314 0007	1 VW Gol Sedan Mod. 2014, Serie 9BWDB45U8ET116413, Fact. N° VVDAT0002970 (Fdo. Auxiliar)	186,987.00
1244 13000314 0008	1 VW Gol Sedan Mod. 2014, Serie 9BWDB45U4ET117316, Fact. N° VVDAT0002971 (Fdo. Auxiliar)	186,987.00
1244 13000314 0011	1 VW Beetle Sport Tip Mod. 2014 Serie 3VWJW6AT1EM650410, Fact. N° VVDAT0002932 (Fdo. Auxiliar)	295,740.00
1244 13000314 0012	1 Chevrolet Suburban D LTZ, Mod. 2015 Serie 1GNSK8KC1FR520891, Fact. N° ANS000006187 (Fdo. Auxiliar)	863,000.00
1244 13000314 0013	1 VW Jetta Style STD, Mod. 2014, Serie 3VW1W2AJ1EM252024, Fact. N° VVDAT0002813 (Fdo. Auxiliar)	266,091.00
1244 13000315 0001	1 GMC Acadia Denali Paquete "E" Mod. 2015 Serie 1GKKV9KD0FJ274675, Fact. N° FUB649 (Fdo. Auxiliar)	734,750.00
1244 13000315 0002	1 Jeep Grand Cherokee Limited Mod. 2015 Serie 1C4RJEBG1FC640527, Fact. N° 19957 (Fdo. Auxiliar)	589,900.00
1244 13000396 0001	Jeep Gran Cherokee, Modelo 1996, Serie No. 1J4EX58S3TC108176	185,000.00
1244 13000399 0001	Chevrolet Suburban, Modelo 1999, Serie No. 3GCEC26R4XG202957	274,000.00
1244 91581615 0002	1 Cuadrimoto Out L Max DPS 450EFI Y 15 INT Marca Can AM No. Serie 3JBLMAR21FJ000997, Modelo 2015, Fact. 000609 E	130,960.00
1246	Maquinaria, Otros Equipos y Herramientas	43,911,716.35
1246 211A0105 0001	1 Bomba Industrial 5HP, Fact.12198	5,899.99
1246 211A0105 0007	1 Hidrolavadora Eléctrica, Fact. 25800	3,137.00
1246 211A0106 0001	2 Bombas Sumergibles, Fact.13916	9,500.00
1246 211A0106 0002	1 Motobomba, Fact.449	4,799.99
1246 211A0106 0003	1 Equipo Movil-E. P.Soldadura, Fact.25228	8,945.85
1246 211A0107 0002	1 BOmba Para Agua Fact.1247	3,967.50
1246 211A0108 0002	1 Bombas Para Agua A553379	3,614.53
1246 211A0112 0002	2 Desbrozadoras Gas Recta 21.2C, Fact. N° HGHA294536	8,798.00
1246 211A0114 0002	1 Bomba de Vacío 5 CFM Mastercoo, Fact. N° B2761	6,135.69
1246 211A0197 0001	Bombas Para Agua	16,194.97
1246 211A0197 0003	Aspiradoras	8,869.08
1246 23000300 0001	1 Motor Trifásico	8,589.42
1246 23000302 0001	1 Electro Bomba,S.Prof.(Fdo.Auxiliar), Fact. N° 56694	4,774.00
1246 23000398 0001	1 Bomba para Agua, Fact.27968 (Fondo Auxiliar)	3,632.56
1246 23000399 0001	1 Bomba Para Agua, Fact. N° 6228 (Fdo. Auxiliar)	4,210.00
1246 33000399 0001	1 Revolvedora, Fact. N° 27777 (Fdo. Auxiliar)	12,200.06

SISTEMA CONTABLE 2018

RELACIÓN DE BIENES MUEBLES QUE COMPONEN SU PATRIMONIO

Página 59 de 69

Cuenta Pública al 30 de septiembre de 2018

Hora: 04:21:50p. m.

Fecha: 06/11/2018

Código	Descripción del Bien	Valor en Libros
1246 33000399 0002	1 Vibrador, Fact. N° 27777 (Fdo. Auxiliar)	7,956.39
1246 411A0102 0001	3 Equipos de Aire Acondicionado, Facts. N°19915-19919	14,031.87
1246 411A0102 0002	1 Equipo de Aire Acondicionado, Fact.20906	10,508.17
1246 411A0103 0001	4 Equipo de Aire Acondicionado, Factura 23121, 23138	38,849.26
1246 411A0105 0001	1 Equipo de Aire Acondicionado, Fact. 19750	5,745.00
1246 411A0108 0002	1 Equipo de Aire Acondicionado Fact.14913	6,696.69
1246 411A0108 0003	1 Equipo de A/C Fact.1965	12,700.00
1246 411A0108 0004	1 Equipo de A/A fact.1961	3,800.00
1246 411A0108 0005	2 Equipos de A/A Fact.0749	11,299.99
1246 411A0109 0015	2 Equipos de Aire Acondicionado, Fact. 2282	13,490.01
1246 411A0109 0016	9 Equipos de Aire Acondicionado Minisplit, Facts.2204	74,190.00
1246 411A0109 0017	8 Equipos de Aire Acondicionado Minisplit (4211) Fact.3258	48,980.80
1246 411A0109 0018	8 Equipos de Aire Acondicionado (4211),Fact.1176	70,171.03
1246 411A0111 0001	5 Equipos de Aire Acondicionado Tipo Mini Split,Factura N° 4271	49,000.01
1246 411A0111 0002	1 Equipo Aire Acondicionado Tipo Mini-Split,Mca.York 36000BTU/Factura N° 4332	14,900.00
1246 411A0111 0003	1 Equipo Aire Acondicionado Tipo Mini-Split,Mca.York 48000BTU/Factura N° 4357	19,999.00
1246 411A0111 0004	1 Equipo Aire Acondicionado Tipo Mini-Split. Mca.York, Modelo YHEA12FS-ADK, Factura N° 4409	5,500.00
1246 411A0111 0005	3 Equipos de Aire Acondicionado Tipo Mini-Split, Marca York, Modelo YJHA24FSAADK, Factura N° 4409	27,248.40
1246 411A0111 0006	1 Equipo de Aire Acondicionado Tipo Mini-Split, Marca York, 36000 BTU, Modelo YOKAFS-AFH, Factura N° 4409	17,342.00
1246 411A0111 0007	2 Mini Split, Marca Carrier, 60,000 btu's a 200 volts Fact. No. 4371	56,735.60
1246 411A0111 0008	1Mini Split, Marca York, 12,000 btu, Fact. No. 4398	5,150.01
1246 411A0111 0009	1 Aire Acondicionado Tipo Mini-Split, Factura N° 4488	19,990.00
1246 411A0111 0010	1 Aire Acondicionado Tipo Fan & Coil, Factura N° 0077	19,667.80
1246 411A0111 0011	1 Aire Acondicionado Tipo Mini Split, Factura N° 0097	5,500.00
1246 411A0111 0012	1 Aire Acondicionado Tipo Fan & Coil 60000 BTU, Fact. N° 90	27,207.80
1246 411A0111 0013	1 Aire Acondicionado Tipo Fan & Coil, 3600 BTU, Fact. N° 91	19,667.80
1246 411A0111 0014	1 Aire Acondicionado Tipo Mini Split, Factura N° 1733 B	6,945.91
1246 411A0112 0001	01 Equipo de Aire Acondicionado T/Piso Techo 36000 BTU,Mca.York, Fact.0113A	16,806.08
1246 411A0112 0002	01 Equipo de Aire Acondicionado T/Piso Techo 36000 BTU,Mca.York, Fact.0114A	16,806.08
1246 411A0112 0003	01 Equipo de Aire Acondicionado T/Piso Techo 36000 BTU,Mca.York,Fact.0115A	16,806.08
1246 411A0112 0004	4 Aires Acondicionado Tipo Fan Coil, Fact. N° 0326A	104,191.20
1246 411A0112 0005	1 Mini Split 24,000 BTU York, Fact. N° 1778	17,521.14
1246 411A0112 0006	1 Mini Split LG SW342HP, Fact. N° 1795	36,018.00
1246 411A0112 0007	1 Mini Split de 18000 BTU, Marca Prime a 220 V, Fact. No. 1130	7,747.80
1246 411A0112 0008	1 Mini Split 30,000 BTU Mca. York, Fact.CFD1117	18,999.00
1246 411A0114 0002	5 Equipos de Aire Acondicionado 12000BTU/HR Mca. Carrier, Fact. N° 903 (Gto. Cte. Ejercicio 2013)	24,093.20
1246 411A0114 0003	8 Equipos de Aire Acondicionado 18000BTU/HR Mca. Carrier, Fact. N° 903 (Gto. Cte. Ejercicio 2013)	51,139.76



SISTEMA CONTABLE 2018

RELACIÓN DE BIENES MUEBLES QUE COMPONEN SU PATRIMONIO

Página 60 de 69

Cuenta Pública al 30 de septiembre de 2018

Hora: 04:21:50p. m.

Fecha: 06/11/2018

Código	Descripción del Bien	Valor en Libros
1246 411A0114 0004	1 Equipo de Aire Acondicionado 24000BTU/HR Mca. Carrier, Fact. N° 903 (Gto. Cte. Ejercicio 2013)	9,054.38
1246 411A0114 0005	10 Equipos de Aire Acondicionado 36000BTU/HR Mca. Carrier, Fact. N° 903 (Gto. Cte. Ejercicio 2013)	208,201.00
1246 411A0114 0006	8 Equipos de Aire Acondicionado 60000 BTU/HR Mca. Carrier, Fact. N° 903 (Gto. Cte. Ejercicio 2013)	236,552.30
1246 411A0114 0008	2 Equipos de Aire Acondicionado 18000BTU T/Minisplit Mca. Carrier, Fact. N° 22022 (Gto. Cte. Ejercicio 2013)	14,799.99
1246 411A0114 0009	2 Equipos de Aire Acondicionado de 36000BTU T/Piso Techo Mca. Carrier, Fact. N° 22022 (Gto. Cte. Ejercicio 2013)	36,989.99
1246 411A0197 0001	Equipos de Aire Acondicionado	212,983.30
1246 411A0197 0002	Compresores Para Aire Acondicionado	9,050.77
1246 411A0197 0003	Condesadoras	17,287.00
1246 411A0197 0004	Equipos de Aire Acondicionado (Catazajá)	29,087.15
1246 411A0197 0005	Equipos de Aire Acondicionado (Copainalá)	37,488.79
1246 411A0197 0006	Equipos de Aire Acondicionado (Huixtla)	37,488.79
1246 411A0197 0007	Equipos de Aire Acondicionado (Palenque)	17,368.25
1246 411A0197 0008	Equipos de Aire Acondicionado (Cintalapa)	63,730.16
1246 411A0197 0009	Equipos de Aire Acondicionado (Motozintla)	51,826.57
1246 411A0197 0010	Equipo de Aire Acondicionado (J.P. El Amate)	78,609.96
1246 411A0197 0011	Equipo de Aire Acondicionado (Sala Palenque)	7,239.89
1246 41581615 0002	12 Equipos de Aire Acondicionado Mca. Carrier 18000 BTU/HR, Fact. N° 1406	96,278.10
1246 41581615 0003	14 Equipos de Aire Acondicionado Mca. Carrier 24000 BTU/HR, Fact. N° 1406	159,694.91
1246 41581615 0004	20 Equipos de Aire Acondicionado Mca. Carrier 12000 BTU/HR, Fact. N° 1406	121,394.46
1246 41581615 0005	17 Condesadoras Mca. Carrier 48000 BTU/HR, Fact. N° 1406	497,325.37
1246 41581615 0006	2 Condesadoras Mca. Carrier 60000 BTU/HR, Fact. N° 1406	69,557.08
1246 42000116 0002	1 Equipo Aire Acondicionado de 36,000 BTU, Factura No. A722	60,000.00
1246 43000300 0001	1 Aire Acondicionado	5,175.00
1246 43000300 0002	1 Aire Acondicionado	5,630.55
1246 43000300 0003	3 Aires Acondicionado	18,445.32
1246 43000300 0004	1 Evaporadora	4,664.06
1246 43000300 0005	1 Evaporadora	5,226.89
1246 43000301 0001	1 Aire Acondicionado, Fact. N° 15522	14,792.10
1246 43000301 0002	2 Aires Acondicionado, Facts. 15522 y 15949	19,657.88
1246 43000301 0003	1 Aire Acondicionado, Fact. N° 3048	4,025.00
1246 43000303 0001	2 Equipo de Aire Acondicionado, Factura 513	54,323.70
1246 43000304 0001	2 Equipos de A/A Facts.23030 y 23772	29,245.32
1246 43000306 0001	2 Aires Acondicionados, Fact.33701	13,740.00
1246 43000306 0002	7 Aires Acondicionados, Fact.28982	64,869.96
1246 43000306 0003	1 Evaporadora, Fact.26783	3,619.95
1246 43000306 0004	1 Condensadora, Fact.26783	3,619.94
1246 43000310 0001	3 Aire Acondicionado Tipo Mini Split Mca.Carrier,Fact.37528 (Fdo. Auxiliar)	13,050.00
1246 43000398 0001	1 Equipo de Aire Acondicionado, Fact. 92 (Fdo. Auxiliar)	17,325.00
1246 43000398 0002	2 Equipos de Aire Acondicionado, Fact.76 (Fdo. Auxiliar)	11,730.00
1246 43000398 0003	1 Equipo de Aire Acondicionado, Fact. 22335 (Fdo. Auxiliar)	5,892.55

SISTEMA CONTABLE 2018

RELACIÓN DE BIENES MUEBLES QUE COMPONEN SU PATRIMONIO

Página 61 de 69

Cuenta Pública al 30 de septiembre de 2018

Hora: 04:21:50p. m.

Fecha: 06/11/2018

Código	Descripción del Bien	Valor en Libros
1246 43000398 0004	1 Equipo de Aire Acondicionado, Fact.7339 (Fdo. Auxiliar)	17,341.47
1246 43000398 0005	1 Equipo de Aire Acondicionado, Fact.7339 (Fdo. Auxiliar)	9,998.60
1246 43000398 0006	2 Equipos de Aire Acondicionado, Fact.7339 (Fdo. Auxiliar)	17,052.38
1246 43000398 0007	2 Equipos de Aire Acondicionado, Fact.7339 (Fdo. Auxiliar)	11,917.68
1246 43000398 0008	1 Equipo de Aire Acondicionado, Fact.4754JJ (Fdo. Auxiliar)	4,900.00
1246 43000398 0009	2 Equipos de Aire Acondicionado, Fact.4754JJ (Fdo. Auxiliar)	9,000.00
1246 43000398 0010	13 Equipos de Aire Acondicionado, Fact.127 (Fdo. Auxiliar)	92,635.59
1246 43000398 0011	3 Equipos de Aire Acondicionado, Fact.140 (Fdo. Auxiliar)	17,876.52
1246 43000398 0012	1 Equipo de Aire Acondicionado, Fact.4887JJ (Fdo. Auxiliar)	4,600.00
1246 43000399 0001	2 Equipos de Aire Acondicionado, Fact. N° 9091 (Fdo. Auxiliar)	17,763.36
1246 43000399 0002	1 Equipo de Aire Acondicionado, Fact. N° 63262JJ (Fdo. Auxiliar)	4,900.01
1246 43000399 0003	2 Equipos de Aire Acondicionado, Fact. N° 6362JJ (Fdo. Auxiliar)	10,800.00
1246 43000399 0004	1 Equipo de Aire Acondicionado, Fact. N° 12064 (Fdo. Auxiliar)	5,630.55
1246 43000399 0005	3 Equipos Aires Acondicionado, Fact. N° 12064 (Fdo. Auxiliar)	18,445.32
1246 43000399 0006	1 Equipo de Aire Acondicionado, Fact. N° 5761JJ (Fdo. Auxiliar)	8,500.01
1246 43000399 0007	1 Equipo de Aire Acondicionado, Fact. N° 5755JJ (Fdo. Auxiliar)	3,900.00
1246 43000399 0008	1 Equipo de Aire Acondicionado, Fact. N° 5754JJ (Fdo. Auxiliar)	3,900.00
1246 43000399 0009	1 Equipo de Aire Acondicionado, Fact. N° 5757JJ (Fdo. Auxiliar)	5,650.01
1246 43000399 0010	1 Equipo de Aire Acondicionado, Fact. N° 5758JJ (Fdo. Auxiliar)	3,900.00
1246 43000399 0011	1 Equipo de Aire Acondicionado, Fact. N°11704A (Fdo. Auxiliar)	5,864.16
1246 43000399 0012	1 Equipo de Aire Acondicionado, Fact. N° 11765A (Fdo. Auxiliar)	8,691.83
1246 43000399 0013	1 Equipo de Aire Acondicionado, Fact. N° 181 (Fdo. Auxiliar)	22,195.00
1246 43000399 0014	2 Equipos de Aire Acondicionado, Fact. N° 5793JJ (Fdo. Auxiliar)	11,300.02
1246 43000399 0015	1 Equipo de Aire Acondicionado, Fact. N° 9570 (Fdo. Auxiliar)	4,625.90
1246 43000399 0016	1 Evaporadora, Fact. N° 12064 (Fdo. Auxiliar)	4,664.06
1246 43000399 0017	1 Evaporadora, Fact. N° 12064 (Fdo. Auxiliar)	5,226.89
1246 43000399 0018	1 Condensadora, Fact. N° 12064 (Fdo. Auxiliar)	4,664.07
1246 43000399 0019	1 Condensadora, Fact. N° 12064 (Fdo. Auxiliar)	5,226.88
1246 43582709 0001	4 Equipo de Aire Acondicionado (FOSEG), Fact. 2319	18,860.00
1246 511A0101 0003	1 Fax, Fact. N° 6103	1,782.50
1246 511A0101 0004	1 Fax, Fact. N° 905	1,696.25
1246 511A0101 0005	2 Faxes, Facts. N° 6243 y 6238	3,176.30
1246 511A0102 0001	4 Radios Portatiles, Factura N° 712	13,340.00
1246 511A0102 0002	1 Teléfono Celular, Factura N° 173781	2,622.00
1246 511A0102 0010	1 Equipos Telefonicos, Fact. 4183	1,495.00
1246 511A0102 0014	1 Fax, Fact.10245	1,610.00
1246 511A0102 0015	1 Fax, Fact.1865	1,554.80
1246 511A0103 0008	1 Fax, Factura 186	1,998.56
1246 511A0103 0009	1 Fax, Factura 256	1,998.56
1246 511A0103 0010	1 Fax, Factura 1410	6,495.00
1246 511A0103 0012	1 Telefonos Celulares, Factura 382065	4,249.25
1246 511A0104 0006	1 Faxes Fact.35989	1,742.25



SISTEMA CONTABLE 2018

RELACIÓN DE BIENES MUEBLES QUE COMPONEN SU PATRIMONIO

Página 62 de 69

Cuenta Pública al 30 de septiembre de 2018

Hora: 04:21:50p. m.

Fecha: 06/11/2018

Código	Descripción del Bien	Valor en Libros
1246 511A0104 0007	12 Faxes Fact.1764	22,499.88
1246 511A0104 0008	10 Faxes Fact.867	17,480.00
1246 511A0104 0009	2 Faxes Fact.2429	2,918.02
1246 511A0104 0010	1 Faxes Fact.8143	1,800.02
1246 511A0104 0011	1 Faxes Fact.115710	1,832.00
1246 511A0105 0004	2 Fax Teléfono, Fact. 8065	3,335.00
1246 511A0105 0007	2 Bafles 500 Watts. Fact. 4456	4,988.70
1246 511A0105 0009	2 Micrófonos Inalámbricos, Fact. 4456	5,467.10
1246 511A0105 0013	1 Consola Mezcladora P/Amplificador, Fact. 4456	3,218.85
1246 511A0106 0001	8 Fax Telefonico, Fact.8506	15,364.00
1246 511A0106 0002	10 Fax Telefonico, Fact.5451	19,550.00
1246 511A0106 0003	1 Antena Base, Fact.92	1,846.90
1246 511A0107 0002	1 Teléfono Celular, Fact. 8011778070	2,049.00
1246 511A0107 0003	1 Teléfono Celular, Facts.8011798447	2,948.99
1246 511A0107 0004	1 Teléfono Celular, Fact. 98A	3,259.00
1246 511A0107 0005	2 Conmutadores, Fact. 98A	49,622.50
1246 511A0108 0001	1 Antena Parabolica y R:S Fact.16536	5,566.00
1246 511A0108 0003	2 Equipo Telefonico Fact.300-A y 301-A	8,740.00
1246 511A0108 0008	3 Fax Fact.9294	6,210.00
1246 511A0108 0009	1 Fax Fact.9295	2,288.50
1246 511A0108 0010	5 Radio Portatil Fact.3394	26,248.75
1246 511A0108 0012	1 Telefono Celular Fact.801-2688182	2,429.00
1246 511A0108 0013	2 Telefono Celillar Fact.801-2660163	7,998.00
1246 511A0109 0027	1 Juego de Teléfonos Secretariales, Fact. 2287	1,999.00
1246 511A0109 0031	3 Teléfonos Celulares, Fact. 801-278791	12,897.00
1246 511A0109 0033	1 Teléfono Celular, Fact. 801-2771449	6,008.35
1246 511A0109 0034	1 Teléfono Celular, Fact. 801-2845520	1,967.59
1246 511A0109 0037	1 Cámara de Circuito Cerrado, Fact. 75942	48,932.50
1246 511A0110 0001	1 Teléfono Digital Ejecutivo, Factura N° 3807	6,960.00
1246 511A0110 0003	1 MDF P/PBX Bortel Networks 2 Gabinetes, Factura N° 3807	29,440.00
1246 511A0110 0005	6 Teléfonos Celular,Facts. N° RX-751028, 821365, 851703, 851663 y 612851	22,950.07
1246 511A0111 0006	Amplificador SINGLE BAND 801370.Gan55 dB Fact.1079.	5,382.40
1246 511A0111 0007	1 Antena Exterior Omni-Direccional 806/1900 MHz-301201, Fact.1079	3,248.00
1246 511A0111 0008	1 Antena de Escritorio-Panel, Fact.1079	2,784.00
1246 511A0111 0014	1 Fax y Teléfono Modelo 275, Mca. BROTHER, Factura N° 213	2,112.63
1246 511A0111 0015	1 Fax y Teléfono, Modelo 275, Mca. BROTHER, Factura N° 214	2,131.45
1246 511A0111 0024	1 Final Cut Estudio, Fact. N° CFDI238	13,894.48
1246 511A0111 0025	3 Radio de Datos Mca. Ubiquiti, Codigo RocketM5_Plato, Factura N° 557	13,572.00
1246 511A0111 0026	1 Radio de Dstos Mca. Ubiquiti Codigo AP-RocketM5-120, Fact. N° 557	4,408.00
1246 511A0111 0027	4 Tramos de Torre de Comunicación Modelo AT-29, Fact.N° 557	10,208.00
1246 511A0112 0001	1 Amplificador de 500W C/2 Microfonos Factura N°235	6,100.00
1246 511A0112 0002	2 Teléfonos Digital Ejecutivo T-7316, Factura N° TGZ15	9,976.00

SISTEMA CONTABLE 2018

RELACIÓN DE BIENES MUEBLES QUE COMPONEN SU PATRIMONIO

Página 63 de 69

Cuenta Pública al 30 de septiembre de 2018

Hora: 04:21:50p. m.

Fecha: 06/11/2018

Código	Descripción del Bien	Valor en Libros
1246 511A0112 0003	4 Teléfonos Digital Ejecutivo T-7208, Factura N° TGZ15	17,400.00
1246 511A0112 0004	42 Teléfonos Digital Sencillo T-7100, Factura N° TGZ15	129,108.00
1246 511A0112 0005	4 Regletas IDF 50 Pares, Factura N° TGZ15	17,632.00
1246 511A0112 0007	5 Radios Portatiles Mca.Kenwood,Mod.TK2000, Fact. N°1264	13,050.00
1246 511A0112 0008	3 Teléfonos Dígital Ejecutivos Multilinea, Fact. N° TGZ16	30,450.00
1246 511A0114 0002	2 Radio Portatil Marca Motorola, Modelo EP-350, Series 1338PR1546, 1338PR1537, Fact. FAC0000000011	8,300.01
1246 511A0114 0003	1 Mini Domo Analogo PTZ 12X Zoom Optico Dia/Noche Factura No. TGZ1163	10,213.80
1246 511A0114 0014	1 Consola Mezcladora Modelo Mix-380, fact. N° 86A	11,535.01
1246 511A0114 0015	3 Antenas Parabolicas 5 GHZ 30 DBI Dual, Fact. N° 498	8,004.00
1246 511A0116 0002	2 Antenas 4.9-5.9 GHZ Ganancia 34DBI, Dimensiones 105X105X42.1 CM/Peso 13.5 KH, Factura No. 5431	16,820.00
1246 511A0116 0003	2 Radios de Microondas 4.9 GHZ-5.8 GHZ 2RSMA 2X2 Mimo Airmax, Factura No. 5431	15,080.00
1246 511A0116 0004	1 Kit de Torre Arriostrada de piso de 30 M de Altura con Tramo STZ35 Galvanizado Electrolitico, Factura No. 6423	29,000.00
1246 511A0197 0001	Faccimiles	13,638.16
1246 511A0197 0002	Equipos Telefónicos	83,996.71
1246 511A0197 0003	Equipos de Radio Comunicación	41,984.75
1246 511A0197 0006	Faxes	1,287.32
1246 511A0197 0008	Radios Portatiles	3,915.20
1246 511A0198 0001	1 Equipo Telefonico Fact.107	5,856.50
1246 511A0198 0002	1 Equipo Telefonico Fact.161	6,680.00
1246 511A0198 0003	1 Equipo Telefonico Fact.TX29882	3,450.00
1246 511A0198 0004	1 Equipo Telefonico Fact. TX29581	9,290.85
1246 511A0199 0013	2 Equipos Telefónicos, Fact. N° J17394374	2,760.00
1246 51583413 0001	1 Sistema PBX IP Mca. Digistar Mod. XIP100lite, Fact. N° A5877 (SETEC)	37,889.08
1246 51583413 0002	1 Tarjeta Con 10 Extensiones Analógicas FXS, Fact. N° A5877 (SETEC)	8,321.84
1246 51583413 0003	1 Tarjeta con 02 Troncales Analógicas FXO, Fact. N° A5877 (SETEC)	4,454.40
1246 51583413 0004	1 Tarjeta Con 04 Extensiones Analógicas FXS, Fact. N° A5877 (SETEC)	3,025.28
1246 51583413 0005	1 Teléfono KD300 Inteligente, Fact. N° A5877 (SETEC)	4,060.00
1246 51583413 0006	1 Fax Mod. 275, Fact. N° A5877 (SETEC)	3,324.56
1246 51583413 0007	1 Sistema PBX IP Mca. Digistar Mod. XIP100lite, Fact. N° A5878 (SETEC)	37,889.08
1246 51583413 0008	1 Tarjeta Con 10 Extensiones Analógicas FXS, Fact. N° A5878 (SETEC)	8,321.84
1246 51583413 0009	1 Tarjeta con 02 Troncales Analógicas FXO, Fact. N° A5878 (SETEC)	4,454.40
1246 51583413 0010	1 Tarjeta con 04 Extensiones Analógicas FXS, Fact. N° A5878 (SETEC)	3,025.28
1246 51583413 0011	1 Teléfono KD300 Inteligente, Fact. N° A5878 (SETEC)	4,060.00
1246 51583413 0012	1 Fax Mod. 275, Fact. N° A5878 (SETEC)	3,324.56
1246 51583413 0013	1 Sistema PBX Mca. Digistar Mod. XIP100lite, Fact. N° A5879 (SETEC)	37,889.08
1246 51583413 0014	1 Tarjeta con 10 Extensiones Analógicas FXS, Fact. N° A5879 (SETEC)	8,321.84
1246 51583413 0015	1 Tarjeta Con 02 Troncales Analógicas FXO, Fact. N° A5879 (SETEC)	4,454.40
1246 51583413 0016	1 Tarjeta con 04 Extensiones Analógicas FXS, Fact. N° A5879 (SETEC)	3,025.28
1246 51583413 0017	1 Teléfono KD300 Inteligente, Fact. N° A5879 (SETEC)	4,060.00
1246 51583413 0018	1 Fax Mod. 275, Fact. N° A5879 (SETEC)	3,324.56

SISTEMA CONTABLE 2018

RELACIÓN DE BIENES MUEBLES QUE COMPONEN SU PATRIMONIO

Página 64 de 69

Cuenta Pública al 30 de septiembre de 2018

Hora: 04:21:50p. m.

Fecha: 06/11/2018

Código	Descripción del Bien	Valor en Libros
1246 51583413 0019	1 Sistema PBX IP Mca. Digistar Mod. XIP100lite, Fact. N° A5880 (SETEC)	37,889.08
1246 51583413 0020	1 Tarjeta con 10 Extensiones Analógicas FXS, Fact. N° A5880 (SETEC)	8,321.84
1246 51583413 0021	1 Tarjeta con 02 Troncales Analógicas FXO, Fact. N°A5880 (SETEC)	4,454.40
1246 51583413 0022	1 Tarjeta con 04 Extensiones Analógicas FXS, Fact. N° A5880 (SETEC)	3,025.28
1246 51583413 0023	1 Teléfono KD300 Inteligente, Fact. N° 5880 (SETEC)	4,060.00
1246 51583413 0024	1 Fax Mod. 275, Fact. N° A5880 (SETEC)	3,324.56
1246 51583413 0025	1 Sistema PBX IP Mca. Digistar Mod. XIP000lite, Fact. N° A5882 (SETEC)	37,889.08
1246 51583413 0026	1 Tarjeta con 10 Extensiones Analógicas FXS, Fact. N° A5882 (SETEC)	8,321.84
1246 51583413 0027	1 Tarjeta con 02 Troncales Analógicas FXO, Fact. N° A5882 (SETEC)	4,454.40
1246 51583413 0028	1 Tarjeta con 04 Extensiones Analógicas FXS, Fact. N° A5882 (SETEC)	3,025.28
1246 51583413 0029	1 Teléfono Analógico Mod. TS550 Mca. Panasonic, Fact. N° A5882 (SETEC)	4,060.00
1246 51583413 0030	1 Fax Mod. 275, Fact. N° A5882 (SETEC)	3,324.56
1246 51583413 0031	1 Sistema PBX IP Mca. Digistar Mod. XIP100lite, Fact. N° A5883 (SETEC)	37,889.08
1246 51583413 0032	1 Tarjeta Con 10 Extensiones Analógicas FXS, Fact. N° A5883 (SETEC)	8,321.84
1246 51583413 0033	1 Tarjeta con 02 Troncales Analógicas FXO, A5883 (SETEC)	4,454.40
1246 51583413 0034	1 Tarjeta Con 04 Extensiones Analógicas FXS, Fact. N° A5883 (SETEC)	3,025.28
1246 51583413 0035	1 Teléfono KD300 Inteligente, Fact. N° A5883 (SETEC)	4,060.00
1246 51583413 0036	1 Fax Mod. 275, Fact. N° A5883 (SETEC)	3,324.56
1246 51583413 0037	1 Sistema PBX IP Mca. Digistar Mod. XIP100lite, Fact. N° A5884 (SETEC)	37,889.08
1246 51583413 0038	1 Tarjeta con 10 Extensiones Analógicas FXS, Fact. N° A5884 (SETEC)	8,321.84
1246 51583413 0039	1 Tarjeta con 02 Troncales Analógicas FXO, Fact. N° A5884 (SETEC)	4,454.40
1246 51583413 0040	1 Tarjeta con 04 Extensiones Analógicas FXS, Fact. N° A5884 (SETEC)	3,025.28
1246 51583413 0041	1 Teléfono KD300 Inteligente, Fact. N° A5884 (SETEC)	4,060.00
1246 51583413 0042	1 Fax Mod. 275, Fact. N° A5884 (SETEC)	3,324.56
1246 51583413 0043	1 Sistema PBX IP Mca. Digistar Mod. XIP100lite, Fact. N° A5885 (SETEC)	37,889.08
1246 51583413 0044	1 Tarjeta con 10 Extensiones Analógicas FXS, Fact. N° A5885 (SETEC)	8,321.84
1246 51583413 0045	1 Tarjeta con 02 Troncales Analógicas FXO, Fact. N° A5885 (SETEC)	4,454.40
1246 51583413 0046	1 Tarjeta con 04 Troncales Analógicas FXS, Fact. N° A5885 (SETEC)	3,025.28
1246 51583413 0047	1 Teléfono KD300 Inteligente, Fact. N° A5885 (SETEC)	4,060.00
1246 51583413 0048	1 Fax Mod. 275, Fact. N° A5885 (SETEC)	3,324.56
1246 51583414 0001	1 Conmutador Telefónico IP PBX XIP100lite, Fact. N° 8496 (SETEC)	54,781.00
1246 51583414 0002	1 Teléfono Inteligente Mod. KD300, Fact. N° 8496 (SETEC)	3,480.00
1246 51583414 0003	1 Fax Brother Mod. 275, Fact. N° 8496 (SETEC)	2,900.00
1246 51583414 0004	1 Conmutador Telefónico IP PBX XIP100lite, Fact. N° 8497 (SETEC)	54,781.00
1246 51583414 0005	1 Teléfono Inteligente Mod. KD300, Fact. N° 8497 (SETEC)	3,480.00
1246 51583414 0006	1 Fax Brother Mod. 275, Fact. N° 8497 (SETEC)	2,900.00
1246 51583414 0007	1 Conmutador Telefónico IP PBX XIP100lite, Fact. N° 8498 (SETEC)	54,781.00
1246 51583414 0008	1 Teléfono Inteligente Mod. KD300, Fact. N° 8498 (SETEC)	3,480.00
1246 51583414 0009	1 Fax Brother Mod. 275, Fact. N° 8498 (SETEC)	2,900.00
1246 51583414 0010	1 Conmutador Telefónico IP PBX XIP100lite, Fact. N° 8499 (SETEC)	54,781.00
1246 51583414 0011	1 Teléfono Inteligente Mod. KD300, Fact. N° 8499 (SETEC)	3,480.00
1246 51583414 0012	1 Fax Brother Mod. 275, Fact. N° 8499 (SETEC)	2,900.00

SISTEMA CONTABLE 2018

RELACIÓN DE BIENES MUEBLES QUE COMPONEN SU PATRIMONIO

Página 65 de 69

Cuenta Pública al 30 de septiembre de 2018

Hora: 04:21:50p. m.

Fecha: 06/11/2018

Código	Descripción del Bien	Valor en Libros
1246 51583414 0013	48 Enlaces Punto a Punto, Fact. N° F209 (SETEC)	2,980,499.74
1246 51583414 0014	48 Antenas Plato Sólido 3FT Dual Pol, Fact. N° F209 (SETEC)	668,160.00
1246 51583414 0015	2 Kits de Torre de 72 Mts., Fact. N° F209 (SETEC)	909,440.00
1246 51583414 0016	2 Kits de Torre de 30 Mts., Fact. N° F209 (SETEC)	401,840.24
1246 51583414 0017	5 Kits de Torre de 45 Mts., Fact. N° F209 (SETEC)	1,363,000.00
1246 51583414 0018	9 Kits de Torre de 48 Mts., Fact. N° 209 (SETEC)	2,589,120.00
1246 51583414 0019	1 Kit de Torre de 60 Mts. Autosoportada, Fact. N° F209 (SETEC)	1,392,000.00
1246 51583414 0020	3 Kits de Torre de 63 Mts., Fact. N° F209 (SETEC)	1,113,600.00
1246 51583414 0021	2 Kits de Torre de 66 Mts., Fact. N° F209 (SETEC)	788,800.00
1246 51583416 0004	1 Conmutador Telefónico Mca. Alcatel, Fact. N° 1391A (SETEC 2016)	372,656.38
1246 51583416 0006	3 Teléfonos Digital Mca. Alcatel Mod. 8029, Fact. N° 1391A (SETEC 2016)	23,680.53
1246 51583416 0007	3 Teléfonos Digital Mca. Alcatel Mod. 4019, Fact. N° 1391A (SETEC 2016)	11,149.92
1246 51583416 0009	1 Fax Térmico Mca. Brother, Fact. N° 1391A (SETEC 2016)	3,013.68
1246 51583416 0010	1 Conmutador Telefónico Mca. Alcatel, Fact. N° 1392A (SETEC 2016)	372,656.38
1246 51583416 0012	3 Teléfonos Digital Mca. Alcatel Mod. 8029, Fact. N° 1392A (SETEC 2016)	23,680.53
1246 51583416 0013	3 Teléfonos Digital Mca. Alcatel Mod. 4029, Fact. N° 1392A (SETEC 2016)	11,149.92
1246 51583416 0015	1 Fax Térmico Mca. Brother, Fact. N° 1392A (SETEC 2016)	3,013.68
1246 52000116 0002	1 Equipo de Grabación Digital Saxxon Dvr 8 canales Ahd y Analógico, Factura No. A25	2,789.66
1246 52000116 0003	1 Transceptor 8 Canales/Transmisor de Video y Energía/hdcvi & Tvi, Factura No. A25	5,220.00
1246 53000215 0002	1 Conmutador telefónico Marca Alcatel Lucent Modelo OMNIPCX OFFICE, Factura No. 1216-A	193,050.86
1246 53000215 0003	5 Teléfonos Digital Modelo 8029 Premium Deskphone Int, Factura No. 1216-A	29,232.00
1246 53000215 0004	11 Teléfonos Digital Marca Alcatel Lucent Modelo 4019, Factura No. 1216-A	30,283.66
1246 53000215 0007	1 Conmutador telefónico Marca Alcatel Lucent Modelo OMNIPCX OFFICE, Factura No. 1243-A	193,050.86
1246 53000215 0008	5 Teléfonos Digital Modelo 8029 Premium Deskphone Int, Factura No. 1243-A	29,232.00
1246 53000215 0009	11 Teléfonos Digital Marca Alcatel Lucent Modelo 4019, Factura No. 1243-A	30,283.66
1246 53000215 0012	1 Gabinete de Comunicaciones e Integración de Equipos, Factura No. 137	8,741.77
1246 53000215 0013	2 Gabinete de Comunicaciones e Integración de Equipos, Factura No. 139	17,307.20
1246 53000216 0002	76 Radios de Microondas con capacidad de 750 MBPS, Radwin RW-2049-D200, Factura No. F505	6,303,440.00
1246 53000216 0003	12 Kits Torre de Comunicación de 70 Mts., Factura No. F505	6,250,080.00
1246 53000216 0004	1 Kit Torre de Comunicación de 48 Mts., Factura No. F505	359,600.00
1246 53000216 0005	76 Antenas Dish Doble de 4 Pies 34 DBI de Ganancia. Factura No. F505	1,068,940.00
1246 53000216 0006	1 Kit Torre de Comunicación de 55 Mts., Factura No. F505	435,000.00
1246 53000216 0007	2 Kits Torre de Comunicación de 60 Mts., Factura No. F505	1,044,000.00
1246 53000300 0001	10 Teléfonos Digitales	30,013.60
1246 53000300 0002	39 Teléfonos Digitales	80,223.00
1246 53000300 0003	3 Teléfonos Fax	7,590.00
1246 53000300 0004	2 Teléfonos Fax	4,140.00
1246 53000300 0005	14 Teléfonos Fax	26,404.00
1246 53000300 0006	2 Radio Portatil	9,039.00
1246 53000300 0007	1 Antena	1,620.00

SISTEMA CONTABLE 2018

RELACIÓN DE BIENES MUEBLES QUE COMPONEN SU PATRIMONIO

Página 66 de 69

Cuenta Pública al 30 de septiembre de 2018

Hora: 04:21:50p. m.

Fecha: 06/11/2018

Código	Descripción del Bien	Valor en Libros
1246 53000300 0008	1 Teléfono Celular	5,750.00
1246 53000300 0009	1 Teléfono Celular	3,600.00
1246 53000300 0010	2 Teléfonos Celular	7,475.00
1246 53000300 0011	1 Módulo de Privacidad	16,999.99
1246 53000300 0012	42 Aparatos Digitales Básico	61,710.18
1246 53000300 0013	1 Gabinete Básico	1,812.12
1246 53000300 0014	11 Aparatos Digitales Profesional	20,260.57
1246 53000300 0015	15 Aparatos Digitales	30,855.00
1246 53000300 0016	1 Diadema Profile c/Amplificador	2,129.34
1246 53000300 0017	8 Aparatos Digitales Profesional	19,206.32
1246 53000300 0018	6 Aparatos Digitales	14,706.60
1246 53000300 0019	1 Diadema Profile C/Amplificador	2,537.31
1246 53000300 0020	4 Aparatos Digitales Profesional	11,754.28
1246 53000300 0021	4 Cartuchos Global de Troncale	12,531.04
1246 53000300 0022	2 Aparatos Digital Básico	6,732.42
1246 53000300 0023	1 Aparato Digital Platino	3,501.58
1246 53000300 0024	2 Módulos de Troncales	7,043.56
1246 53000300 0025	2 Cartucho de Expansión	7,288.46
1246 53000300 0026	2 Softawre en Español	11,891.64
1246 53000300 0027	4 Cartucho de 2 Troncales	25,314.52
1246 53000300 0028	1 Paquete Bix y Accesorios	6,709.74
1246 53000300 0029	1 Paquete Bix p/Gabinete Básico	7,995.28
1246 53000300 0030	2 Módulos de Extensiones Análogas	22,515.62
1246 53000300 0031	9 Tarjeta 16 Extensiones Dígitales	119,012.13
1246 53000300 0032	1 Tarjeta Troncal	14,692.86
1246 53000300 0033	1 Tarificador Intertel 250 Extesiones	14,893.40
1246 53000300 0034	2 Bancos de Baterias 2-4 Horas	30,365.24
1246 53000300 0035	2 Tarjetas Troncales	31,048.38
1246 53000300 0036	7 Tarjetas 16 Extensiones Digital	110,299.84
1246 53000300 0037	2 Central Norstar (Conmutador)	34,983.76
1246 53000300 0038	1 Tarjeta de Troncales Universal	17,507.92
1246 53000300 0039	1 Banco de Baterias 2-4 Horas	18,091.52
1246 53000300 0040	1 Tarificador Intertel 250 Extensiones	19,590.48
1246 53000300 0041	1 Paquete OL/OT (Conmutador)	21,637.75
1246 53000300 0042	1 Paquete OL/OT (Conmutador)	21,750.94
1246 53000300 0043	1 Cartucho Software de Redes	23,753.46
1246 53000300 0044	1 UPS 3KVA	24,976.62
1246 53000300 0045	1 Paquete Cable Coaxial	26,594.08
1246 53000300 0046	1 Cartucho Software de Redes	28,304.49
1246 53000300 0047	1 Paquete E12.048 Cable Coaxial	31,689.34
1246 53000300 0048	1 Paquete Gabinete de Expansión	33,913.86
1246 53000300 0049	2 Paquetes Enlace Pri	67,881.02

SISTEMA CONTABLE 2018

RELACIÓN DE BIENES MUEBLES QUE COMPONEN SU PATRIMONIO

Página 67 de 69

Cuenta Pública al 30 de septiembre de 2018

Hora: 04:21:50p. m.

Fecha: 06/11/2018

Código	Descripción del Bien	Valor en Libros
1246 53000300 0050	1 Meridian Mail	44,078.58
1246 53000300 0051	1 Ruteador	216,301.83
1246 53000300 0052	1 Ruteador	279,299.41
1246 53000300 0053	1 Sistema de Recepción	14,326.24
1246 53000300 0054	31 Fax Modem	45,808.39
1246 53000302 0001	4 Faxes (Fdo.Auxiliar), Factura N° 162	7,994.24
1246 53000302 0002	5 Faxes (Fdo.Auxiliar), Factura N° 5295	10,350.00
1246 53000303 0001	7 Equipos Telefonicos, Factura 2551	25,212.60
1246 53000304 0001	1 Faxes Fact.1289	2,164.30
1246 53000398 0001	1 Equipo Telefónico Fact. 576 A (Fondo Auxiliar)	2,000.00
1246 53000398 0002	8 Faxes Fact. 3506 (Fondo Auxiliar)	15,253.60
1246 53000398 0003	10 Faxes Fact. 3486 (Fondo Auxiliar)	19,067.00
1246 53000398 0004	1 Fax, Fact. 3682 (Fondo Auxiliar)	2,040.10
1246 53000398 0005	2 Faxes, Fact. 77381 (Fondo Auxiliar)	3,918.00
1246 53000398 0006	1 Fax, Fact. 74999 (Fondo Auxiliar)	1,959.00
1246 53000398 0007	2 Faxes Fact. 4860 (Fondo Auxiliar)	3,676.55
1246 53000398 0008	1 Fax, Fact. 4843 (Fondo Auxiliar)	1,838.28
1246 53000398 0009	1 Fax, Fact. 3774 (Fondo Auxiliar)	2,070.00
1246 53000399 0001	1 Equipo Telefónico, Fact. N°5555A (Fdo. Auxiliar)	3,450.00
1246 53000399 0002	1 Equipo de Radio Comunicación, Fact. N° 1774 (Fdo. Auxiliar)	3,418.03
1246 53000399 0003	1 Fax, Fact.N°6563BE208080 (Fdo. Auxiliar)	1,799.00
1246 53000399 0004	3 Faxes, Fact. N° 809592 (Fdo. Auxiliar)	5,397.00
1246 53000399 0005	1 Fax, Fact. N° 6796 (Fdo. Auxiliar)	2,679.00
1246 53000399 0006	1 Fax, Fact. N°21512 (Fdo. Auxiliar)	2,185.00
1246 53000399 0007	1 Fax, Fact. N° 6563BE884145 (Fdo. Auxiliar)	1,565.00
1246 53000399 0008	1 Fax, Fact. N° 6563BE1079811 (Fdo. Auxiliar)	2,749.00
1246 53000399 0009	1 Fax, Fact. N° 6563BE248990 (Fdo. Auxiliar)	1,499.00
1246 611A0100 0001	1 Tester	1,653.13
1246 611A0100 0002	1 Transformador	8,221.13
1246 611A0110 0001	1 Kit Completo Toma Turno, Factura N° 7068	5,130.00
1246 611A0111 0002	1 Hidrolavadora 1600 W, Vertical, Factura N° 20578	3,549.99
1246 611A0111 0003	1 Equipo de Alumbrado P/Estudio,Mca.Aputure,Fact.N° 4311	16,500.00
1246 611A0111 0005	8 par de bocinas de techo, marca PYLE, s/fact. 3768	66,152.95
1246 611A0111 0006	5 Mezcladoras de Micrófonos 16 Canales, Mca.Yamaha, Mod.MG166, Fact. 3766	51,385.97
1246 611A0114 0002	1 Probador Digital de Resistencia a Tierra tipo Gancho Marca AEMC Factura No. A6399	25,453.88
1246 611A0116 0002	2 Protector Metalico Contra Descargas POE Atmosfericas Individual de 10/100/1000 MBPS, Factura No. 5431	5,800.00
1246 611A0197 0001	Regulador de Voltaje	3,592.15
1246 61583413 0001	1 Lote de Material Micélaneos Mca. Genérico, Fact. N° TGZ1061 (SETEC)	16,675.00
1246 61583413 0002	1 Lote de Material Micélaneos Mca. Genérico, Fact. N° TGZ1062 (SETEC)	16,675.00
1246 61583413 0003	1 Lote de Material Micélaneos Mca. Genérico, Fact. N° TGZ1063 (SETEC)	16,675.00
1246 61583413 0004	1 Cableado Estructurado Para 18 Extensiones de Voz, Fact. N° A5877 (SETEC)	50,750.00



SISTEMA CONTABLE 2018

RELACIÓN DE BIENES MUEBLES QUE COMPONEN SU PATRIMONIO

Página 68 de 69

Cuenta Pública al 30 de septiembre de 2018

Hora: 04:21:50p. m.

Fecha: 06/11/2018

Código	Descripción del Bien	Valor en Libros
1246 61583413 0005	1 Cableado Estructurado Para 18 Extensiones de Voz, Fact. N° A5878 (SETEC)	50,750.00
1246 61583413 0006	1 Cableado Estructurado Para 18 Extensiones de Voz, Fact. N° A5879 (SETEC)	50,750.00
1246 61583413 0007	1 Cableado Estructurado Para 18 Extensiones de Voz, Fact. N° A5880 (SETEC)	50,750.00
1246 61583413 0008	1 Cableado Estructurado Para 18 Extensiones de Voz, Fact. N° A5882 (SETEC)	50,750.00
1246 61583413 0009	1 Cableado Estructurado Para 18 Extensiones de Voz, Fact. N° A5883 (SETEC)	50,750.00
1246 61583413 0010	1 Cableado Estructurado Para 18 Extensiones de Voz, Fact. N° A5884 (SETEC)	50,750.00
1246 61583413 0011	1 Cableado Estructurado Para 18 Extensiones de Voz, Fact. N° A5885 (SETEC)	50,750.00
1246 61583414 0001	1 Sistema Luminoso (Lámpara de Señal Luminosa Verde, Amarillo y Rojo), Fact. N° 8496 (SETEC)	3,645.88
1246 61583414 0002	1 Sistema Luminoso (Lámpara de Señal Luminosa Verde, Amarillo y Rojo), Fact. N° 8497 (SETEC)	3,645.88
1246 61583414 0003	1 Sistema Luminoso (Lámpara de Señal Luminosa Verde, Amarillo y Rojo), Fact. N° 8498 (SETEC)	3,645.88
1246 61583414 0004	1 Sistema Luminoso (Lámpara de Señal Luminosa Verde, Amarillo y Rojo), Fact. N° 8499 (SETEC)	3,645.88
1246 61583414 0005	13 Plantas de Emergencia, Fact. N° F209 (SETEC)	3,287,440.00
1246 61583414 0006	24 Kits Para Rayos, Fact. N° F209 (SETEC)	403,680.00
1246 61583414 0007	48 Protectores Contra Descargas Atmosféricas, Fact. N° F209 (SETEC)	155,904.00
1246 61583414 0008	48 Fuentes de Energía Tipo Poe, Fact. N° F209 (SETEC)	158,409.60
1246 63000216 0002	6 Sistemas Eólico Marca Saya Completo, Factura No. F505	2,053,200.00
1246 63000216 0003	16 Kits Pararrayos Total Ground KDA-LU Punta Captadora de Rayos y Conductora de Corriente, Factura No. F505	603,200.00
1246 63000301 0001	1 Transformador Trifásico, Fact. 19728	35,006.00
1246 63000310 0001	1 Transformador Monofásico, Factura N° 3388 y 3597 (Fdo. Auxiliar)	135,512.55
1246 711A0100 0001	1 Taladro	1,384.00
1246 711A0102 0004	1 Desbrozadora, Factura N°3194	1,500.00
1246 711A0103 0040	1 Podadora, Fact. 293045	2,610.00
1246 711A0103 0041	1 Esmeriladora Manual, Fact. 10441	1,702.80
1246 711A0103 0042	1 Manifold Para Refrigeración Fact. 10441	2,012.50
1246 711A0104 0001	2 Desbrozadoras Facts.320441 y 313308	8,567.50
1246 711A0104 0002	1 Taladro Rotomartillo Fact.7483	2,250.55
1246 711A0104 0004	1 Taladro Rotomartillo Fact.11168	1,953.56
1246 711A0104 0014	1 Rotomartillo 3/8" V32, Fact. 11169	1,953.56
1246 711A0107 0001	1 Taladro	1,784.86
1246 711A0109 0020	1 Juego Rotomartillo Hilti, Fact.A561870	6,546.38
1246 711A0109 0021	1 Taladro (Rotomartillo, Fact. 1932	5,000.00
1246 711A0110 0001	1 Rotomartillo DW505 de 1/2" 6, Factura N° HGHA145671	2,109.00
1246 711A0110 0002	1 Rotomartillo 1/2 Fact. HGHA1417715	2,089.00
1246 711A0111 0001	1 Martillo Rotatorio Bosch GBH2-26DRE, Factura N° C029430	4,068.64
1246 711A0197 0002	Compresores	4,231.11
1246 711A0198 0001	1 Compresor, Fact.8685A	2,290.75
1246 711A0198 0002	1 Taladro, Fact.12067	1,275.00
1246 711A0199 0009	1 Taladro, Fact. N° 55375 (Fdo. Auxiliar)	2,376.67
1246 73000300 0001	1 Podadora	2,554.00
1246 73000301 0001	1 Compresor p/Pisos, Fact. N° 10043	2,259.00



SISTEMA CONTABLE 2018

RELACIÓN DE BIENES MUEBLES QUE COMPONEN SU PATRIMONIO

Página 69 de 69

Cuenta Pública al 30 de septiembre de 2018

Hora: 04:21:50p. m.

Fecha: 06/11/2018

Código	Descripción del Bien	Valor en Libros
1246 73000398 0001	1 Compresor, Fact. 14QQ (Fondo Auxiliar)	1,700.02
1246 73000398 0002	4 Taladros, Fact.227151 (Fondo Auxiliar)	4,893.20
1246 73000398 0003	1 Podadora, Fact. 43110 (Fondo Auxiliar)	1,223.30

Juan Oscar Trinidad Palacios

Magistrado Presidente del Tribunal Superior de Justicia y del  
Consejo de la Judicatura

Eutiquio Velasco García

Oficial Mayor del Consejo de la Judicatura

"Bajo protesta de decir verdad declaramos que los Estados Financieros y sus notas, son razonablemente correctos y son responsabilidad del emisor".

SISTEMA CONTABLE 2018

RELACIÓN DE BIENES INMUEBLES QUE COMPONEN SU PATRIMONIO

Cuenta Pública al 30 de septiembre de 2018

Página 1 de 3

Hora: 04:23:14p. m.

Fecha: 06/11/2018

Código	Descripción del Bien	Valor en Libros
1231	Terrenos	7,558,277.00
1231 111A0109 0001	Terreno P/Objeto e Instalación del Delito Tapachula	150,015.00
1231 111A0109 0002	Terreno P/Juzgado Municipal de Juarez Chiapas	147,000.00
1231 14000111 0001	Terreno Urbano (Fracc. las Torres)	7,261,262.00
1233	Edificios no Habitacionales	469,176,768.98
1233 111A0100 0001	Juzgado de Paz y Conciliación Montecristo de Guerrero	556,275.16
1233 111A0100 0002	Juzgado de Paz y Conciliación Indígena San Juan Cancuc	517,743.45
1233 111A0100 0003	Juzgado de Paz y Conciliación de Marques de Comillas	583,467.92
1233 111A0100 0004	Juzgado de Paz y Conciliación Indígena de Aldama	609,083.44
1233 111A0100 0005	Juzgado de Paz y Conciliación de Angel Albino Corzo	568,463.40
1233 111A0100 0006	Juzgado de Paz y Conciliación Indígena de San Andrés Larrainzar	532,057.85
1233 111A0100 0007	Juzgado de Paz y Conciliación Indígena San Pedro Chenalho	474,268.08
1233 111A0100 0008	Juzgado de Paz y Conciliación Indígena Santa Catarina de Pantelho	473,766.10
1233 111A0100 0009	Juzgado de Paz y Conciliación Indígena de Chanal	462,524.81
1233 111A0100 0010	Juzgado de Paz y Conciliación Indígena Santiago El Pinar	614,374.33
1233 111A0100 0011	Juzgado de Paz y Conciliación Indígena San Juan Chamula	428,674.67
1233 111A0100 0012	Juzgado Civil Villaflores	811,419.71
1233 111A0100 0013	Juzgado Mixto Acapetahua	1,317,249.63
1233 111A0100 0014	Juzgado Civil de Comitán	1,308,802.74
1233 111A0100 0015	Bodega Objeto del Delito Tapachula	621,341.32
1233 111A0100 0016	Estacionamiento Edificio "C"	1,623,873.64
1233 111A0109 0053	Palacio de Justicia de Palenque	7,129,756.33
1233 111A0189 0001	Juzgado Penal Tonalá	51,195.52
1233 111A0190 0001	Juzgado Mixto de Playas de Catazajá	73,989.45
1233 111A0190 0002	Juzgado Mixto Yajalón	84,515.57
1233 111A0190 0003	Juzgado Civil de San Cristobal de las Casas	588,103.77
1233 111A0190 0004	Juzgado Tercero Penal Tuxtla	204,394.07
1233 111A0190 0005	Bodega del Supremo Tribunal de Justicia (Almacen)	375,000.00
1233 111A0195 0001	Archivo Judicial de Concent. Zona Costa del Estado	663,110.00
1233 111A0198 0001	Juzgado de Paz y Conciliación Indígena de Zinacantán	306,309.30
1233 111A0198 0002	Juzgado de Paz y Conciliación Indígena de Tenejapa	201,905.62
1233 111A0198 0003	Juzgado de Paz y Conciliación Indígena de Huixtan	281,734.97
1233 111A0198 0004	Juzgado de Paz y Conciliación Indígena de Oxchuc	298,004.32
1233 111A0198 0005	Juzgado de Paz y Conciliación Indígena de Altamirano	391,990.45
1233 111A0198 0006	Juzgado de Paz y Conciliación Indígena de Mitontic	287,474.01
1233 11582709 0001	Edificio de Justicia Alternativa de Tuxtla Gutiérrez	667,082.38
1233 11582709 0002	Juzgado de Garantía y Tribunal de Juicio Oral de Tuxtla Gutiérrez	3,060,506.19
1233 11582710 0001	Edificio de Justicia Alternativa de Tuxtla Gutiérrez	211,103.73
1233 11582710 0002	Juzgado de Garantía y Tribunal de Juicio Oral de Tuxtla Gutiérrez	6,432,671.94
1233 11582711 0001	Juzgado de Garantía y Tribunal de Juicio Oral de Tuxtla Gutiérrez	9,560,771.09
1233 11582712 0001	Juzgado de Garantía y Tribunal de Juicio Oral de Tuxtla Gutiérrez	337,554.84

SISTEMA CONTABLE 2018

RELACIÓN DE BIENES INMUEBLES QUE COMPONEN SU PATRIMONIO

Cuenta Pública al 30 de septiembre de 2018

Página 2 de 3

Hora: 04:23:14p. m.

Fecha: 06/11/2018

Código	Descripción del Bien	Valor en Libros
1233 11582712 0002	Juzgado de Garantía y Tribunal de Juicio Oral de San Cristóbal de las Casas	5,874,821.51
1233 11582712 0003	Centro de Justicia Alternativa de Tapachula	10,113,247.15
1233 11582712 0004	Juzgado de Garantía y Tribunal de Juicio Oral de Tapachula	5,729,976.72
1233 11582713 0001	Juzgado de Garantía y Tribunal de Juicio Oral de San Cristóbal de las Casas	117,662.79
1233 11582713 0002	Centro de Justicia Alternativa de Tapachula	1,765,416.58
1233 11582713 0003	Juzgado de Garantía y Tribunal de Juicio Oral de Tapachula	268,661.18
1233 11582713 0004	Juzgado de Garantía y Tribunal de Juicio Oral de Ocosingo	2,546,920.61
1233 11582713 0005	Juzgado de Garantía y Tribunal de Juicio Oral de Tonalá	2,526,082.75
1233 11582713 0006	Juzgado de Garantía y Tribunal de Juicio Oral de Villaflores	2,521,906.80
1233 11582713 0007	Juzgado de Garantía y Tribunal de Juicio Oral de Pichucalco	2,572,421.18
1233 11582713 0008	Terminación del Juzgado de Garantía y Tribunal de Juicio Oral de Comitán	1,300,455.37
1233 11582714 0001	Juzgado de Garantía y Tribunal de Juicio Oral de Ocosingo	4,731,395.73
1233 11582714 0002	Juzgado de Garantía y Tribunal de Juicio Oral de Tonalá	4,660,298.93
1233 11582714 0003	Juzgado de Garantía y Tribunal de Juicio Oral de Villaflores	4,670,546.74
1233 11582714 0004	Juzgado de Garantía y Tribunal de Juicio Oral de Pichucalco	4,853,569.07
1233 11582714 0005	Juzgado de Garantía y Tribunal de Juicio Oral de Cintalapa	16,176,023.18
1233 11582714 0006	Terminación del Juzgado de Garantía y Tribunal de Juicio Oral de Comitán	1,126,098.53
1233 11582715 0002	Juzgado de Garantía y Tribunal de Juicio Oral de Cintalapa	5,215,825.80
1233 11582715 0003	Trabajos Adicionales en el Juzgado de Garantía y Tribunal de Juicio Oral de Ocosingo	221,683.65
1233 11582715 0004	Trabajos Adicionales en el Juzgado de Garantía y Tribunal de Juicio Oral de Tonalá	313,618.32
1233 11582715 0005	Trabajos Adicionales en el Juzgado de Garantía y Tribunal de Juicio Oral de Villaflores	307,546.46
1233 11582715 0006	Trabajos Adicionales en el Juzgado de Garantía y Tribunal de Juicio Oral de Pichucalco	74,009.76
1233 11582715 0007	Trabajos Adicionales en el Juzgado de Garantía y Tribunal de Juicio Oral de Comitán	227,347.84
1233 11582715 0008	Juzgado de Control y Tribunal de Enjuiciamiento de Simojovel	3,750,000.00
1233 11582716 0002	Trabajos Adicionales en el Juzgado de Garantía y Tribunal de Juicio Oral de Cintalapa	108,151.02
1233 11582716 0003	Juzgado de Control y Tribunal de Enjuiciamiento de Simojovel	8,750,000.00
1233 11582717 0002	Unidad Técnica Especializada en Defensoría Pública en el Sistema de Justicia Penal Acusatorio en Tuxtla Gutiérrez	12,189,865.45
1233 11583415 0001	Proyecto Ejecutivo y Arquitectónico P/Construcción de las Unidades de Medidas Cautelares (UMECA) de Adolescentes y Adultos Con Sede En Tuxtla Gutiérrez	570,420.20
1233 11583415 0002	Proyecto Ejecutivo Para Construcción de Instalaciones de la Policía Procesal Con Sede en Tuxtla Gutiérrez	560,653.11
1233 14000100 0001	Edificio "C" Tuxtla Gutiérrez, Chiapas (Fondo Auxiliar)	31,415,752.32
1233 14000100 0002	Palacio de Justicia de Tapachula, Chiapas (Fondo Auxiliar)	25,190,811.44
1233 14000103 0001	Juzgado Civil de Huixtla (FOSEG)	2,023,313.83
1233 14000103 0002	Juzgado Mixto de Catazajá (FOSEG)	2,026,923.31
1233 14000103 0003	Juzgado Mixto de Copainalá (FOSEG)	1,971,314.32
1233 14000104 0001	Juzgado de Paz y Conciliación de Maravilla Tenejapa (Fondo Auxiliar)	650,605.39
1233 14000104 0002	Juzgado de Paz y Conciliación de Amatenango del Valle (FOSEG)	786,785.07
1233 14000104 0003	Juzgado Mixto de Primera Instancia de Ocosingo (FOSEG)	2,103,673.68

SISTEMA CONTABLE 2018

RELACIÓN DE BIENES INMUEBLES QUE COMPONEN SU PATRIMONIO

Cuenta Pública al 30 de septiembre de 2018

Página 3 de 3

Hora: 04:23:14p. m.

Fecha: 06/11/2018

Código	Descripción del Bien	Valor en Libros
1233 14000104 0004	Juzgado Mixto de Primera Instancia de Cintalapa (FOSEG)	2,748,950.70
1233 14000104 0005	Juzgado Mixto de Primera Instancia de Motozintla (FOSEG)	2,685,558.07
1233 14000104 0006	Juzgado de Paz y Conciliación Indígena de Chalchihuitán (FOSEG)	861,936.02
1233 14000105 0001	Juzgado Mixto de Primera Instancia Arriaga (FOSEG)	2,571,765.85
1233 14000105 0002	Sala Regional Unitaria Mixta de Tonalá (FOSEG)	4,971,573.16
1233 14000105 0003	Juzgado Civil de Primera Instancia de Chiapa de Corzo (FOSEG)	3,272,388.01
1233 14000106 0001	Palacio de Justicia Pichucalco (Fondo Auxiliar)	12,212,136.95
1233 14000106 0002	Palacio de Justicia Comitán (FOSEG)	6,215,730.52
1233 14000106 0003	Juzgado 3° y 4° Penal El Amate (FOSEG)	3,774,569.13
1233 14000106 0004	Supremo Tribunal de Justicia "A" y "B" (Transferido por la Sría. de Obras Públicas y Vivienda)	37,871,682.04
1233 14000106 0005	Palacio de Justicia de San Cristobal (Transferido por la Sría. de Obras Públicas y Vivienda)	19,751,200.90
1233 14000107 0001	Juzgado Mixto de Primera Instancia de Benémerito de las Americas (FOSEG)	2,030,000.00
1233 14000107 0002	Tribunal de Servicio Civil del Estado (FOSEG)	12,418,681.00
1233 14000107 0003	Tribunal Electoral del Estado (FOSEG)	12,629,667.16
1233 14000108 0001	Instalación de Malla en el Archivo Judicial (Fondo Auxiliar)	34,506.00
1233 14000108 0002	Centro de Justicia Alternativa de Tuxtla Gutiérrez (FOSEG 2008)	4,369,017.15
1233 14000110 0001	S.T.J. Edif. A y B (Reubic.Ofnas.Fdo.Auxiliar y Readap.Coord.Visitaduría,Recusos Fdo.Auxiliar)	159,740.63
1233 14000110 0002	Edificio C (Const.Refuerzo Barda Colind.Entre STJ y Trib. Civil y Electoral, Recursos FOSEG)	233,410.57
1233 14000110 0003	Archivo Judicial Berriozabal (Recursos FOSEG)	18,883,742.26
1233 14000110 0004	Juzgado Penal de Tonalá (Recursos del FOSEG)	599,371.95
1233 14000110 0005	Juzgado Mixto Acapetahua (Const.Una Cisterna,C/Recursos FOSEG)	31,230.07
1233 14000111 0001	Juzgados Penales de Chiapa de Corzo (Recursos del FOSEG.)	3,531,302.11
1233 14000216 0002	Juzgado de Garantía y Juicio Oral de Chiapa de Corzo	17,364,745.15
1233 14000216 0003	Juzgado de Garantía y Juicio Oral de Catazajá	10,998,933.11
1233 14000216 0004	Juzgado de Garantía y Juicio Oral de Acapetahua	12,471,874.04
1233 14000216 0005	Juzgado de Garantía y Juicio Oral de Yajalón	12,454,235.00
1233 14000216 0006	Juzgado de Garantía y Juicio Oral de Huixtla	9,966,069.16
1233 14000216 0007	Juzgado de Garantía y Juicio Oral de Motozintla	9,983,817.83
1233 14000216 0008	Juzgado de Garantía y Juicio Oral de Copainalá	9,396,966.40
1233 14000216 0009	Juzgado de Garantía y Juicio Oral de Venustiano Carranza	10,972,835.32
1233 14000216 0010	Juzgado de Garantía y Juicio Oral de Salto de Agua	10,984,767.13

Juan Oscar Trinidad Palacios

Eutiquio Velasco García

Magistrado Presidente del Tribunal Superior de Justicia y del  
Consejo de la Judicatura

Oficial Mayor del Consejo de la Judicatura

SISTEMA CONTABLE 2018

RELACIÓN DE ACTIVOS INTANGIBLES QUE COMPONEN SU PATRIMONIO

Página 1 de 3

Cuenta Pública al 30 de septiembre de 2018

Hora: 04:25:47p. m.

Fecha: 06/11/2018

Código	Descripción del Bien	Valor en Libros
1251	Software	17,516,170.73
1251 111A0104 0001	1 Corel Draw Grapics s.v. 11/esp. Fact.13123	5,226.32
1251 111A0105 0001	1 Software, Fact. 5546	13,832.60
1251 111A0107 0001	1 Programa Computacional, Fact. 408001314	4,830.00
1251 111A0111 0001	7 Sistemas Speed Dome, Facts. 0342 - 0344	184,318.32
1251 111A0197 0001	Programas Computacionales	26,582.39
1251 11583412 0001	1 Software (Sistema Informático de Gestión Integral Para el Nuevo Sistema de Justicia Penal (SETEC)	8,700,000.00
1251 11583413 0001	1 Sistema Operativo Mod. Windows Server 2012, Mca. Microsoft, Fact. N° A3425 (SETEC)	21,434.48
1251 11583413 0002	2 Sistemas Operativo Windows Server 2012, Fact. N° 3597 (SETEC)	37,305.60
1251 11583413 0003	2 Sistemas Operativo Windows Server 2012, Fact. N° 3603 (SETEC)	37,305.60
1251 11583413 0004	2 Sistemas Operativo Windows Server 2012, Fact. N° 3604 (SETEC)	37,305.60
1251 11583413 0005	2 Sistemas Operativo Windows Server 2012, Fact. N° 3605 (SETEC)	37,305.60
1251 11583413 0006	2 Sistemas Operativo Windows Server 2012, Fact. N° 3607 (SETEC)	37,305.60
1251 11583413 0007	2 Sistemas Operativo Windows Server 2012, Fact. N° 3606 (SETEC)	37,305.60
1251 11583413 0008	2 Sistemas Operativo Windows Server 2012, Fact. N° 3608 (SETEC)	37,305.60
1251 11583413 0009	1 Autolog Software Licencia de Control de Grabación, Fact. N° TGZ1061 (SETEC)	35,728.00
1251 11583413 0010	1 Autolog Software Licencia de Control de Grabación, Fact. N° TGZ1062 (SETEC)	35,728.00
1251 11583413 0011	1 Autolog Software Licencia de Control de Grabación, Fact. N° TGZ1063 (SETEC)	35,728.00
1251 11583414 0001	1 Software Base de Datos SQL Server 2014, Fact. N° 8496 (SETEC)	26,348.24
1251 11583414 0002	2 Windows Server 2012 R2, Fact. N° 8496 (SETEC)	38,516.64
1251 11583414 0003	1 Software de Procesamiento y Control de Audio y Video, Fact. N° 8496 (SETEC)	151,251.24
1251 11583414 0004	1 Software de Gestión de Grabación, Fact. N° 8496 (SETEC)	224,087.64
1251 11583414 0005	1 Software Base de Datos SQL Server 2014, Fact. N° 8497 (SETEC)	26,348.24
1251 11583414 0006	2 Windows Server 2012 R2, Fact. N° 8497 (SETEC)	38,516.64
1251 11583414 0007	1 Software de Procesamiento y Control de Audio y Video, Fact. N° 8497 (SETEC)	151,251.24
1251 11583414 0008	1 Software de Gestión de Grabación, Fact. N° 8497 (SETEC)	224,087.64
1251 11583414 0009	1 Software Base de Datos SQL Server 2014, Fact. N° 8498 (SETEC)	26,348.24
1251 11583414 0010	2 Windows Server 2012 R2, Fact. N° 8498 (SETEC)	38,516.64
1251 11583414 0011	1 Software de Procesamiento y Control de Audio y Video, Fact. N° 8498 (SETEC)	151,251.24
1251 11583414 0012	1 Software de Gestión de Grabación, Fact. N° 8498 (SETEC)	224,087.64
1251 11583414 0013	1 Software Base de Datos SQL Server 2014, Fact. N° 8499 (SETEC)	26,348.24
1251 11583414 0014	2 Windows Server 2012 R2, Fact. N° 8499 (SETEC)	38,516.64
1251 11583414 0015	1 Software de Procesamiento y Control de Audio y Video, Fact. N° 8499 (SETEC)	151,251.24
1251 11583414 0016	1 Software de Gestión de Grabación, Fact. N° 8499 (SETEC)	224,087.64
1251 11583414 0017	1 Software de Monitoreo Propietario del Fabricante de Radios, Fact. N° F209 (SETEC)	229,680.00

SISTEMA CONTABLE 2018

RELACIÓN DE ACTIVOS INTANGIBLES QUE COMPONEN SU PATRIMONIO

Página 2 de 3

Cuenta Pública al 30 de septiembre de 2018

Hora: 04:25:47p. m.

Fecha: 06/11/2018

Código	Descripción del Bien	Valor en Libros
1251 11583416 0002	2 Sistemas Operativo Para Servidor Windows Server STD, Fact. N° 1391A (SETEC 2016)	64,840.52
1251 11583416 0003	2 Sistemas Operativo Para Servidor Windows Server STD, Fact. N° 1392A (SETEC 2016)	64,840.52
1251 11583416 0004	1 Unidad Básica de Mezcla y Supervisic (Software/Hardware de Control de Audio) Mca. Cicero, Fact. N° 163 (SETEC 2016)	629,572.60
1251 11583416 0005	1 Unidad Básica de Mezcla y Supervisic (Software/Hardware de Control de Audio) Mca. Cicero, Fact. N° 164 (SETEC 2016)	629,572.60
1251 13000215 0002	1 Software de base de datos (SQL Server Estándar 2014), Factura No. 1217-A	29,928.00
1251 13000215 0003	2 Sistema Operativo para Servidor (Windows Server STD 2012), Factura No. 1217-A	53,592.00
1251 13000215 0004	1 Software de base de datos (SQL Server Estándar 2014), Factura No. 1242-A	29,928.00
1251 13000215 0005	2 Sistema Operativo para Servidor (Windows Server STD 2012), Factura No. 1242-A	53,592.00
1251 13000215 0006	4 Software procesador de audio y video cicero, Factura No. 137	2,241,120.00
1251 13000215 0007	2 Software procesador de audio y video cicero, Factura No. 139	1,120,560.00
1251 13000300 0001	1 Microsoft	1,644.50
1251 13000300 0002	1 Microsoft	22,114.50
1251 13000300 0003	1 Software	32,947.50
1251 13000300 0004	1 Software	1,647.38
1251 13000300 0005	2 Software	10,724.66
1251 13000301 0001	1 Software de Seguridad, Fact. N° 1391	242,346.40
1251 13000302 0001	1 Pcanvherw Versión 9.2 (Fdo.Auxiliar), Fact. N° 4094	1,907.62
1251 13000303 0001	6 Programas Computacionales, Fact. 348	12,420.00
1251 13000303 0002	28 Software Fact. 3516	185,150.00
1251 13000304 0001	1 Software Fact.49	13,225.00
1251 13000304 0002	100 Software fact.558	407,780.24
1251 13000304 0003	22 Software Fact.5566	83,869.50
1251 13000304 0004	23 Software Fact.559	95,140.65
1251 13000398 0001	1 Software CA Cliper Versión 5.3, Fact.N°2644 (Fdo. Auxiliar)	1,223.30
1251 13000398 0002	1 Software Antivirus virusscan, Fact. N° 2644 (Fdo. Auxiliar)	1,223.30
1251 13000398 0003	1 Software CA Visual Objectivs, Fact. N° 2644 (Fdo. Auxiliar)	1,223.30
1251 13000398 0004	2 Offices Connect Hub, Fact. N° 6010 (Fdo. Auxiliar)	2,446.60
1251 13000398 0005	2 Offices Connect Hub, Fact. N° 6011 (Fdo. Auxiliar)	2,446.60
1251 13000398 0006	1 Office Connect Hub, Fact. N° 6059 (Fdo. Auxiliar)	1,223.30
1251 13000399 0001	2 Software Corel Draw Versión 8.0, Fact. N° 6865 (Fdo. Auxiliar)	10,442.00
1251 13000399 0002	1 Software Sistema Operativo Netware 5, Fact. 6865 (Fdo. Auxiliar)	67,505.00
1251 13000399 0003	1 Software Microsoft Windows Nt 4,Fact. 6865 (Fdo. Auxiliar)	10,522.50
1251 13000399 0004	1 Windows NT Server 4.0 Español, Fact. 9745 (Fdo. Auxiliar)	16,507.95
1251 13000399 0005	1 Visual Estudio 6.1 Español, Fact. 6951 (Fdo. Auxiliar)	17,278.05
1251 13000399 0006	1 SQL SVR 7.0 Español, Fact. 10201 (Fdo. Auxiliar)	21,507.63
1251 13000399 0007	1 Software Microsoft Front 98 Español, Fact. N° 6972 (Fdo. Auxiliar)	1,650.83
1251 13000399 0008	1 Visual Estudio 6.0 Español, Fact. N° 10452	17,463.83
1254	Licencias	1,316,637.86

SISTEMA CONTABLE 2018

RELACIÓN DE ACTIVOS INTANGIBLES QUE COMPONEN SU PATRIMONIO

Página 3 de 3

Cuenta Pública al 30 de septiembre de 2018

Hora: 04:25:47p. m.

Fecha: 06/11/2018

Código	Descripción del Bien	Valor en Libros
1254 11583416 0002	1 Licencia de Administración Para Base de Datos (SQL SERVER) Última Versión, Fact. N° F000848 (SETEC 2016)	98,600.00
1254 11583416 0003	1 Licencia de Software Servidor, Fact. N° 163 (SETEC 2016)	299,652.36
1254 11583416 0004	1 Licencia de Software Servidor, Fact. N° 164 (SETEC 2016)	299,652.36
1254 12000116 0002	1 Licencia de uso de software CICERO, Factura No. A25	292,370.98
1254 12000116 0003	1 Licencia de uso de software CICERO, Factura No. A26	292,370.98
1254 13000303 0001	1 Licencia de Uso de Software, Fact. 649	21,891.97
1254 13000303 0002	1 Licencia de Uso de Software, Fact. 649	1,775.03
1254 13000303 0003	1 Licencia de Uso de Software Fact. 649	1,124.18
1254 13000304 0001	1 Licencia de Uso de Software Fact.28075	9,200.00

Juan Oscar Trinidad Palacios

Magistrado Presidente del Tribunal Superior de Justicia y del  
Consejo de la Judicatura

Eutiquio Velasco García

Oficial Mayor del Consejo de la Judicatura

"Bajo protesta de decir verdad declaramos que los Estados Financieros y sus notas, son razonablemente correctos y son responsabilidad del emisor".



Concepto	30 de septiembre de 2018	31 de diciembre de 2017	Concepto	30 de septiembre de 2018	31 de diciembre de 2017
<b>ACTIVO</b>			<b>PASIVO</b>		
<b>Activo Circulante</b>			<b>Pasivo Circulante</b>		
<b>Efectivo y Equivalentes</b>	<b>149,926,902.98</b>	<b>167,140,903.60</b>	<b>Cuentas por Pagar a Corto Plazo</b>	<b>127,557,423.64</b>	<b>210,164,799.17</b>
Efectivo	399,344.98		Servicios Personales por Pagar a Corto Plazo	828,656.32	3,277,556.24
Bancos/Tesorería			Proveedores por Pagar a Corto Plazo	4,993,796.05	
Bancos/Dependencias y Otros	33,056,293.23	48,223,708.01	Contratistas por Obras Públicas por Pagar a Corto Plazo	3,217,058.93	
Inversiones Temporales (Hasta 3 Meses)			Participaciones y Aportaciones por Pagar a Corto Plazo		
Fondos con Afectación Específica	116,344,398.10	118,796,828.92	Transferencias Otorgadas por Pagar a Corto Plazo	5,960,416.00	5,960,416.00
Depósitos de Fondos de Terceros en Garantía y/o Administración	126,866.67	120,366.67	Intereses, Comisiones y Otros Gastos de la Deuda Pública por Pagar a Corto Plazo		
Otros Efectivos y Equivalentes			Retenciones y Contribuciones por Pagar a Corto Plazo	105,867,240.25	194,490,894.32
<b>Derechos a Recibir Efectivo o Equivalentes</b>	<b>4,568,076.28</b>	<b>893,593.27</b>	Devoluciones de la Ley de Ingresos por Pagar a Corto Plazo		
Inversiones Financieras de Corto Plazo			Otras Cuentas por Pagar a Corto Plazo	6,690,256.09	6,435,932.61
Cuentas por Cobrar a Corto Plazo	3,239,949.51	99,471.79	<b>Documentos por Pagar a Corto Plazo</b>	<b>0.00</b>	<b>0.00</b>
Deudores Diversos por Cobrar a Corto Plazo	575,474.45	41,469.16	Documentos Comerciales por Pagar a Corto Plazo		
Ingresos por Recuperar a Corto Plazo			Documentos con Contratistas por Obras Públicas por Pagar a Corto Plazo		
Deudores por Anticipos de la Tesorería a Corto Plazo			Otros Documentos por Pagar a Corto Plazo		
Préstamos Otorgados a Corto Plazo	752,652.32	752,652.32	<b>Porción a Corto Plazo de la Deuda Pública a Largo Plazo</b>	<b>0.00</b>	<b>0.00</b>
Otros Derechos a Recibir Efectivo o Equivalentes a Corto Plazo			Porción a Corto Plazo de la Deuda Pública		
<b>Derechos a Recibir Bienes o Servicios</b>	<b>1,378,739.54</b>	<b>752,652.32</b>	Porción a Corto Plazo de Arrendamiento Financiero		
Anticipos a Proveedores por Adquisición de Bienes y Prestación de Servicios a Corto Plazo			<b>Títulos y Valores a Corto Plazo</b>	<b>0.00</b>	<b>0.00</b>
Anticipo a Proveedores por Adquisición de Bienes Inmuebles y Muebles a Corto Plazo			<b>Pasivos Diferidos a Corto Plazo</b>	<b>0.00</b>	<b>0.00</b>
Anticipo a Proveedores por Adquisición de Bienes Intangibles a Corto Plazo			Ingresos Cobrados por Adelantado a Corto Plazo		
Anticipo a Contratistas por Obras Públicas a Corto Plazo	1,378,739.54	752,652.32	Intereses Cobrados por Adelantado a Corto Plazo		
Otros Derechos a Recibir Bienes o Servicios a Corto Plazo			Otros Pasivos Diferidos a Corto Plazo		
<b>Inventarios</b>	<b>0.00</b>	<b>0.00</b>	<b>Fondos y Bienes de Terceros en Garantía y/o Administración a Corto Plazo</b>	<b>30,000.00</b>	<b>30,000.00</b>
Inventario de Mercancías para Venta			Fondos en Garantía a Corto Plazo		
Inventario de Mercancías Terminadas			Fondos en Administración a Corto Plazo	30,000.00	30,000.00
Inventario de Mercancías en Proceso de Elaboración			Fondos Contingentes a Corto Plazo		
Inventario de Materias Primas, Materiales y Suministros para Producción			Fondos de Fideicomisos, Mandatos y Contratos Análogos a Corto Plazo		
Bienes en Tránsito			Otros Fondos de Terceros en Garantía y/o Administración a Corto Plazo		
<b>Almacenes</b>	<b>0.00</b>	<b>0.00</b>	Valores y Bienes en Garantía a Corto Plazo		
<b>Estimación por Pérdida o Deterioro de Activos Circulantes</b>	<b>0.00</b>	<b>0.00</b>	<b>Provisiones a Corto Plazo</b>	<b>1,250,698.18</b>	<b>952,709.68</b>
Estimaciones para Cuentas Incobrables por Derechos a Recibir Efectivo o Equivalentes			Provisión para Demandas y Juicios a Corto Plazo	1,250,698.18	952,709.68
Estimación por Deterioro de Inventarios			Provisión para Contingencias a Corto Plazo		
<b>Otros Activos Circulantes</b>	<b>0.00</b>	<b>0.00</b>	Otras Provisiones a Corto Plazo		
Valores en Garantía			<b>Otros Pasivos a Corto Plazo</b>	<b>21,830.65</b>	<b>57,915.86</b>
Bienes en Garantía (excluye depósitos de fondos)			Ingresos por Clasificar		
Bienes Derivados de Embargos, Decomisos, Aseguramientos y Dación en Pago			Recaudación por Participar		
Adquisición con Fondos de Terceros			Otros Pasivos Circulantes	21,830.65	57,915.86
<b>Total de Activos Circulantes</b>	<b>155,873,718.80</b>	<b>168,787,149.19</b>	<b>Total de Pasivos Circulantes</b>	<b>128,859,952.47</b>	<b>211,205,424.71</b>
<b>Activo No Circulante</b>			<b>Pasivo No Circulante</b>		
<b>Inversiones Financieras a Largo Plazo</b>	<b>849,560.05</b>	<b>849,560.05</b>	<b>Cuentas por Pagar a Largo Plazo</b>	<b>12,673,452.57</b>	<b>12,673,452.57</b>
Derechos a Recibir Efectivo o Equivalentes a Largo Plazo	1,093,226.61	1,095,026.61	Documentos por Pagar a Largo Plazo		
Bienes Inmuebles, Infraestructura y Construcciones en Proceso	491,071,799.32	480,208,394.73	Deuda Pública a Largo Plazo		
Bienes Muebles	208,779,212.87	208,722,154.87	<b>Pasivos Diferidos a Largo Plazo</b>		
Activos Intangibles	18,832,808.59	18,832,808.59	Fondos y Bienes de Terceros en Garantía y/o Administración a Largo Plazo	353,749.49	353,749.49
Depreciación, Deterioro y Amortización Acumulada de Bienes			<b>Provisiones a Largo Plazo</b>	<b>21,058,721.02</b>	<b>21,058,721.02</b>
Activos Diferidos	89,644,042.58	158,517,865.81	<b>Total de Pasivos No Circulantes</b>	<b>34,085,923.08</b>	<b>34,085,923.08</b>
Estimación por Pérdida o Deterioro de Activos no Circulantes			<b>Total del Pasivo</b>	<b>162,945,875.55</b>	<b>245,291,347.79</b>
Otros Activos no Circulantes	8,016,180.42	8,016,180.42	<b>HACIENDA PÚBLICA / PATRIMONIO</b>		
<b>Total de Activos No Circulantes</b>	<b>818,286,830.44</b>	<b>876,241,991.08</b>	<b>Hacienda Pública/Patrimonio Contribuido</b>	<b>12,164,796.01</b>	<b>12,164,796.01</b>
<b>Total del Activo</b>	<b>974,160,549.24</b>	<b>1,045,029,140.27</b>	Aportaciones		
			Donaciones de Capital	12,164,796.01	12,164,796.01
			Actualización de la Hacienda Pública/Patrimonio		
			<b>Hacienda Pública/Patrimonio Generado</b>	<b>799,049,877.68</b>	<b>787,572,996.47</b>
			Resultados del Ejercicio (Ahorro/Desahorro)	33,184,082.54	37,341,348.33
			Resultados de Ejercicios Anteriores	765,865,795.14	750,231,648.14
			Revalúos		
			Reservas		
			Rectificaciones de Resultados de Ejercicios Anteriores		
			<b>Exceso o Insuficiencia en la Actualización de la Hacienda Pública/Patrimonio</b>	<b>0.00</b>	<b>0.00</b>
			Resultado por Posición Monetaria		
			Resultado por Tenencia de Activos no Monetarios		
<b>Total de Activos No Circulantes</b>	<b>818,286,830.44</b>	<b>876,241,991.08</b>	<b>Total Hacienda Pública/Patrimonio</b>	<b>811,214,673.69</b>	<b>799,737,792.48</b>
<b>Total del Activo</b>	<b>974,160,549.24</b>	<b>1,045,029,140.27</b>	<b>Total del Pasivo y Hacienda Pública/Patrimonio</b>	<b>974,160,549.24</b>	<b>1,045,029,140.27</b>

Juan Oscar Trinidad Palacios

Magistrado Presidente del Tribunal Superior de Justicia y del  
Consejo de la Judicatura

Etiquio Velasco García

Oficial Mayor del Consejo de la Judicatura

CONSEJO DE LA JUDICATURA

SISTEMA CONTABLE 2018

INFORME ANALÍTICO DE LA DEUDA PÚBLICA Y OTROS PASIVOS  
DEL 1o. DE ENERO AL 30 DE SEPTIEMBRE DE 2018

Página 1 de 1

Fecha: 06/11/2018

LDF-2

Denominación de la Deuda Pública y Otros Pasivos	Saldo al 31 de diciembre de 2017	Disposiciones del Período	Amortizaciones del Período	Revaluaciones, Reclasificaciones y Otros Ajustes	Saldo Final del Período	Pago de Intereses del Período	Pago de Comisiones y demás costos asociados durante el Período
<b>Deuda Pública</b>	0.00	0.00	0.00	0.00	0.00	0.00	0.00
<b>Corto Plazo</b>	0.00	0.00	0.00	0.00	0.00	0.00	0.00
Instituciones de Crédito							
Títulos y Valores							
Arrendamientos Financieros							
<b>Largo Plazo</b>	0.00	0.00	0.00	0.00	0.00		
Instituciones de Crédito							
Títulos y Valores							
Arrendamientos Financieros							
<b>Otros Pasivos</b>	57,915.86				21,830.65		
<b>Total de la Deuda Pública y Otros Pasivos</b>	57,915.86	0.00	0.00	0.00	21,830.65	0.00	0.00

Deuda Contingente (Informativo)

Valor de Instrumentos Bono Cupón Cero (Informativo)

Instrumento Bono Cupón Cero 1, Banobras  
Instrumento Bono Cupón Cero 2, Banobras

Obligaciones a Corto Plazo	Monto Contratado	Plazo Pactado	Tasa de Interés	Comisiones y Costos Relacionados	Tasa Efectiva

Obligaciones a Corto Plazo (Informativo)

**Juan Oscar Trinidad Palacios**

Magistrado Presidente del Tribunal Superior de  
Justicia y del Consejo de la Judicatura

**Eutiquio Velasco García**

Oficial Mayor del Consejo de la Judicatura

SISTEMA CONTABLE 2018  
INFORME ANALÍTICO DE OBLIGACIONES DIFERENTES DE FINANCIAMIENTOS  
DEL 1o. DE ENERO AL 30 DE SEPTIEMBRE DE 2018

Fecha: Página 1 de 1  
06/11/2018  
LDF-3

DENOMINACIÓN DE LAS OBLIGACIONES DIFERENTES DE FINANCIAMIENTO	FECHA DEL CONTRATO	FECHA DE INICIO DE OPERACIÓN DEL PROYECTO	FECHA DE VENCIMIENTO	MONTO DE LA INVERSIÓN PACTADO	PLAZO PACTADO	MONTO PROMEDIO MENSUAL DEL PAGO DE LA CONTRAPRESTACIÓN	MONTO PROMEDIO MENSUAL DEL PAGO DE LA CONTRAPRESTACIÓN CORRESPONDIENTE AL PAGO DE INVERSIÓN	MONTO PAGADO DE LA INVERSIÓN AL 30 DE SEPTIEMBRE DE 2018	MONTO PAGADO DE LA INVERSIÓN ACTUALIZADO AL 30 DE SEPTIEMBRE DE 2018	SALDO PENDIENTE POR PAGAR DE LA INVERSIÓN AL 30 DE SEPTIEMBRE DE 2018
---	--------------------	---	----------------------	-------------------------------	---------------	--	---	--	--	---

**APP'S**

APP 1  
APP 2  
APP 3  
APP XX

**Otros instrumentos**

Otro instrumento 1  
Otro instrumento 2  
Otro instrumento 3  
Otro instrumento XX

**Total de Obligaciones  
Diferentes de Financiamiento**



NO APLICA

SISTEMA CONTABLE 2018  
BALANCE PRESUPUESTARIO  
DEL 1o. DE ENERO AL 30 DE SEPTIEMBRE DE 2018

Página 1 de 1  
Fecha: 06/11/2018

LDL 4

CONCEPTO	ESTIMADO/APROBADO	DEVENGADO	RECAUDADO/PAGADO
<b>Ingresos Totales</b>	<b>946,993,296.29</b>	<b>635,490,401.80</b>	<b>635,490,401.80</b>
Ingresos de Libre Disposición	162,638,276.21	247,575,454.60	247,575,454.60
Transferencias Federales Etiquetadas	784,355,020.08	387,914,947.20	387,914,947.20
Financiamiento Neto	0.00	0.00	0.00
<b>Egresos Presupuestarios</b>	<b>946,993,296.29</b>	<b>696,347,333.55</b>	<b>688,136,768.57</b>
Gasto No Etiquetado (sin incluir Amortización de la Deuda Pública)	162,638,276.21	311,399,371.95	306,405,865.90
Gasto Etiquetado (sin incluir Amortización de la Deuda Pública)	784,355,020.08	384,947,961.60	381,730,902.67
<b>Remanentes del Ejercicio Anterior</b>		<b>81,798,640.07</b>	<b>81,798,640.07</b>
Remanentes de Ingresos de Libre Disposición aplicados en el periodo		81,650,997.24	81,650,997.24
Remanentes de Transferencias Federales Etiquetadas aplicados en el periodo		147,642.83	147,642.83
<b>Balance Presupuestario</b>	<b>0.00</b>	<b>20,941,708.32</b>	<b>29,152,273.30</b>
<b>Balance Presupuestario sin Financiamiento Neto</b>	<b>0.00</b>	<b>20,941,708.32</b>	<b>29,152,273.30</b>
<b>Balance Presupuestario sin Financiamiento Neto y sin Remanentes del Ejercicio Anterior</b>	<b>0.00</b>	<b>(60,856,931.75)</b>	<b>(52,646,366.77)</b>

CONCEPTO	APROBADO	DEVENGADO	PAGADO
<b>Intereses, Comisiones y Gastos de la Deuda</b>	<b>0.00</b>	<b>0.00</b>	<b>0.00</b>
Intereses, Comisiones y Gastos de la Deuda con Gasto No Etiquetado	0.00	0.00	0.00
Intereses, Comisiones y Gastos de la Deuda con Gasto Etiquetado	0.00	0.00	0.00
<b>Balance Primario</b>	<b>0.00</b>	<b>(60,856,931.75)</b>	<b>(52,646,366.77)</b>

CONCEPTO	ESTIMADO/APROBADO	DEVENGADO	RECAUDADO/PAGADO
<b>Financiamiento</b>	<b>0.00</b>	<b>0.00</b>	<b>0.00</b>
Financiamiento con Fuente de Pago de Ingresos de Libre Disposición	0.00	0.00	0.00
Financiamiento con Fuente de Pago de Transferencias Federales Etiquetadas	0.00	0.00	0.00
<b>Amortización de la Deuda</b>	<b>0.00</b>	<b>0.00</b>	<b>0.00</b>
Amortización de la Deuda Pública con Gasto No Etiquetado	0.00	0.00	0.00
Amortización de la Deuda Pública con Gasto Etiquetado	0.00	0.00	0.00
<b>Financiamiento Neto</b>	<b>0.00</b>	<b>0.00</b>	<b>0.00</b>

CONCEPTO	ESTIMADO/APROBADO	DEVENGADO	RECAUDADO/PAGADO
Ingresos de Libre Disposición	162,638,276.21	247,575,454.60	247,575,454.60
Financiamiento Neto con Fuente de Pago de Ingresos de Libre Disposición	0.00	0.00	0.00
Financiamiento con Fuente de Pago de Ingresos de Libre Disposición	0.00	0.00	0.00
Amortización de la Deuda Pública con Gasto No Etiquetado	0.00	0.00	0.00
Gasto No Etiquetado ( sin incluir amortización de la Deuda Pública)	162,638,276.21	311,399,371.95	306,405,865.90
Remanentes de Ingresos de Libre Disposición aplicados en el periodo		81,650,997.24	81,650,997.24
<b>Balance Presupuestario de Recursos Disponibles</b>	<b>0.00</b>	<b>17,827,079.89</b>	<b>22,820,585.94</b>
<b>Balance Presupuestario de Recursos Disponibles sin Financiamiento Neto</b>	<b>0.00</b>	<b>17,827,079.89</b>	<b>22,820,585.94</b>

CONCEPTO	ESTIMADO/APROBADO	DEVENGADO	RECAUDADO/PAGADO
Transferencias Federales Etiquetadas	784,355,020.08	387,914,947.20	387,914,947.20
Financiamiento Neto con fuente de Pago de Transferencias Federales Etiquetadas	0.00	0.00	0.00
Financiamiento con Fuente de Pago de Transferencias Federales Etiquetadas	0.00	0.00	0.00
Amortización de la Deuda Pública con Gasto Etiquetado	0.00	0.00	0.00
Gasto Etiquetado ( sin incluir Amortización de la Deuda)	784,355,020.08	384,947,961.60	381,730,902.67
Remanentes de Transferencias Federales Etiquetadas aplicados en el periodo		147,642.83	147,642.83
<b>Balance Presupuestario de Recursos Etiquetados</b>	<b>0.00</b>	<b>3,114,628.43</b>	<b>6,331,687.36</b>
<b>Balance Presupuestario de Recursos Etiquetados sin Financiamiento Neto</b>	<b>0.00</b>	<b>3,114,628.43</b>	<b>6,331,687.36</b>

**Juan Oscar Trinidad Palacios**

Magistrado Presidente del Tribunal Superior de  
Justicia y del Consejo de la Judicatura

**Eutiquio Velasco García**

Oficial Mayor del Consejo de la Judicatura

“Bajo protesta de decir verdad declaramos que los Estados Financieros y sus notas, son razonablemente correctos y son responsabilidad del emisor”.

SISTEMA CONTABLE 2018  
ESTADO ANALITICO DE INGRESOS DETALLADO  
DEL 1o. DE ENERO AL 30 DE SEPTIEMBRE DE 2018

LDF-5

RUBRO DE INGRESOS	INGRESO					DIFERENCIA
	ESTIMADO	AMPLIACIONES Y REDUCCIONES	MODIFICADO	DEVENGADO	RECAUDADO	
<b>Ingresos de Libre Disposición</b>						
Impuestos	0.00	0.00	0.00	0.00	0.00	0.00
Cuotas y Aportaciones de Seguridad Social	0.00	0.00	0.00	0.00	0.00	0.00
Contribuciones de Mejoras	0.00	0.00	0.00	0.00	0.00	0.00
Derechos	0.00	0.00	0.00	0.00	0.00	0.00
Productos	0.00	0.00	0.00	0.00	0.00	0.00
Aprovechamientos	0.00	0.00	0.00	0.00	0.00	0.00
Ingresos por Venta de Bienes y Prestación de Servicios	0.00	0.00	0.00	0.00	0.00	0.00
Participaciones	<b>0.00</b>	<b>0.00</b>	<b>0.00</b>	<b>0.00</b>	<b>0.00</b>	<b>0.00</b>
Fondo General de Participaciones	0.00	0.00	0.00	0.00	0.00	0.00
Fondo de Fomento Municipal	0.00	0.00	0.00	0.00	0.00	0.00
Fondo de Fiscalización y Recaudación	0.00	0.00	0.00	0.00	0.00	0.00
Fondo de Compensación	0.00	0.00	0.00	0.00	0.00	0.00
Fondo de Extracción de Hidrocarburos	0.00	0.00	0.00	0.00	0.00	0.00
Impuesto Especial Sobre Producción y Servicios	0.00	0.00	0.00	0.00	0.00	0.00
0.136% de la Recaudación Federal Participable	0.00	0.00	0.00	0.00	0.00	0.00
3.17% Sobre Extracción de Petróleo	0.00	0.00	0.00	0.00	0.00	0.00
Gasolinas y Diésel	0.00	0.00	0.00	0.00	0.00	0.00
Fondo del Impuesto Sobre la Renta	0.00	0.00	0.00	0.00	0.00	0.00
Fondo de Estabilización de los Ingresos de las Entidades Federativas	0.00	0.00	0.00	0.00	0.00	0.00
Incentivos Derivados de la Colaboración Fiscal	<b>0.00</b>	<b>0.00</b>	<b>0.00</b>	<b>0.00</b>	<b>0.00</b>	<b>0.00</b>
Tenencia o Uso de Vehículos	0.00	0.00	0.00	0.00	0.00	0.00
Fondo de Compensación ISAN	0.00	0.00	0.00	0.00	0.00	0.00
Impuesto Sobre Automóviles Nuevos	0.00	0.00	0.00	0.00	0.00	0.00
Fondo de Compensación de Repecos-Intermedios	0.00	0.00	0.00	0.00	0.00	0.00
Otros Incentivos Económicos	0.00	0.00	0.00	0.00	0.00	0.00
Transferencias y Asignaciones	<b>162,638,276.21</b>	<b>505,477,377.40</b>	<b>668,115,653.61</b>	<b>329,226,451.84</b>	<b>329,226,451.84</b>	<b>166,588,175.63</b>
Convenios	0.00	0.00	0.00	0.00	0.00	0.00
Otros Convenios y Subsidios	0.00	0.00	0.00	0.00	0.00	0.00
Otros Ingresos de Libre Disposición	<b>0.00</b>	<b>0.00</b>	<b>0.00</b>	<b>0.00</b>	<b>0.00</b>	<b>0.00</b>
Participaciones en Ingresos Locales	0.00	0.00	0.00	0.00	0.00	0.00
Otros Ingresos de Libre Disposición	0.00	0.00	0.00	0.00	0.00	0.00
<b>Total Ingresos de Libre Disposición</b>	<b>162,638,276.21</b>	<b>505,477,377.40</b>	<b>668,115,653.61</b>	<b>329,226,451.84</b>	<b>329,226,451.84</b>	
<b>Ingresos Excedentes de Ingresos de Libre Disposición</b>						<b>166,588,175.63</b>
<b>Transferencias Federales Etiquetadas</b>						
Aportaciones	<b>12,265,034.71</b>	<b>0.00</b>	<b>12,265,034.71</b>	<b>12,265,034.71</b>	<b>12,265,034.71</b>	<b>0.00</b>
Fondo de Aportaciones para la Nómina Educativa y Gasto Operativo	0.00	0.00	0.00	0.00	0.00	0.00
Fondo de Aportaciones para los Servicios de Salud	0.00	0.00	0.00	0.00	0.00	0.00
Fondo de Aportaciones para la Infraestructura Social	0.00	0.00	0.00	0.00	0.00	0.00
Fondo de Aportaciones para el Fortalecimiento de los Municipios y de las Demarcaciones Territoriales del Distrito	0.00	0.00	0.00	0.00	0.00	0.00
Federal	0.00	0.00	0.00	0.00	0.00	0.00
Fondo de Aportaciones Múltiples	0.00	0.00	0.00	0.00	0.00	0.00
Fondo de Aportaciones para la Educación Tecnológica y de Adultos	0.00	0.00	0.00	0.00	0.00	0.00
Fondo de Aportaciones para la Seguridad Pública de los Estados y del Distrito Federal	<b>12,265,034.71</b>	<b>0.00</b>	<b>12,265,034.71</b>	<b>12,265,034.71</b>	<b>12,265,034.71</b>	<b>0.00</b>
Fondo de Aportaciones para el Fortalecimiento de las Entidades Federativas	0.00	0.00	0.00	0.00	0.00	0.00
Convenios	0.00	0.00	0.00	0.00	0.00	0.00
Convenios de Protección Social en Salud	0.00	0.00	0.00	0.00	0.00	0.00
Convenios de Descentralización	0.00	0.00	0.00	0.00	0.00	0.00
Convenios de Reasignación	0.00	0.00	0.00	0.00	0.00	0.00
Otros Convenios y Subsidios	0.00	0.00	0.00	0.00	0.00	0.00
Fondos Distintos de Aportaciones	0.00	0.00	0.00	0.00	0.00	0.00
Fondo para Entidades Federativas y Municipios Productores de Hidrocarburos	0.00	0.00	0.00	0.00	0.00	0.00
Fondo Minero	0.00	0.00	0.00	0.00	0.00	0.00
Transferencias, Asignaciones, Subsidios y Subvenciones, y Pensiones y Jubilaciones	<b>772,089,985.37</b>	<b>(396,292,430.05)</b>	<b>375,797,555.32</b>	<b>375,797,555.32</b>	<b>375,797,555.32</b>	<b>(396,292,430.05)</b>
Otras Transferencias Federales Etiquetadas	0.00	0.00	0.00	0.00	0.00	0.00
<b>Total de Transferencias Federales Etiquetadas</b>	<b>784,355,020.08</b>	<b>(396,292,430.05)</b>	<b>388,062,590.03</b>	<b>388,062,590.03</b>	<b>388,062,590.03</b>	<b>(396,292,430.05)</b>
<b>Ingresos Derivados de Financiamientos</b>	0.00	0.00	0.00	0.00	0.00	0.00
Ingresos Derivados de Financiamientos	0.00	0.00	0.00	0.00	0.00	0.00
<b>Total de Ingresos</b>	<b>946,993,296.29</b>	<b>109,184,947.35</b>	<b>1,056,178,243.64</b>	<b>717,289,041.87</b>	<b>717,289,041.87</b>	<b>(229,704,254.42)</b>
<b>Datos Informativos</b>						
Ingresos Derivados de Financiamientos con Fuente de Pago de Ingresos de Libre Disposición	0.00	0.00	0.00	0.00	0.00	0.00
Ingresos Derivados de Financiamientos con Fuente de Pago de Transferencias Federales Etiquetadas	0.00	0.00	0.00	0.00	0.00	0.00
<b>Ingresos Derivados de Financiamientos</b>	<b>0.00</b>	<b>0.00</b>	<b>0.00</b>	<b>0.00</b>	<b>0.00</b>	<b>0.00</b>

Juan Oscar Trinidad Palacios

Eutiquio Velasco García

Magistrado Presidente del Tribunal Superior de  
Justicia y del Consejo de la Judicatura

Oficial Mayor del Consejo de la Judicatura

“Bajo protesta de decir verdad declaramos que los Estados Financieros y sus notas, son razonablemente correctos y son responsabilidad del emisor”.

SISTEMA CONTABLE 2018  
ESTADO ANALÍTICO DE INGRESOS DETALLADO/CON RECURSOS DEL EJERCICIO  
DEL 1o. DE ENERO AL 30 DE SEPTIEMBRE DE 2018

LDF-5

RUBRO DE INGRESOS	INGRESO					DIFERENCIA
	ESTIMADO	AMPLIACIONES Y REDUCCIONES	MODIFICADO	DEVENGADO	RECAUDADO	
<b>Ingresos de Libre Disposición</b>						
Impuestos	0.00	0.00	0.00	0.00	0.00	0.00
Cuotas y Aportaciones de Seguridad Social	0.00	0.00	0.00	0.00	0.00	0.00
Contribuciones de Mejoras	0.00	0.00	0.00	0.00	0.00	0.00
Derechos	0.00	0.00	0.00	0.00	0.00	0.00
Productos	0.00	0.00	0.00	0.00	0.00	0.00
Aprovechamientos	0.00	0.00	0.00	0.00	0.00	0.00
Ingresos por Venta de Bienes y Prestación de Servicios	0.00	0.00	0.00	0.00	0.00	0.00
Participaciones	<b>0.00</b>	<b>0.00</b>	<b>0.00</b>	<b>0.00</b>	<b>0.00</b>	<b>0.00</b>
Fondo General de Participaciones	0.00	0.00	0.00	0.00	0.00	0.00
Fondo de Fomento Municipal	0.00	0.00	0.00	0.00	0.00	0.00
Fondo de Fiscalización y Recaudación	0.00	0.00	0.00	0.00	0.00	0.00
Fondo de Compensación	0.00	0.00	0.00	0.00	0.00	0.00
Fondo de Extracción de Hidrocarburos	0.00	0.00	0.00	0.00	0.00	0.00
Impuesto Especial Sobre Producción y Servicios	0.00	0.00	0.00	0.00	0.00	0.00
0.136% de la Recaudación Federal Participable	0.00	0.00	0.00	0.00	0.00	0.00
3.17% Sobre Extracción de Petróleo	0.00	0.00	0.00	0.00	0.00	0.00
Gasolinas y Diésel	0.00	0.00	0.00	0.00	0.00	0.00
Fondo del Impuesto Sobre la Renta	0.00	0.00	0.00	0.00	0.00	0.00
Fondo de Estabilización de los Ingresos de las Entidades Federativas	0.00	0.00	0.00	0.00	0.00	0.00
Incentivos Derivados de la Colaboración Fiscal	<b>0.00</b>	<b>0.00</b>	<b>0.00</b>	<b>0.00</b>	<b>0.00</b>	<b>0.00</b>
Tenencia o Uso de Vehículos	0.00	0.00	0.00	0.00	0.00	0.00
Fondo de Compensación ISAN	0.00	0.00	0.00	0.00	0.00	0.00
Impuesto Sobre Automóviles Nuevos	0.00	0.00	0.00	0.00	0.00	0.00
Fondo de Compensación de Repecos-Intermedios	0.00	0.00	0.00	0.00	0.00	0.00
Otros Incentivos Económicos	0.00	0.00	0.00	0.00	0.00	0.00
Transferencias y Asignaciones	<b>162,638,276.21</b>	<b>423,826,380.16</b>	<b>586,464,656.37</b>	<b>247,575,454.60</b>	<b>247,575,454.60</b>	<b>84,937,178.39</b>
Convenios	0.00	0.00	0.00	0.00	0.00	0.00
Otros Convenios y Subsidios	0.00	0.00	0.00	0.00	0.00	0.00
Otros Ingresos de Libre Disposición	<b>0.00</b>	<b>0.00</b>	<b>0.00</b>	<b>0.00</b>	<b>0.00</b>	<b>0.00</b>
Participaciones en Ingresos Locales	0.00	0.00	0.00	0.00	0.00	0.00
Otros Ingresos de Libre Disposición	0.00	0.00	0.00	0.00	0.00	0.00
<b>Total Ingresos de Libre Disposición</b>	<b>162,638,276.21</b>	<b>423,826,380.16</b>	<b>586,464,656.37</b>	<b>247,575,454.60</b>	<b>247,575,454.60</b>	
<b>Ingresos Excedentes de Ingresos de Libre Disposición</b>						<b>166,588,175.63</b>
<b>Transferencias Federales Etiquetadas</b>						
Aportaciones	<b>12,265,034.71</b>	<b>0.00</b>	<b>12,265,034.71</b>	<b>12,265,034.71</b>	<b>12,265,034.71</b>	<b>0.00</b>
Fondo de Aportaciones para la Nómina Educativa y Gasto Operativo	0.00	0.00	0.00	0.00	0.00	0.00
Fondo de Aportaciones para los Servicios de Salud	0.00	0.00	0.00	0.00	0.00	0.00
Fondo de Aportaciones para la Infraestructura Social	0.00	0.00	0.00	0.00	0.00	0.00
Fondo de Aportaciones para el Fortalecimiento de los Municipios y de las Demarcaciones Territoriales del Distrito	0.00	0.00	0.00	0.00	0.00	0.00
Federal						
Fondo de Aportaciones Múltiples	0.00	0.00	0.00	0.00	0.00	0.00
Fondo de Aportaciones para la Educación Tecnológica y de Adultos	0.00	0.00	0.00	0.00	0.00	0.00
Fondo de Aportaciones para la Seguridad Pública de los Estados y del Distrito Federal	<b>12,265,034.71</b>	<b>0.00</b>	<b>12,265,034.71</b>	<b>12,265,034.71</b>	<b>12,265,034.71</b>	<b>0.00</b>
Fondo de Aportaciones para el Fortalecimiento de las Entidades Federativas	0.00	0.00	0.00	0.00	0.00	0.00
Convenios						
Convenios de Protección Social en Salud	0.00	0.00	0.00	0.00	0.00	0.00
Convenios de Descentralización	0.00	0.00	0.00	0.00	0.00	0.00
Convenios de Reasignación	0.00	0.00	0.00	0.00	0.00	0.00
Otros Convenios y Subsidios	0.00	0.00	0.00	0.00	0.00	0.00
Fondos Distintos de Aportaciones						
Fondo para Entidades Federativas y Municipios Productores de Hidrocarburos	0.00	0.00	0.00	0.00	0.00	0.00
Fondo Minero	0.00	0.00	0.00	0.00	0.00	0.00
Transferencias, Asignaciones, Subsidios y Subvenciones, y Pensiones y Jubilaciones	<b>772,089,985.37</b>	<b>(396,440,072.88)</b>	<b>375,649,912.49</b>	<b>375,649,912.49</b>	<b>375,649,912.49</b>	<b>(396,440,072.88)</b>
Otras Transferencias Federales Etiquetadas	0.00	0.00	0.00	0.00	0.00	0.00
<b>Total de Transferencias Federales Etiquetadas</b>	<b>784,355,020.08</b>	<b>(396,440,072.88)</b>	<b>387,914,947.20</b>	<b>387,914,947.20</b>	<b>387,914,947.20</b>	<b>(396,440,072.88)</b>
<b>Ingresos Derivados de Financiamientos</b>						
Ingresos Derivados de Financiamientos	0.00	0.00	0.00	0.00	0.00	0.00
<b>Total de Ingresos</b>	<b>946,993,296.29</b>	<b>27,386,307.28</b>	<b>974,379,603.57</b>	<b>635,490,401.80</b>	<b>635,490,401.80</b>	<b>(311,502,894.49)</b>
<b>Datos Informativos</b>						
Ingresos Derivados de Financiamientos con Fuente de Pago de Ingresos de Libre Disposición	0.00	0.00	0.00	0.00	0.00	0.00
Ingresos Derivados de Financiamientos con Fuente de Pago de Transferencias Federales Etiquetadas	0.00	0.00	0.00	0.00	0.00	0.00
<b>Ingresos Derivados de Financiamientos</b>	<b>0.00</b>	<b>0.00</b>	<b>0.00</b>	<b>0.00</b>	<b>0.00</b>	<b>0.00</b>

Juan Oscar Trinidad Palacios

Eutiquio Velasco García

Magistrado Presidente del Tribunal Superior de  
Justicia y del Consejo de la Judicatura

Oficial Mayor del Consejo de la Judicatura

“Bajo protesta de decir verdad declaramos que los Estados Financieros y sus notas, son razonablemente correctos y son responsabilidad del emisor”.

SISTEMA CONTABLE 2018  
ESTADO ANALÍTICO DE INGRESOS DETALLADO/CON RECURSOS DE AÑOS ANTERIORES  
DEL 1o. DE ENERO AL 30 DE SEPTIEMBRE DE 2018

LDF-5

RUBRO DE INGRESOS	INGRESO					DIFERENCIA
	ESTIMADO	AMPLIACIONES Y REDUCCIONES	MODIFICADO	DEVENGADO	RECAUDADO	
<b>Ingresos de Libre Disposición</b>						
Impuestos	0.00	0.00	0.00	0.00	0.00	0.00
Cuotas y Aportaciones de Seguridad Social	0.00	0.00	0.00	0.00	0.00	0.00
Contribuciones de Mejoras	0.00	0.00	0.00	0.00	0.00	0.00
Derechos	0.00	0.00	0.00	0.00	0.00	0.00
Productos	0.00	0.00	0.00	0.00	0.00	0.00
Aprovechamientos	0.00	0.00	0.00	0.00	0.00	0.00
Ingresos por Venta de Bienes y Prestación de Servicios	0.00	0.00	0.00	0.00	0.00	0.00
Participaciones	<b>0.00</b>	<b>0.00</b>	<b>0.00</b>	<b>0.00</b>	<b>0.00</b>	<b>0.00</b>
Fondo General de Participaciones	0.00	0.00	0.00	0.00	0.00	0.00
Fondo de Fomento Municipal	0.00	0.00	0.00	0.00	0.00	0.00
Fondo de Fiscalización y Recaudación	0.00	0.00	0.00	0.00	0.00	0.00
Fondo de Compensación	0.00	0.00	0.00	0.00	0.00	0.00
Fondo de Extracción de Hidrocarburos	0.00	0.00	0.00	0.00	0.00	0.00
Impuesto Especial Sobre Producción y Servicios	0.00	0.00	0.00	0.00	0.00	0.00
0.136% de la Recaudación Federal Participable	0.00	0.00	0.00	0.00	0.00	0.00
3.17% Sobre Extracción de Petróleo	0.00	0.00	0.00	0.00	0.00	0.00
Gasolinas y Diésel	0.00	0.00	0.00	0.00	0.00	0.00
Fondo del Impuesto Sobre la Renta	0.00	0.00	0.00	0.00	0.00	0.00
Fondo de Estabilización de los Ingresos de las Entidades Federativas	0.00	0.00	0.00	0.00	0.00	0.00
Incentivos Derivados de la Colaboración Fiscal	<b>0.00</b>	<b>0.00</b>	<b>0.00</b>	<b>0.00</b>	<b>0.00</b>	<b>0.00</b>
Tenencia o Uso de Vehículos	0.00	0.00	0.00	0.00	0.00	0.00
Fondo de Compensación ISAN	0.00	0.00	0.00	0.00	0.00	0.00
Impuesto Sobre Automóviles Nuevos	0.00	0.00	0.00	0.00	0.00	0.00
Fondo de Compensación de Repecos-Intermedios	0.00	0.00	0.00	0.00	0.00	0.00
Otros Incentivos Económicos	0.00	0.00	0.00	0.00	0.00	0.00
Transferencias y Asignaciones	<b>0.00</b>	<b>81,650,997.24</b>	<b>81,650,997.24</b>	<b>81,650,997.24</b>	<b>81,650,997.24</b>	<b>81,650,997.24</b>
Convenios	<b>0.00</b>	<b>0.00</b>	<b>0.00</b>	<b>0.00</b>	<b>0.00</b>	<b>0.00</b>
Otros Convenios y Subsidios	0.00	0.00	0.00	0.00	0.00	0.00
Otros Ingresos de Libre Disposición	<b>0.00</b>	<b>0.00</b>	<b>0.00</b>	<b>0.00</b>	<b>0.00</b>	<b>0.00</b>
Participaciones en Ingresos Locales	0.00	0.00	0.00	0.00	0.00	0.00
Otros Ingresos de Libre Disposición	0.00	0.00	0.00	0.00	0.00	0.00
<b>Total Ingresos de Libre Disposición</b>	<b>0.00</b>	<b>81,650,997.24</b>	<b>81,650,997.24</b>	<b>81,650,997.24</b>	<b>81,650,997.24</b>	
<b>Ingresos Excedentes de Ingresos de Libre Disposición</b>						<b>0.00</b>
<b>Transferencias Federales Etiquetadas</b>						
Aportaciones	<b>0.00</b>	<b>0.00</b>	<b>0.00</b>	<b>0.00</b>	<b>0.00</b>	<b>0.00</b>
Fondo de Aportaciones para la Nómina Educativa y Gasto Operativo	0.00	0.00	0.00	0.00	0.00	0.00
Fondo de Aportaciones para los Servicios de Salud	0.00	0.00	0.00	0.00	0.00	0.00
Fondo de Aportaciones para la Infraestructura Social	0.00	0.00	0.00	0.00	0.00	0.00
Fondo de Aportaciones para el Fortalecimiento de los Municipios y de las Demarcaciones Territoriales del Distrito	0.00	0.00	0.00	0.00	0.00	0.00
Federal	<b>0.00</b>	<b>0.00</b>	<b>0.00</b>	<b>0.00</b>	<b>0.00</b>	<b>0.00</b>
Fondo de Aportaciones Múltiples	0.00	0.00	0.00	0.00	0.00	0.00
Fondo de Aportaciones para la Educación Tecnológica y de Adultos	0.00	0.00	0.00	0.00	0.00	0.00
Fondo de Aportaciones para la Seguridad Pública de los Estados y del Distrito Federal	0.00	0.00	0.00	0.00	0.00	0.00
Fondo de Aportaciones para el Fortalecimiento de las Entidades Federativas	0.00	0.00	0.00	0.00	0.00	0.00
Convenios	<b>0.00</b>	<b>0.00</b>	<b>0.00</b>	<b>0.00</b>	<b>0.00</b>	<b>0.00</b>
Convenios de Protección Social en Salud	0.00	0.00	0.00	0.00	0.00	0.00
Convenios de Descentralización	0.00	0.00	0.00	0.00	0.00	0.00
Convenios de Reasignación	0.00	0.00	0.00	0.00	0.00	0.00
Otros Convenios y Subsidios	0.00	0.00	0.00	0.00	0.00	0.00
Fondos Distintos de Aportaciones	<b>0.00</b>	<b>0.00</b>	<b>0.00</b>	<b>0.00</b>	<b>0.00</b>	<b>0.00</b>
Fondo para Entidades Federativas y Municipios Productores de Hidrocarburos	0.00	0.00	0.00	0.00	0.00	0.00
Fondo Minero	0.00	0.00	0.00	0.00	0.00	0.00
Transferencias, Asignaciones, Subsidios y Subvenciones, y Pensiones y Jubilaciones	<b>0.00</b>	<b>147,642.83</b>	<b>147,642.83</b>	<b>147,642.83</b>	<b>147,642.83</b>	<b>147,642.83</b>
Otras Transferencias Federales Etiquetadas	<b>0.00</b>	<b>0.00</b>	<b>0.00</b>	<b>0.00</b>	<b>0.00</b>	<b>0.00</b>
<b>Total de Transferencias Federales Etiquetadas</b>	<b>0.00</b>	<b>147,642.83</b>	<b>147,642.83</b>	<b>147,642.83</b>	<b>147,642.83</b>	<b>147,642.83</b>
<b>Ingresos Derivados de Financiamientos</b>	<b>0.00</b>	<b>0.00</b>	<b>0.00</b>	<b>0.00</b>	<b>0.00</b>	<b>0.00</b>
Ingresos Derivados de Financiamientos	0.00	0.00	0.00	0.00	0.00	0.00
<b>Total de Ingresos</b>	<b>0.00</b>	<b>81,798,640.07</b>	<b>81,798,640.07</b>	<b>81,798,640.07</b>	<b>81,798,640.07</b>	<b>81,798,640.07</b>
<b>Datos Informativos</b>						
Ingresos Derivados de Financiamientos con Fuente de Pago de Ingresos de Libre Disposición	0.00	0.00	0.00	0.00	0.00	0.00
Ingresos Derivados de Financiamientos con Fuente de Pago de Transferencias Federales Etiquetadas	0.00	0.00	0.00	0.00	0.00	0.00
<b>Ingresos Derivados de Financiamientos</b>	<b>0.00</b>	<b>0.00</b>	<b>0.00</b>	<b>0.00</b>	<b>0.00</b>	<b>0.00</b>

Juan Oscar Trinidad Palacios

Eutiquio Velasco García

Magistrado Presidente del Tribunal Superior de  
Justicia y del Consejo de la Judicatura

Oficial Mayor del Consejo de la Judicatura

“Bajo protesta de decir verdad declaramos que los Estados Financieros y sus notas, son razonablemente correctos y son responsabilidad del emisor”.



SISTEMA CONTABLE 2018  
RELACIÓN DE ESQUEMAS BURSÁTILES Y COBERTURAS FINANCIERAS  
DEL 1o. DE ENERO AL 30 DE SEPTIEMBRE DE 2018

Página 1 de 1  
Fecha: 06/11/2018

RELACIÓN DE ESQUEMAS BURSÁTILES Y DE COBERTURAS FINANCIERAS

---

NO APLICA

SISTEMA CONTABLE 2018

HOJA DE TRABAJO

PERIODO : DEL 1o. DE ENERO AL 30 DE SEPTIEMBRE DE 2018

Fecha:

CUENTA	DESCRIPCIÓN	SALDOS INICIALES		MOVIMIENTOS		SALDOS		AJUSTES DE ORDEN		SALDOS AJUSTADOS		AJUSTES DE RESULTADOS		BALANCE	
		DEUDOR	ACREEDOR	DEBE	HABER	DEUDOR	ACREEDOR	CARGO	ABONO	DEUDOR	ACREEDOR	CARGO	ABONO	DEBE	HABER
1111	Efectivo			2,678,901.92	2,279,556.94	399,344.98				399,344.98				399,344.98	
1113	Bancos/Dependencias y Otros	48,223,708.01		2,497,487,833.08	2,512,655,247.86	33,056,293.23				33,056,293.23				33,056,293.23	
1115	Fondos con Afectación Específica	118,796,828.92		1,066,746,584.52	1,069,199,015.34	116,344,398.10				116,344,398.10				116,344,398.10	
1116	Depósitos de Fondos de Terceros en Garantía y/o Administración	120,366.67		29,066.67	22,566.67	126,866.67				126,866.67				126,866.67	
1122	Cuentas por Cobrar a Corto Plazo	99,471.79		132,484,134.71	129,343,656.99	3,239,949.51				3,239,949.51				3,239,949.51	
1123	Deudores Diversos por Cobrar a Corto Plazo	41,469.16		6,375,478.54	5,841,473.25	575,474.45				575,474.45				575,474.45	
1126	Préstamos Otorgados a Corto Plazo	752,652.32				752,652.32				752,652.32				752,652.32	
1131	Anticipo a Proveedores por Adquisición de Bienes y Prestación de Servicios a Corto Plazo			1,653,109.97	1,653,109.97										
1134	Anticipo a Contratistas por Obras Públicas a Corto Plazo	752,652.32		3,672,643.24	3,046,556.02	1,378,739.54				1,378,739.54				1,378,739.54	
1213	Fideicomisos, Mandatos y Contratos Análogos	849,560.05				849,560.05				849,560.05				849,560.05	
1222	Deudores Diversos a Largo Plazo	1,095,026.61			1,800.00	1,093,226.61				1,093,226.61				1,093,226.61	
1231	Terrenos	7,558,277.00				7,558,277.00				7,558,277.00				7,558,277.00	
1233	Edificios no Habitacionales	469,176,768.98				469,176,768.98				469,176,768.98				469,176,768.98	
1236	Construcciones en Proceso en Bienes Propios	3,473,348.75		14,536,047.83	3,672,643.24	14,336,753.34				14,336,753.34				14,336,753.34	
1241	Mobiliario y Equipo de Administración	122,004,041.82				122,004,041.82				122,004,041.82				122,004,041.82	
1242	Mobiliario y Equipo Educativo y Recreativo	14,536,080.35				14,536,080.35				14,536,080.35				14,536,080.35	
1244	Vehículos y Equipo de Transporte	28,270,316.35		1,324,650.00	1,267,592.00	28,327,374.35				28,327,374.35				28,327,374.35	
1246	Maquinaria, Otros Equipos y Herramientas	43,911,716.35				43,911,716.35				43,911,716.35				43,911,716.35	
1251	Software	17,516,170.73				17,516,170.73				17,516,170.73				17,516,170.73	
1254	Licencias	1,316,637.86				1,316,637.86				1,316,637.86				1,316,637.86	
1274	Anticipos a Largo Plazo			752,652.32		752,652.32				752,652.32				752,652.32	
1279	Otros Activos Diferidos	158,517,865.81		687,772,930.07	757,399,405.62	88,891,390.26				88,891,390.26				88,891,390.26	
1293	Bienes en Comodato	8,016,180.42				8,016,180.42				8,016,180.42				8,016,180.42	
2111	Servicios Personales por Pagar a Corto Plazo		3,277,556.24	923,345,408.56	920,896,508.64		828,656.32				828,656.32				828,656.32
2112	Proveedores por Pagar a Corto Plazo			66,022,459.96	71,016,256.01		4,993,796.05				4,993,796.05				4,993,796.05
2113	Contratistas por Obras Públicas por Pagar a Corto Plazo			9,025,085.20	12,242,144.13		3,217,058.93				3,217,058.93				3,217,058.93
2115	Transferencias Otorgadas por Pagar a Corto Plazo		5,960,416.00				5,960,416.00				5,960,416.00				5,960,416.00
2117	Retenciones y Contribuciones por Pagar a Corto Plazo		194,490,894.32	218,656,897.37	130,033,243.30		105,867,240.25				105,867,240.25				105,867,240.25
2119	Otras Cuentas por Pagar a Corto Plazo		6,435,932.61	62,811,283.71	63,065,607.19		6,690,256.09				6,690,256.09				6,690,256.09
2162	Fondos en Administración a Corto Plazo		30,000.00				30,000.00				30,000.00				30,000.00
2171	Provisión para Demandas y Juicios a Corto Plazo		952,709.68	233,239.45	531,227.95		1,250,698.18				1,250,698.18				1,250,698.18
2199	Otros Pasivos Circulantes		57,915.86	104,290.04	68,204.83		21,830.65				21,830.65				21,830.65
2211	Proveedores por Pagar a Largo Plazo		12,673,452.57				12,673,452.57				12,673,452.57				12,673,452.57
2252	Fondos en Administración a Largo Plazo		353,749.49				353,749.49				353,749.49				353,749.49
2261	Provisión para Demandas y Juicios a Largo Plazo		21,058,721.02				21,058,721.02				21,058,721.02				21,058,721.02
3120	Donaciones de Capital		12,164,796.01				12,164,796.01				12,164,796.01				12,164,796.01

SISTEMA CONTABLE 2018

HOJA DE TRABAJO

PERIODO : DEL 1o. DE ENERO AL 30 DE SEPTIEMBRE DE 2018

Fecha:

CUENTA	DESCRIPCIÓN	SALDOS INICIALES		MOVIMIENTOS		SALDOS		AJUSTES DE ORDEN		SALDOS AJUSTADOS		AJUSTES DE RESULTADOS		BALANCE	
		DEUDOR	ACREEDOR	DEBE	HABER	DEUDOR	ACREEDOR	CARGO	ABONO	DEUDOR	ACREEDOR	CARGO	ABONO	DEBE	HABER
3210	Resultados del Ejercicio (Ahorro/Desahorro)		37,341,348.33	37,341,348.33											33,184,082.54
	Ajuste 3262.- Operaciones Internas de Egresos												717,289,041.87		
	Ajuste 6200.- Ahorro de la Gestión												235.51		
	Ajuste 6300.- Desahorro de la Gestión										684,105,194.84				
3220	Resultados de Ejercicios Anteriores		750,231,648.14	143,250,951.33	158,885,098.33		765,865,795.14			765,865,795.14					765,865,795.14
3262	Operaciones Internas de Egresos			154,410,447.77	871,699,489.64					717,289,041.87	717,289,041.87				
4399	Otros Ingresos y Beneficios Varios			50.00	285.51						235.51	235.51			
5111	Remuneraciones al Personal de Carácter Permanente			171,492,804.43	99,827.85	171,392,976.58				171,392,976.58			171,392,976.58		
5112	Remuneraciones al Personal de Carácter Transitorio			10,950,360.91		10,950,360.91				10,950,360.91			10,950,360.91		
5113	Remuneraciones Adicionales y Especiales			252,744,860.50	296,834.83	252,448,025.67				252,448,025.67			252,448,025.67		
5114	Seguridad Social			60,041,334.96	29,461.63	60,011,873.33				60,011,873.33			60,011,873.33		
5115	Otras Prestaciones Sociales y Económicas			28,408,466.40	11,350.53	28,397,115.87				28,397,115.87			28,397,115.87		
5116	Pago de Estímulos a Servidores Públicos			21,302,108.32	1,868,480.91	19,433,627.41				19,433,627.41			19,433,627.41		
5121	Materiales de Administración, Emisión de Documentos y Artículos Oficiales			605,176.43		605,176.43				605,176.43			605,176.43		
5122	Alimentos y Utensilios			419,508.70		419,508.70				419,508.70			419,508.70		
5124	Materiales y Artículos de Construcción y de Reparación			697,184.07	4,935.00	692,249.07				692,249.07			692,249.07		
5125	Productos Químicos, Farmacéuticos y de Laboratorio			1,676.90		1,676.90				1,676.90			1,676.90		
5126	Combustibles, Lubricantes y Aditivos			2,662,606.88	900.01	2,661,706.87				2,661,706.87			2,661,706.87		
5127	Vestuario, Blancos, Prendas de Protección y Artículos Deportivos			6,640.57		6,640.57				6,640.57			6,640.57		
5129	Herramientas, Refacciones y Accesorios Menores			422,009.64		422,009.64				422,009.64			422,009.64		
5131	Servicios Básicos			13,321,083.40	36,037.00	13,285,046.40				13,285,046.40			13,285,046.40		
5132	Servicios de Arrendamiento			28,595,565.01	4,734,723.39	23,860,841.62				23,860,841.62			23,860,841.62		
5133	Servicios Profesionales, Científicos y Técnicos y Otros Servicios			1,500,329.99		1,500,329.99				1,500,329.99			1,500,329.99		
5134	Servicios Financieros, Bancarios y Comerciales			774,443.25		774,443.25				774,443.25			774,443.25		
5135	Servicios de Instalación, Reparación, Mantenimiento y Conservación			17,402,916.64	1,632,110.00	15,770,806.64				15,770,806.64			15,770,806.64		
5136	Servicios de Comunicación Social y Publicidad			4,119,573.44		4,119,573.44				4,119,573.44			4,119,573.44		
5137	Servicios de Traslado y Viáticos			1,643,681.07	3,500.00	1,640,181.07				1,640,181.07			1,640,181.07		
5138	Servicios Oficiales			588,916.38		588,916.38				588,916.38			588,916.38		
5139	Otros Servicios Generales			83,899,734.65	8,777,631.97	75,122,102.68				75,122,102.68			75,122,102.68		
5599	Otros Gastos Varios			7.00	1.58	5.42				5.42			5.42		
6100	Resumen de Ingresos y Gastos										235.51	684,105,194.84			
	Ajuste 4399.- Otros Ingresos y Beneficios Varios											235.51			
	Ajuste 5111.- Remuneraciones al Personal de Carácter Permanente										171,392,976.58				
	Ajuste 5112.- Remuneraciones al Personal de Carácter Transitorio										10,950,360.91				
	Ajuste 5113.- Remuneraciones Adicionales y Especiales										252,448,025.67				
	Ajuste 5114.- Seguridad Social										60,011,873.33				

SISTEMA CONTABLE 2018

HOJA DE TRABAJO

PERIODO : DEL 1o. DE ENERO AL 30 DE SEPTIEMBRE DE 2018

Fecha:

CUENTA	DESCRIPCIÓN	SALDOS INICIALES		MOVIMIENTOS		SALDOS		AJUSTES DE ORDEN		SALDOS AJUSTADOS		AJUSTES DE RESULTADOS		BALANCE	
		DEUDOR	ACREEDOR	DEBE	HABER	DEUDOR	ACREEDOR	CARGO	ABONO	DEUDOR	ACREEDOR	CARGO	ABONO	DEBE	HABER
	Ajuste 5115.- Otras Prestaciones Sociales y Económicas											28,397,115.87			
	Ajuste 5116.- Pago de Estímulos a Servidores Públicos											19,433,627.41			
	Ajuste 5121.- Materiales de Administración, Emisión de Documentos y Artículos Oficiales											605,176.43			
	Ajuste 5122.- Alimentos y Utensilios											419,508.70			
	Ajuste 5124.- Materiales y Artículos de Construcción y de Reparación											692,249.07			
	Ajuste 5125.- Productos Químicos, Farmacéuticos y de Laboratorio											1,676.90			
	Ajuste 5126.- Combustibles, Lubricantes y Aditivos											2,661,706.87			
	Ajuste 5127.- Vestuario, Blancos, Prendas de Protección y Artículos Deportivos											6,640.57			
	Ajuste 5129.- Herramientas, Refacciones y Accesorios Menores											422,009.64			
	Ajuste 5131.- Servicios Básicos											13,285,046.40			
	Ajuste 5132.- Servicios de Arrendamiento											23,860,841.62			
	Ajuste 5133.- Servicios Profesionales, Científicos y Técnicos y Otros Servicios											1,500,329.99			
	Ajuste 5134.- Servicios Financieros, Bancarios y Comerciales											774,443.25			
	Ajuste 5135.- Servicios de Instalación, Reparación, Mantenimiento y Conservación											15,770,806.64			
	Ajuste 5136.- Servicios de Comunicación Social y Publicidad											4,119,573.44			
	Ajuste 5137.- Servicios de Traslado y Viáticos											1,640,181.07			
	Ajuste 5138.- Servicios Oficiales											588,916.38			
	Ajuste 5139.- Otros Servicios Generales											75,122,102.68			
	Ajuste 5599.- Otros Gastos Varios											5.42			
6200	Ahorro de la Gestión											235.51			
	Ajuste 6100.- Resumen de Ingresos y Gastos												235.51		
6300	Desahorro de la Gestión												684,105,194.84		
	Ajuste 6100.- Resumen de Ingresos y Gastos											684,105,194.84			
7350	Fianzas Otorgadas para Respalda Obligaciones no Fiscales del Gobierno	90,509,824.97		6,905,778.54	276,578.88	97,139,024.63				97,139,024.63				97,139,024.63	
7360	Fianzas Otorgadas del Gobierno para Respalda Obligaciones no Fiscales		90,509,824.97	276,578.88	6,905,778.54		97,139,024.63				97,139,024.63				97,139,024.63
7630	Bienes Bajo Contrato en Comodato	7.00				7.00				7.00				7.00	
7640	Contrato de Comodato por Bienes		7.00				7.00				7.00				7.00
8210	Presupuesto de Egresos Aprobado				946,993,296.29		946,993,296.29								
	Ajuste 8220.- Presupuesto de Egresos por Ejercer							250,645,962.74							
	Ajuste 8250.- Presupuesto de Egresos Devengado							8,210,564.98							
	Ajuste 8270.- Presupuesto de Egresos Pagado							688,136,768.57							
8220	Presupuesto de Egresos por Ejercer			1,512,216,071.01	1,154,267,839.33	357,948,231.68			250,645,962.74						
	Ajuste 8230.- Modificaciones al Presupuesto de Egresos Aprobado								109,184,947.35						
	Ajuste 8240.- Presupuesto de Egresos Comprometido							1,882,678.41							
8230	Modificaciones al Presupuesto de Egresos Aprobado			446,770,750.04	555,955,697.39		109,184,947.35	109,184,947.35							

SISTEMA CONTABLE 2018

HOJA DE TRABAJO

PERIODO : DEL 1o. DE ENERO AL 30 DE SEPTIEMBRE DE 2018

Fecha:

CUENTA	DESCRIPCIÓN	SALDOS INICIALES		MOVIMIENTOS		SALDOS		AJUSTES DE ORDEN		SALDOS AJUSTADOS		AJUSTES DE RESULTADOS		BALANCE	
		DEUDOR	ACREEDOR	DEBE	HABER	DEUDOR	ACREEDOR	CARGO	ABONO	DEUDOR	ACREEDOR	CARGO	ABONO	DEBE	HABER
8240	Presupuesto de Egresos Comprometido			724,992,882.41	723,110,204.00	1,882,678.41			1,882,678.41						
8250	Presupuesto de Egresos Devengado			724,897,146.87	716,686,581.89	8,210,564.98			8,210,564.98						
8260	Presupuesto de Egresos Ejercido			708,771,783.79	708,771,783.79										
8270	Presupuesto de Egresos Pagado			697,717,763.59	9,580,995.02	688,136,768.57			688,136,768.57						
<b>SUMAS IGUALES:</b>		1,135,538,972.24	1,135,538,972.24	11,554,865,239.26	11,554,865,239.26	2,811,583,019.35	2,811,583,019.35	1,058,060,922.05	1,058,060,922.05	1,755,404,775.71	1,755,404,775.71	2,769,605,332.92	2,769,605,332.92	1,071,299,580.87	1,071,299,580.87

**Eutiquio Velasco García**  
Oficial Mayor del Consejo de la Judicatura

**Natividad Esperanza Gallardo Ramos**  
Directora de Tesorería y Contabilidad

**SISTEMA CONTABLE 2018**  
**ANÁLISIS DE ADQUISICIONES DE BIENES INMUEBLES, MUEBLES**  
**E INTANGIBLES**

**PERÍODO : DEL 1o. DE ENERO AL 30 DE SEPTIEMBRE DE 2018**

Fecha:

Página 1 de 1

07/11/2018

**CUENTA : 1236 Construcciones en Proceso en Bienes Propios**

**SCUENTA : 21 Adquisición con Recursos Presupuestales**

CANTIDAD / DESCRIPCIÓN	IMPORTE
041211R10302I01D002 --- Unidad Tecnica Especializada de la Defensoría Pública en el Sistema de Justicia Penal Acusatorio	10,863,404.59
<b>SUMA :</b>	<b>10,863,404.59</b>

**Eutiquio Velasco García**

**Oficial Mayor del Consejo de la Judicatura**

**Natividad Esperanza Gallardo Ramos**

**Directora de Tesorería y Contabilidad**

SISTEMA CONTABLE 2018

ANÁLISIS DE ANTIGÜEDAD DE SALDOS DE CUENTAS DE BALANCE

Página 1 de 2

DEL 1o. DE ENERO AL 30 DE SEPTIEMBRE DE 2018

Fecha:

07/11/2018

CUENTA		EJERCICIO		
NUMERO	NOMBRE	AÑO	IMPORTE	SALDO
1116	Depósitos de Fondos de Terceros en Garantía y/o Administración			126,866.67
		2009	30,064.00	
		2011	28,099.00	
		2012	33,012.00	
		2013	6,625.00	
		2018	29,066.67	
1122	Cuentas por Cobrar a Corto Plazo			3,239,949.51
		2018	3,239,949.51	
1123	Deudores Diversos por Cobrar a Corto Plazo			575,474.45
		2017	35,870.16	
		2018	539,604.29	
1126	Préstamos Otorgados a Corto Plazo			752,652.32
		2013	752,652.32	
1222	Deudores Diversos a Largo Plazo			1,093,226.61
		2008	18,789.80	
		2013	61,870.90	
		2014	1,158.84	
		2015	174.00	
		2016	1,011,233.07	
1231	Terrenos			7,558,277.00
		2009	297,015.00	
		2011	7,261,262.00	
1233	Edificios no Habitacionales			469,176,768.98
		1989	51,195.52	
		1990	1,326,002.86	
		1995	663,110.00	
		1998	1,767,418.67	
		2000	68,109,950.01	
		2003	6,021,551.46	
		2004	9,837,508.93	
		2005	10,815,727.02	
		2006	79,825,319.54	
		2007	27,078,348.16	
		2008	4,403,523.15	
		2009	10,857,344.90	
		2010	26,551,271.15	
		2011	13,092,073.20	
		2012	22,055,600.22	
		2013	13,619,527.26	
		2014	36,217,932.18	
		2015	11,241,105.14	
		2016	113,452,394.16	
		2017	12,189,865.45	
1236	Construcciones en Proceso en Bienes Propios			14,336,753.34
		2012	3,473,348.75	
		2018	10,863,404.59	



SISTEMA CONTABLE 2018

ANÁLISIS DE ANTIGÜEDAD DE SALDOS DE CUENTAS DE BALANCE

Página 2 de 2

DEL 1o. DE ENERO AL 30 DE SEPTIEMBRE DE 2018

Fecha:

07/11/2018

CUENTA		EJERCICIO		
NUMERO	NOMBRE	AÑO	IMPORTE	SALDO
1279	Otros Activos Diferidos			88,891,390.26
		2015	10,920,319.77	
		2016	63,986,100.24	
		2017	7,314,905.38	
		2018	6,670,064.87	
2111	Servicios Personales por Pagar a Corto Plazo			828,656.32
		2016	7,293.69	
		2017	670,401.09	
		2018	150,961.54	
2112	Proveedores por Pagar a Corto Plazo			4,993,796.05
		2018	4,993,796.05	
2113	Contratistas por Obras Públicas por Pagar a Corto Plazo			3,217,058.93
		2018	3,217,058.93	
2115	Transferencias Otorgadas por Pagar a Corto Plazo			5,960,416.00
		2012	5,960,416.00	
2117	Retenciones y Contribuciones por Pagar a Corto Plazo			105,867,240.25
		2011	29,834.87	
		2012	36,711,381.81	
		2013	175,839.10	
		2014	839,159.11	
		2015	682,816.68	
		2016	50,614,378.29	
		2017	5,111,251.58	
		2018	11,702,578.81	
2119	Otras Cuentas por Pagar a Corto Plazo			6,690,256.09
		2010	100,000.00	
		2012	5,378,824.85	
		2014	43,977.41	
		2015	937.56	
		2016	746,732.51	
		2017	135,371.02	
		2018	284,412.74	
2211	Proveedores por Pagar a Largo Plazo			12,673,452.57
		2012	12,673,452.57	

Eutiquio Velasco García

Oficial Mayor del Consejo de la Judicatura

Natividad Esperanza Gallardo Ramos

Directora de Tesorería y Contabilidad

SISTEMA CONTABLE 2018  
INTEGRACIÓN DE INGRESOS, BENEFICIOS, GASTOS Y PÉRDIDAS

DEL 1o. DE ENERO AL 30 DE SEPTIEMBRE DE 2018

Fecha:

Página 1 de 1  
07/11/2018

No. DE CUENTA SUBCUENTA	NOMBRE	IMPORTE		JUSTIFICACIÓN
		DEBE	HABER	
4399	Otros Ingresos y Beneficios Varios			
1101	Presupuestales		235.51	1
5599	Otros Gastos Varios			
11	Pérdidas Diversas	5.42		2

**Eutiquio Velasco García**  
Oficial Mayor del Consejo de la Judicatura

**Natividad Esperanza Gallardo Ramos**  
Directora de Tesorería y Contabilidad